San Juan de los Lagos, Jalisco

Abril del 2015

Jueves y Viernes Santo 2015

4 abril 2015 - San Juan de los Lagos

Tradición en San Juan del Jueves Santo, visitar 7 templo

Tradición en San Juan del Viernes Santo, la marcha del silencio y besar a cristo y rezar las estaciones

Jonathan Campos

7 de Abril del 2015

Valeria Uribe Robles, que es Coordinadora Nacional Becas Semilla México nos escribió:

Buenos días,
Les comento que ya se realizó la Iniciativa Global Clinton, en la cual participó Jonathan Campos de San Juan de los Lagos, adjunto les envío la fotografía del sanjuanense con el Presidente Bill Clinton, esta es una historia de éxito que hay que compartir.
Agradecemos como siempre su apoyo por habernos ayudado a identificar a este jóven que está haciendo la diferencia en los Estados Unidos de América y en nuestro país.
Saludos y linda semana

Felicidades a Jonathan Campos Flores por sus triunfos y gracias a Valeria Uribe Robles por impulsar a este destacado estudiante Sanjuanense

Gerardo Hernandez Padilla D.E.P.

8 Abril 2015 - Presidencia Municipal

Sus compañeros, todo el cuerpo de policía, le rindieron un homenaje de cuerpo presente a Gerardo Hernánez Padilla.
D.E.P. Murió en el ejercicio de su deber

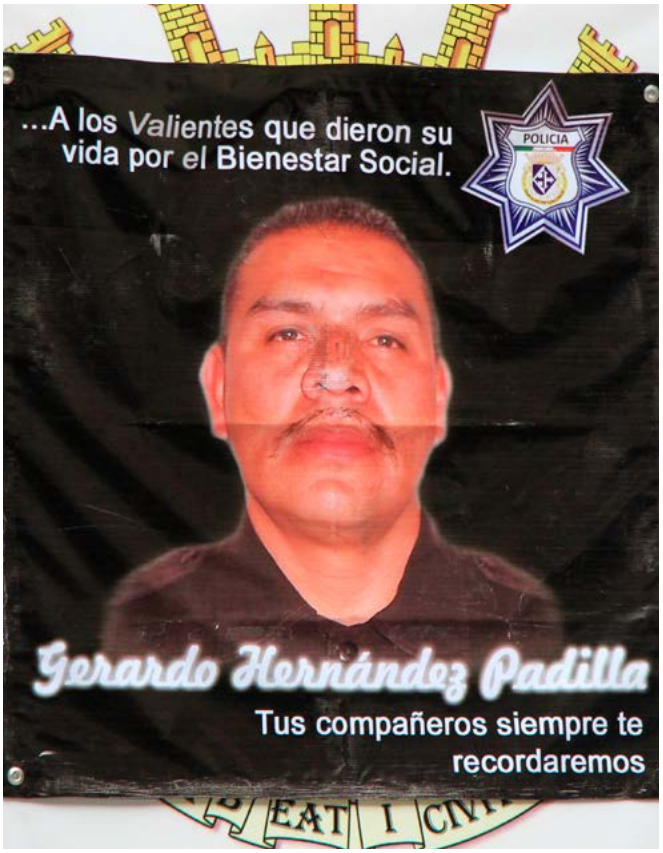

Sanjuanense destacado

Abril 2015 - Guadalajara Jalisco

REMBERTO HERNÁNDEZ PADILLA - "HV del Colegio de Periodistas de Jalisco, A.C." Nuestro coterráneo había obtenido el reconocimiento como "Premio México de Periodismo". Como escritor ha publicado doce libros, uno de ellos "Ensayo Histórico de San Juan" y, otro "San Juan de los Lagos Frentes a su Historia". Ya se ha publicado la sexta edición de su exitoso libro "Historia de la Política Mexicana" que ha sido referenciado por la Real Academia de la Lengua. Se anexa foto del nuevo Comité Directivo del Colegio de Periodistas de Jalisco. Al centro, el Remberto Hernández quien también forma parte del Consejo de Cronistas de San Juan de los Lagos.

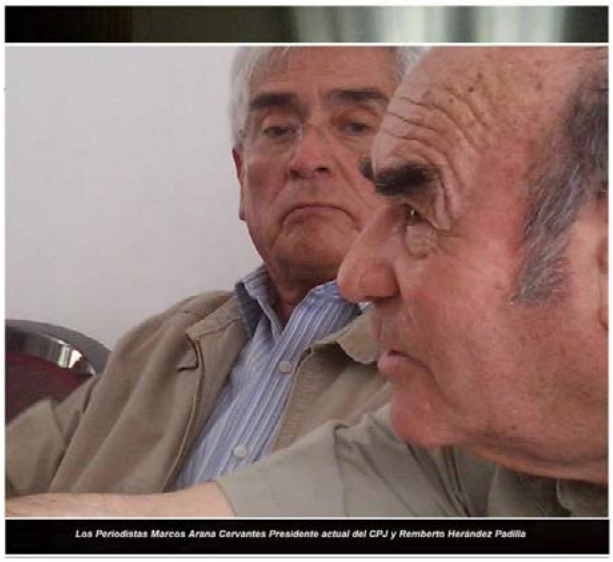

Los Periodistas Marcos Arana Cervantes Presidente actual del CPJ y Remberto Herández Padilla

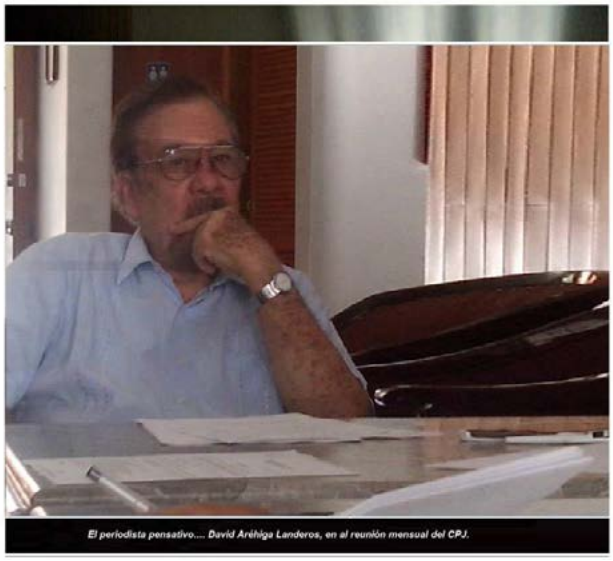

El periodista pensativo.... David Aréhiga Landeros, en al reunión mensual del CPJ.

Personaje

10 Abril 2015 – San Juan de los Lagos

El Heriberto Atilano Gonzalez en su cuenta de Facebook Comento:

Alguien recuerda está imagen en el jardin del hospital.
Un rincón perdido y un personaje olvidado.

Limpiando la fuente.

10 Abril 2015 – Plaza Principal

Personal de obras públicas se dieron a la tarea de limpiar la plaza municipal en esta semana de pascua que termina, durante la semana se limpió el piso de la plaza y ente día el interior de la fuente.

Todo esto se hace eventualmente para tener un San Juan más limpio para los que aquí vivimos y nuestros visitantes.

Presentación de la Candidatas

13 Abril 2015 – Plaza Doña Rita Pérez de Moreno

Presentación de las 6 candidatas al título Srita. San Juan 2015, fotos y video en la pagina oficial.

Foto y Video
Digital Gabriel Ga

Página Oficial del Certamen Srita San Juan 2015

Próximamente la Presentación Oficial de las Candidatas

Agua para todos

16 Abril 2015 - San Juan de los Lagos

Heriberto Atilano Gonzalez Presidente Municipal en su cuenta de Facebook publicó:

Vamos bien
Con esfuerzo, pero si lo vamos a lograr. AGUA PARA TODOS
Estamos trabajando en la Martinica, colocación de válvulas, Brasil, Italia, Pról. Matamoros, Japón y Francia.
El Rosario en la siguiente semana. 16 de septiembre, 21 marzo y Lázaro Cárdenas.
San Martín, ya arreglado
Santa Cecilia, Lomas Verdes, Majada de San Isidro, Cruz Verde, La próxima semana.
La Loma Linda, ya arreglado.

POR AGUANTARNOS UN AGRADECIMIENTO

Obra Pública

17 Abril 2015 - San Juan de los Lagos

Colocación de boyas en la carretera por la calle Pedro Galeana con Ramón Martín Huerta

del 8 al 24 de Mayo

Todos los juegos mecánicos GRATIS todos los días desde las 6:00 pm.

FERIA DE SAN JUAN 2015

TEATRO DEL PUEBLO

Viernes 8 ENTRADA GRATIS

Certamen Señorita San Juan

con la presentación de

8:30 pm LEONEL GARCÍA

ex-SIN BANDERA

SABADO 9

DOMINGO 10

LUNES 11

MARTES 12

MIÉRCOLES 13

JUEVES 14

VIERNES 15

SÁBADO 16

DOMINGO 17

LUNES 18

MARTES 19

MIÉRCOLES 20

JUEVES 21

VIERNES 22

SÁBADO 23

DOMINGO 24

Entrada todos los días Adultos y Niños $15.-

Todos los juegos GRATIS con tu boleto de entrada

UNIDAD DEPORTIVA "VASO DE LA PRESA"

Invitación al Certamen Srita San Juan.

17 Abril 2015 - San Juan de los Lagos.

Leonel García invita, gran final Srita san Juan 2015.
https://www.facebook.com/certamensanjuan2015/videos/1573567009566654/

Ensayo de Obra

17 Abril 2015 - Casa de la Cultura

Los invitamos a ver el ensayo de la Obra NN-12
Grupo de teatro Marionetas de San Juan de los Lagos.

Youtube: https://www.youtube.com/watch?v=LEG5Eit1DnQ

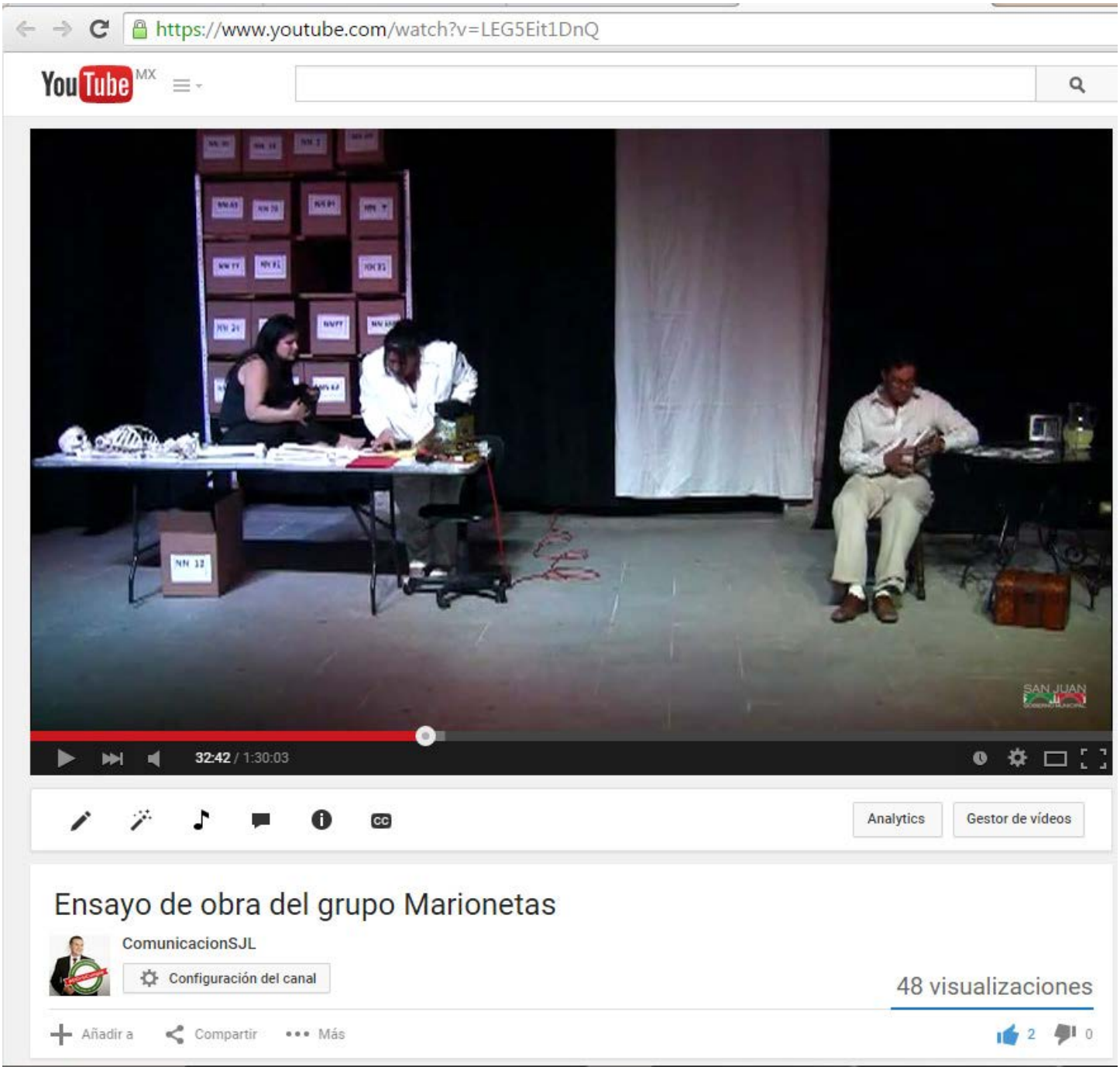

La Dama del Alba

18 Abril 2015 - Casa de la Cultura.

Jairo Alejandro Preciado Muñoz Director de la Casa de la Cultura en su cuenta de facebook publicó:
Felicidades al Grupo De Teatro Creacion por su presentación "La Dama del Alba" en la Casa De La Cultura Maria Izquierdo Trabajar por la Cultura es trabajar por San Juan"

Parquecito del DIF

22 Abril 2015 - San Juan de los Lagos.

El Dr. Heriberto Atilano Gonzalez Presidente Municipal en su cuenta de Facebook Comento:

Ven y celebra tu cumpleaños o has ejercicio y convive con tu familia en el nuevo parquecito del DIF. Entrada gratis.

MI RINCÓN FAVORITO DE SAN JUAN

SI ERES ORIGINARIO DE SAN JUAN DE LOS LAGOS Y TE GUSTA LA FOTOGRAFÍA

CAPTA EN IMAGEN ALGO REPRESENTATIVO
QUE TE HAGA SENTIR ORGULLOSO DE SAN JUAN

SÍGUENOS EN: COMUNICACIÓNSJL

PARTICIPA EN **NUESTRO CONCURSO**
Y PODRÁS GANAR HASTA

EL GOBIERNO MUNICIPAL
TE CONVOCA

$3,500 PESOS

LAS BASES DEL CONCURSO SON LAS SIGUIENTES:

1. TOMAR UNA O VARIAS FOTOGRAFÍAS DE ALGÚN SITIO EMBLEMÁTICO DE SAN JUAN DE LOS LAGOS.
2. PONERLES NOMBRE Y DESCRIPCION DE TU FOTOGRAFÍA.
3. ENVIAR TU REGISTRO AL SIGUIENTE CORREO: **contacto@binilocreativo.com**
O A CUALQUIERA DE NUESTRAS REDES SOCIALES.
4. PODRÁN PARTICIPAR CIUDADANOS ORIGINARIOS DE SAN JUAN DE LOS LAGOS
DE 12 AÑOS EN ADELANTE.

CIERRE DE CONVOCATORIA
17 DE ABRIL DE 2015

CATEGORÍAS.

1. **JUVENIL** (MENORES DE 18 AÑOS).
2. **ABIERTA PARA AFICIONADOS** CAPTURADA CON CUALQUIER DISPOSITIVO.
3. **PROFESIONAL.**

DATOS QUE DEBERÁS ENTREGAR AL MOMENTO DEL REGISTRO:

NOMBRE COMPLETO
DIRECCIÓN
TELÉFONO
TÍTULO DE LA FOTOGRAFÍA
CATEGORÍA

PREMIACIÓN:

1 RONDA: SERÁN SELECCIONADAS LAS FOTOGRAFÍAS CON MAYOR CANTIDAD DE LIKES DENTRO DE LA PÁGINA DE COMUNICACIÓN SOCIAL.

2 RONDA: SELECCIÓN DE LA FOTOGRAFÍA GANADORA POR MEDIO DE UN JURADO FORMADO POR PERSONAS RECONOCIDAS EN EL ÁMBITO DE LA FOTOGRAFÍA.

SAN JUAN 2012 2015 GOBIERNO MUNICIPAL

PASIÓN POR SAN JUAN

Mi Rincón De San Juan

20 Abril 2015 - San Juan de los Lagos

Dale Like a la fotográfia que más te guste y creas que representa a nuestro hermoso municipio.

https://www.facebook.com/media/set/?set=a.1579518528971621.1073741886.1444008289189313&type=1

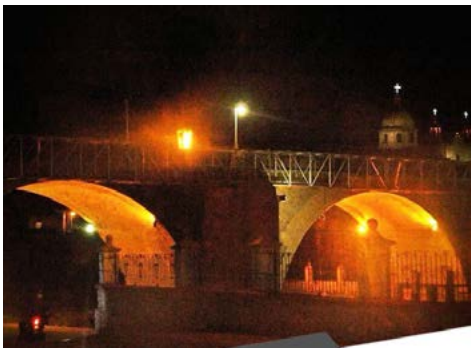

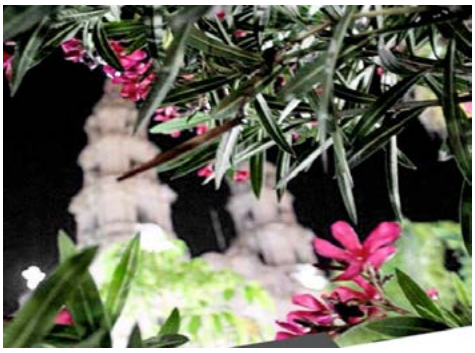

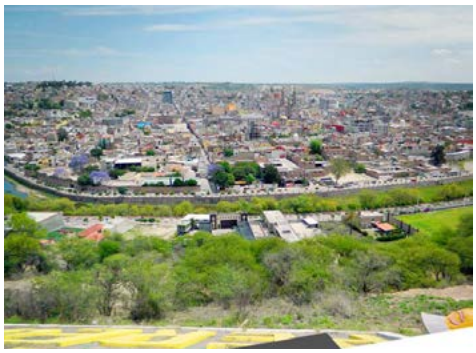

Anuncian festival de teatro

Mayo 2015 - Casa de la Cultura

Marionetas Hernandez Lopez en su cuenta de Facebook publicó:

"FESTIVAL DE TEATRO TRAMOYANDO"
Del 1º al 9º de Mayo

1º (viernes) "La tercera Palabra" Alejandro Casona, Clasificación A, "Grupo de Teatro del tingo al Tango" Valle de Guadalupe, José Luis Barba Casillas
2º (sábado) "La Importancia de llamarse Ernesto". Oscar Wilde. Clasificación B. "Grupo de Teatro Bambalinas" Etzatlán. Olivia Díaz López
3º (domingo) "Antología de la muerte Antologado" Wally Lobatto Clasificación A "La Tiendita de Abajo" Lagos de Moreno
4º (lunes) Entre Ánimas y Fantasmas, Iván Vera-Pinto Soto, Clasificación A, Yaakun, Lagos de Moreno, Beatriz Adriana Aldana Rangel
5º (martes) "La Dama del Alba", Alejandro Casona Clasificación, A, "Grupo de Teatro Creación" San Juan de los Lagos, Juan Carlos García de la Cruz,
6º (miércoles) "Cosas de Muchachos" Wilibardo López, Clasificación B, "Grupo de teatro Támara" Jalostotitlan, Juan Martin González,
7º (jueves) "Maldita maldición maldita", Carlos lozano y Jesús Hernández "Grupo los desmayos de mayo" Teocaltiche
8º (viernes) "Cartas al divino preso"; Alberto Fabián Sahagún Orozco; Clasificación B "Grupo de Teatro DICREES"; Lagos de Moreno; José Alejandro Martínez Zamarripa;
9º (sábado) "NN12" Gracia Morales Clasificación San Juan de los Lagos "Grupo de Teatro Marionetas" Felipe de Jesús Hernández López.

Presentación de Obra

22 Abril 2015 - Casa de la Cultura.

Jairo Alejandro Preciado Muñoz director de la casa de la cultura en su cuenta de Facebook publicó

Muchas felicidades!!!! Al grupo de Teatro y Ballet Folklorico del Instituto Francisco Órozco y Jiménez Trabajar por la Cultura es Trabajar por San Juan.

Maratón de lectura

23 Abril 2015 -San Juan de los Lagos.

María Teresa Esqueda Olivares directora de Turismo Municipal en su cuenta de Facebook Publicó:

Preparatoria San Juan, Día Mundial del Libro, Maratón de Lectura en Voz Alta. Libro Alicia en el País de las Maravillas.

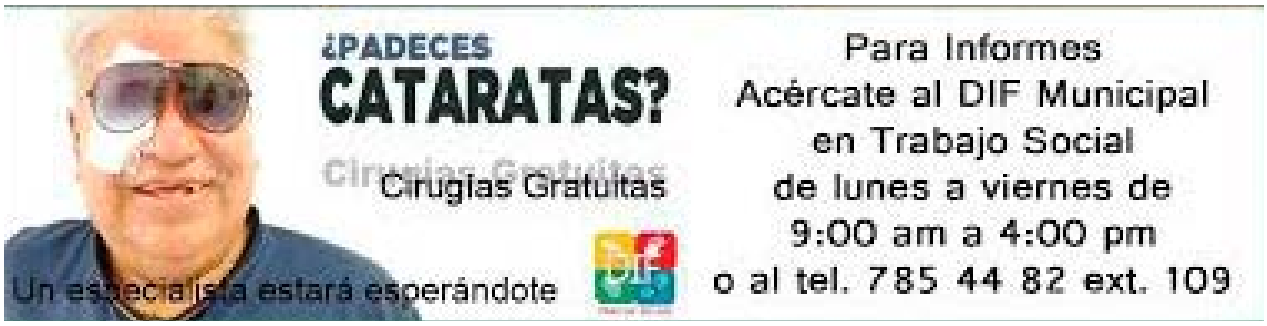

Aquí en San Juan.

23 Abril 2015 - San juan de los Lagos.

Ella, se llevará una sorpresa

Una vez mas gracias a todos por sus felicitaciones y formar parte de esta nueva etapa de nuestras vidas. (Compartan)

Ella, se llevará una sorpresa!!!
Video también disponible en FULL HD en Yotube
AQUI: http://youtu.be/9rhmVXZNZjw
en FB AQUI:
https://www.facebook.com/camiloegarcia13/videos/950084011682291/

44 109 reproducciones

Invitación al Certamen

Abril 2015 - San Juan de los Lagos

Los Invitamos al Certamen Srita San Juan 2015, este 8 de Mayo 2015, en el vaso de la presa de San Juan de los Lagos, con la presencia de Leonel Garcia Ex Sin Bandera.
Pagina Oficial https://www.facebook.com/certamensanjuan2015

Reyna Tercera Edad 2015.

28 Abril 2015 – Presidencia Municipal.

El día de HOY martes 28 de abril, se llevara a cabo, como cada año, el certamen “Reyna Tercera Edad”
Te esperamos a partir de las 5:00 pm en el patio de la Presidencia Municipal de San Juan de los Lagos, ven, conoce a las participantes de este 2015 “Raquel, Alejandra y Antonia” y apoya a tu favorita.

Hoy Martes se llevara a cabo el Certamen de “Reina de la Tercera Edad 2015, la cita es en presidencia Municipal en punto de las 5 de la tarde, ¡No Faltes!, ven y apoya a las candidatas.

Ganadora Reyna Tercera Edad 2015

28 Abril 2015 - DIF Municipal

Dif San Juan de los Lagos en su cuenta de Facebok publicó:
Raquel Zermeño es Reina de la Tercera Edad 2015

Hace unos momentos se llevo a cabo el Certamen de "Reina de la Tercera Edad 2015" y la Sra. Raquel Zermeño fue la ganadora de este certamen que realiza el DIF Municipal año tras año, y de manos de la Presidenta del Sistema DIF la Sra. Alejandra de Anda recibió su corona como ganadora, también se le otorgo un viaje a la playa para dos personas. En segundo lugar quedo la Sra. Antonia Brizuela y en tercero la Sra. Alejandra González. ¡FELICIDADES!

Festeja el día del Niño

29 Abril 2015 - San Juan de los Lagos

Heriberto Atilano Gonzalez, Presidente Municipal en su Cuenta de Facebook publicó:
Día de niño.
Acompáñanos a celebrar el día del niño. Mañana jueves 30 a partir de las 3:00 de la tarde.
En tu casa. El DIF Municipal.
No faltes!

Día del Niño

30 Abril 2015 – DIF Municipal

En las instalaciones del DIF se festejó a los niños por parte del Gobierno Municipal de San Juan de los Lagos, con presentación de un Show del Payaso, además de una función de Cine en pantalla Gigante.
Los niños recibieron pelotas, y las niñas un estuche de pinturas, además de unas ricas tostadas, churritos y a agua de sabor.
Felicidades a todos los niños en su día.

"FESTIVAL DE TEATRO TRAMOYANDO"

Del 1º al 9 de Mayo del 2015

Casa de la Cultura "María Izquierdo"

Vie. 1º **"La tercera Palabra"**
Autor: Alejandro Casona - Clasificación: A
"Grupo de Teatro del tingo al Tango"
Municipio: Valle de Guadalupe
Director: José Luis Barba Casillas

Sáb. 2 **"La Importancia de llamarse Ernesto"**
Autor: Oscar Wilde - Clasificación: B "
"Grupo de Teatro Bambalinas"
Municipio: Etzatlán
Director: Olivia Díaz López

Dom. 3 **"Antología de la muerte Antologado"**
Autor: Wally Lobatto - Clasificación: A
"Grupo de Teatro La Tiendita de Abajo"
Municipio: Lagos de Moreno
Director: Colectiva

Lun. 4 **"Entre Ánimas y Fantasmas"**
Autor: Iván Vera-Pinto Soto - Clasificación: A
"Grupo de Teatro Yaakun"
Municipio: Lagos de Moreno
Director: Beatriz Adriana Aldana Rangel

Mar. 5 **"La Dama del Alba"**
Autor: Alejandro Casona - Clasificación: A
"Grupo de Teatro Creación"
Municipio: San Juan de los Lagos
Director: Juan Carlos García de la Cruz

Mie. 6 **"Cosas de Muchachos"**
Autor: Wilibardo López - Clasificación: B
"Grupo de teatro Támara"
Municipio: Jalostotitlan
Director: Juan Martin González

Jue. 7 **"Maldita maldición maldita"**
Autor: Carlos lozano y Jesús Hernández Clasificación: B
"Grupo de Teatro los desmayos de mayo"
Municipio: Teocaltiche
Director: Colectiva

Vie. 8 **"Cartas al divino preso"**
Autor: Alberto Fabián Sahagún Orozco - Clasificación: B
"Grupo de Teatro DICREES"
Municipio Lagos de Moreno
Director: José Alejandro Martínez Zamarripa

Sab. 9 **"NN12"**
Autor: Gracia Morales - Clasificación: B
"Grupo de Teatro Marionetas"
Municipio: San Juan de los Lagos
Director: Felipe de Jesús Hernández López

Casa de la Cultura Ma. Izquierdo
Inauguración 1 mayo 8:00 pm
Horario de Obras 8:30 pm
San Juan de los Lagos Jalisco