LIC. GONZALO ADRIAN BARAJAS VALTIERRA
DIRECTOR DE LA UNIDAD DE TRANSPARENCIA MUNICIPAL
PRESENTE:

Por medio de la presente me dirijo a usted esperando que goce de excelente salud de la misma forma le mando un cordial saludo.

Se anexa lo requerido y los servicios realizados en todo el mes de diciembre del presente año.

I.- Recursos humanos:

Nomina

Nombre	Cargo	Estatus	Antigüedad
Jorge Luis González Guerra	Comandante	Base	21 años
Francisco Gutiérrez Plascencia	Teniente	Base	18 años
Juan Lara Hermosillo	Bombero	Base	18 años
J. Jesús Sánchez González	Comandante	Eventual	10 años
Rubén Pedroza Pérez	Bombero	Eventual	5 meses
Samuel Vázquez	Bombero	Nomina PROAN	1 ano
Luis Alan González Jiménez	Bombero	Nomina PROAN	2 años

Voluntarios

Nombre	Cargo
Kimberly Carola Gómez Lozano	Voluntaria
Jorge González Jiménez	Voluntario
Patricia Noemi Gutiérrez López	Voluntaria
José Alberto Hernández Vázquez	Voluntario
Héctor Manuel Martin Montaño	Voluntario

II.- Los bienes y recursos:

Insumos

Equipo	Unidad	Fecha	Situación
Desfibrilador	2017	26-10-18	2 juegos de parches
Desfibrilador	1767	26-10-18	2 juegos de parches (turísticos)
Material de curación		26-10-18	En todos los botiquines
medicamentos		01-11-18	En buen estado

Unidades

Unidad	Tipo	Situación
PCyB #01	Camión	Al servicio
PCyB #08	Camión	Al servicio
PCyB #09	Ataque ligero	Al servicio
PCyB #10	Camión	Falla mecánica
PCyB #11	Ataque ligero	Al servicio
SAMU #2017	Ambulancia	Taller mecanico
PCyB #1033	Ambulancia	Falla mecánica
PCyB #1034	Ambulancia	Al servicio
SAMU #1767	Ambulancia	Falla de transmisión
SAMU #1773	Ambulancia	Falla mecánica
	Casa rodante	Al servicio
	Silver rojo	Al servicio

III.- Total, de asuntos pendientes

Mantenimiento de unidades y equipos para las unidades

Unidad	Mantenimiento	Fecha	Situación
Camión #01	Afinación	01-10-18	Al momento sin servicio
Camión #08	Afinación	01-10-18	Al momento sin servicio
Ataque ligero #09	Falta afinación/cambio de llantas delanteras	01-10-18	Al momento sin servicio
Camión #10	Discos transmisión/baterías 2-27 placas	01-10-18	Al momento sin servicio
Ataque ligero #11	Llanta trasera	01-10-18	Al momento sin servicio
Ambulancia 2017	Transmisión dañada	26-12-18	Taller mecánico
Ambulancia 1033	Cambio de tambor de frenos	06-12-18 Afinación	

Ambulancia 1034		16-10-18 Afinación	
Ambulancia 1767	Cambió de transmisión Cambio de bateria	05-12-18 31-12-18	Falla de transmisión
Ambulancia 1773	Transmisión y afinación parqueada	01-10-18	Al momento sin servicio
Casa rodante	Regular	01-10-18	Casa del comandante
Silver rojo	Regular	01-10-18	Estacionado

Servicios de camiones

Se atienden 70 servicios con los vehículos bomberiles entre ellos retiros de panales, incendios, accidentes y rescate de animales, en coordinación con otras instituciones.

Servicios	Incendios forestales, habitación y automotor	Rescate animal y enjambres	accidentes	Castillos	otros
70	61	3	0	2	4

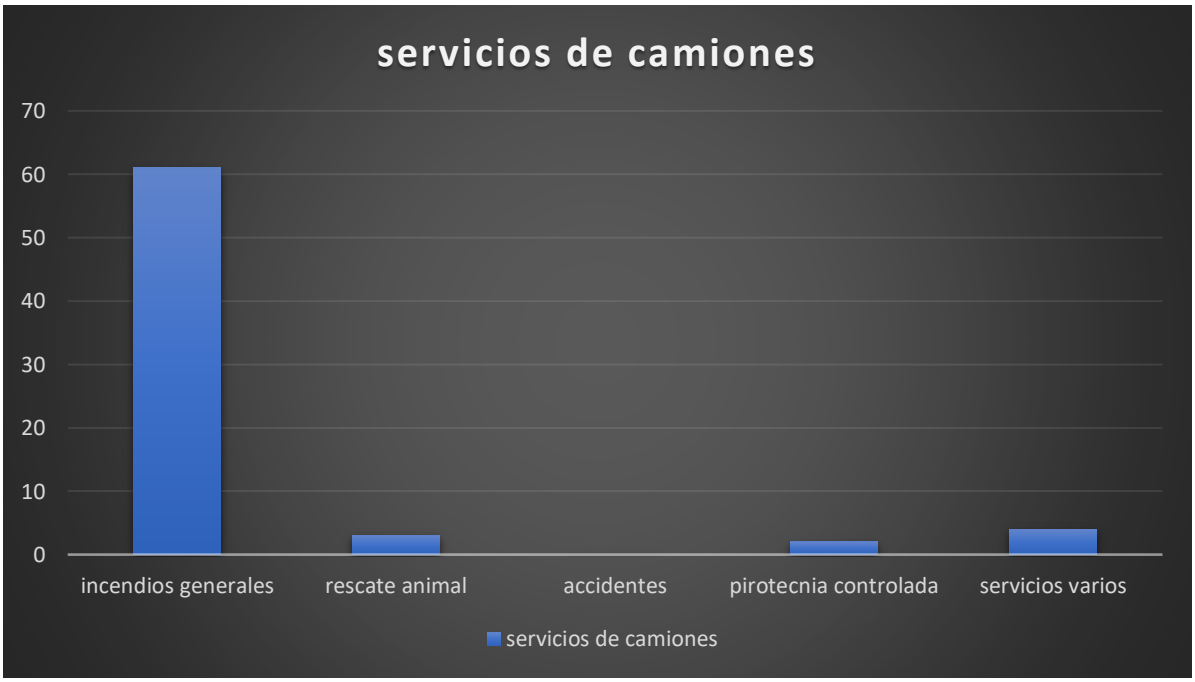

Servicios y apoyos

Se apoyo en eventos deportivos inter primarias con ambulancia presente, así como eventos religiosos.

Juntas de crecimiento

Coordinación con la unidad estatal de protección civil, para la organización periodo vacacional de diciembre y enero, así como la asistencia de la 3ra sesión del consejo municipal de protección civil en sala de cabildo.

Incendios

Incendios de pastizales en varias colonias, incendio de local en calle Juárez zona centro, incendio de vehículos por falla mecánica dando resolución a los mismos en tiempo y forma.

SAN JUAN de los LAGOS
Alcaldía 2018 - 2021
Evoluciona

PROTECCIÓN CIVIL Y BOMBEROS

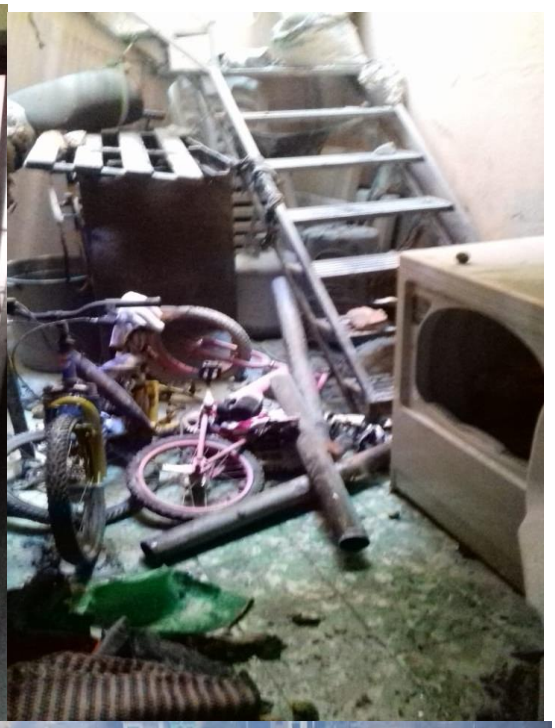

SAN JUAN de los LAGOS
Alcaldía 2018 - 2021
Evoluciona

PROTECCIÓN CIVIL Y BOMBEROS

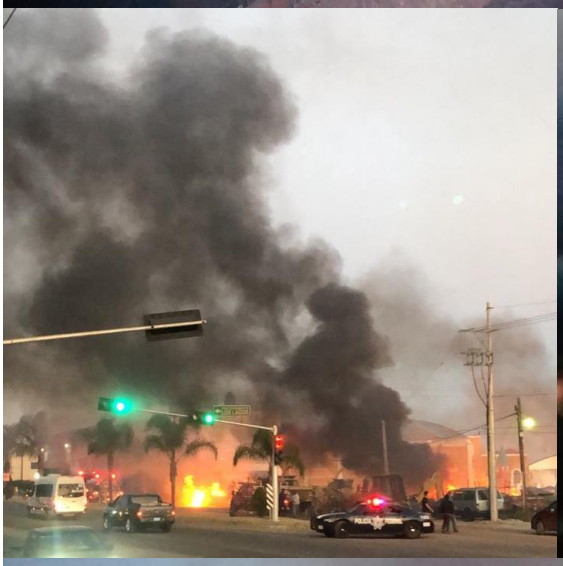

Accidentes automovilísticos

Se atienden varios servicios de urgencias de accidentes automovilísticos con personas lesionadas algunos provocados por los incendios.

Servicios de ambulancias

Se realizan 108 servicios de atención médica prehospitalaria, así como traslados, dentro como fuera de la ciudad.

Tabla de servicios

Urgencias y emergencias	Traslados	Choques	Accidentes	Atropellados	Otros	Total
94	1	1	7	4	1	108

Traslados y apoyos

Se brinda apoyo a personas de bajo recurso para traslados a Aguascalientes. Y retiro de enjambres en domicilio.

Capacitación a empresa privada

Evaluación de obras en proceso, así como programas internos de protección civil a empresas.

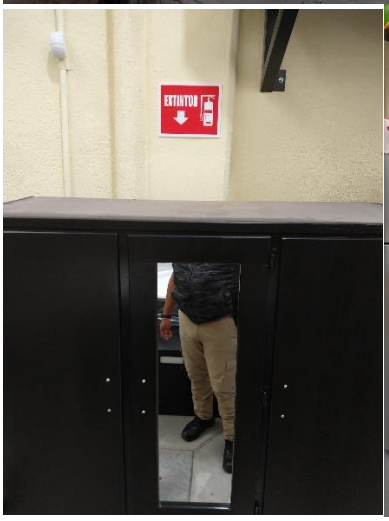

IV.- El libro blanco

Aun no se cuenta con un libro blanco, pero se lleva control de los servicios y capacitación que se han realizado en el transcurso de la administración.

Traslados programados y capacitación

Servicios que por no ser de gravedad y ser a hospitales privados se hacen, con una cuota de recuperación, la cual entra a caja única con recibos provisionales foliados.

Servicio	No. folio	Costo	Otros	No. factura
Traslado	58108	$500	Efectivo	NC019130
Traslado	58109	$600		Cancelado
Traslado	58110	$1100	Caja única	

Sin más por el momento me despido de usted, de antemano mil gracias por su atención.

ATENTAMENTE
“2018, Centenario de la creación del Municipio de Puerto Vallarta y del XXX Aniversario del Nuevo Hospital Civil de Guadalajara”
“Protección Civil Somos Todos” viernes 31 de diciembre de 2018

PUQM. HILARIO XOCHIPA VALENCIA
DIRECTOR GENERAL
UNIDAD MUNICIPAL
PROTECCIÓN CIVIL Y BOMBEROS
SAN JUAN DE LOS LAGOS, JAL.