LIC. GONZALO ADRIAN BARAJAS VALTIERRA
DIRECTOR DE LA UNIDAD DE TRANSPARENCIA MUNICIPAL
PRESENTE:

Por medio de la presente me dirijo a usted esperando que goce de excelente salud de la misma forma le mando un cordial saludo.

Se anexa lo requerido y los servicios realizados en todo el mes de marzo del presente año.

Traslado aéreo y sus medidas de seguridad.

I.- Recursos humanos:

Nomina

Nombre	Cargo	Estatus	Antigüedad
Hilario Xochipa Valencia	Director	Confianza	13 años
Ricardo Emmanuel Vera Glez.	Subdirector	Nomina	1 mes
Jorge Luis González Guerra	Comandante	Base	21 años
J. Jesús Sánchez González	Comandante	Nomina	10 años
Francisco Gutiérrez Plascencia	Teniente	Base	18 años
Juan Lara Hermosillo	Bombero	Base	18 años
Rubén Pedroza Pérez	Bombero	Eventual	5 meses
Rubén Sánchez González	Bombero	Nomina PROAN	22 días
Luis Alan González Jiménez	Bombero	Nomina PROAN	2 años

Voluntarios

Nombre	Cargo
Ismael Jesús García Hernández	Voluntario
Erika Trujillo Hernández	Voluntario
Jorge Samuel González Jiménez	Voluntario
José Alberto Hernández Vázquez	Voluntario
Héctor Manuel Martin Montaño	Voluntario
Jonathan Campos Flores	Voluntario
Juan Pablo Sánchez Torres	Voluntario

II.- Los bienes y recursos:

Insumos

Equipo	Unidad	Fecha	Situación
Desfibrilador	1767	26-10-18	2 juegos de parches
Desfibrilador	2017	27-02-19	2 juegos de parches
Material de curación		26-10-18	En todos los botiquines
medicamentos		01-11-18	En buen estado

Unidades

Unidad	Tipo	Situación
PCyB #01	Camión	En servicio
PCyB #08	Camión	En servicio
PCyB #09	Ataque ligero	En servicio
PCyB #10	Camión	Falla mecánica
PCyB #11	Ataque ligero	En servicio
SAMU #2017	Ambulancia	Taller mecánico
PCyB #1033	Ambulancia	En servicio
PCyB #1034	Ambulancia	Taller mecánico
SAMU #1767	Ambulancia	En servicio
SAMU #1773	Ambulancia	En servicio
	Casa rodante	En servicio
	Silver rojo	En servicio

III.- Total, de asuntos pendientes

Mantenimiento de unidades y equipos para las unidades

Unidad	Mantenimiento	Fecha	Situación
Camión #01	Falta de afinación	01-10-18	Al momento sin servicio
Camión #08	Falta de afinación	01-10-18	Al momento sin servicio
Ataque ligero #09	Cambio de balatas/rectificación de discos/cambio de aceite y filtros	19-02-19 27-02-19	Servicio completo
Camión #10	Discos transmisión/baterías 2-27 placas	01-10-18	Al momento sin servicio
Ataque ligero #11	Cambio de llantas	06-03-19	Servicio completo
Ambulancia 2017		26-02-19	

Ambulancia 1033		06-12-18 Afinación	
Ambulancia 1034	Daño en la maquina	18-02-19 Afinación	En taller mecánico
Ambulancia 1767		31-12-18 Afinación	
Ambulancia 1773		01-10-18 Afinación	
Casa rodante	Regular	01-10-18	Estacionado
Silver rojo	Regular	01-10-18	Estacionado

Servicios y apoyos

Se apoyo ala quema de castillo en catedral basílica, en prácticas a empresas en cuestión de protección civil y capacitación es en la escuela Preparatoria Regional San Juan en primeros auxilios y la visita de la Legión Americana a nuestro municipio.

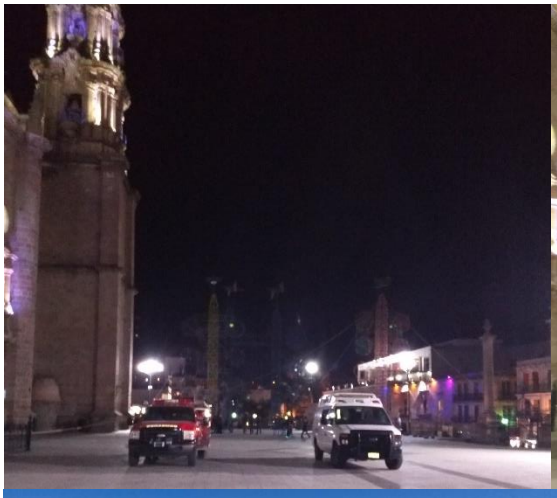
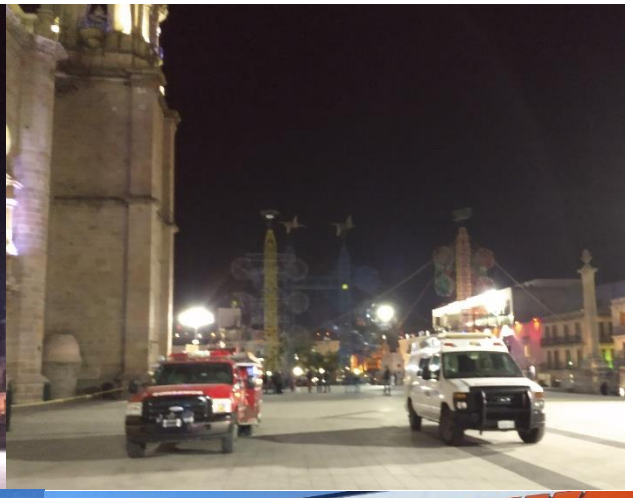

Consejo municipal de protección civil, revisión, capacitación y apoyos

Sesión ordinaria de Protección Civil Estatal y 4ta sesión del Consejo municipal de protección civil, trabajos en el desazolve del Río, limpieza de rompe tormentas. El día 22 al 24 de febrero con capacitaciones en San Miguel el Alto con apoyo de equipo bomberiles de la Cd. Arlington, Texas.

POLICÍA
MUNICIPAL

Salud

MEDICO
ANCIA
Salud
XC-HGF

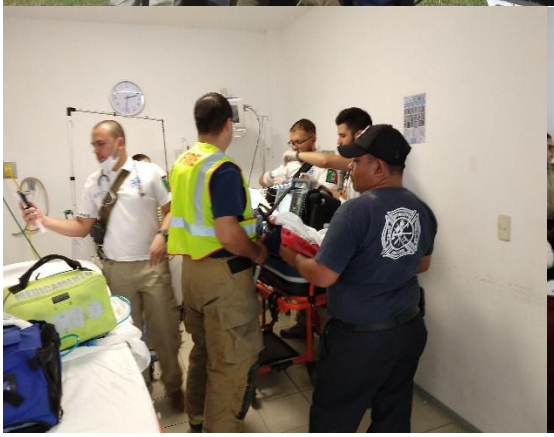

Servicios de camiones

Se atienden 44 servicios con los vehículos bomberiles entre ellos retiros de enjambres, incendios, accidentes y rescate de cuerpos por inmersión y de animales, en coordinación con otras instituciones.

Inc. forestal	Inc. auto	Inc. casa	Inc. comercial	accidentes	Fuga gas	Rescate animal	Rescate cuerpos	Castillos	total
17	2	4	2	2	3	11	1	1	44

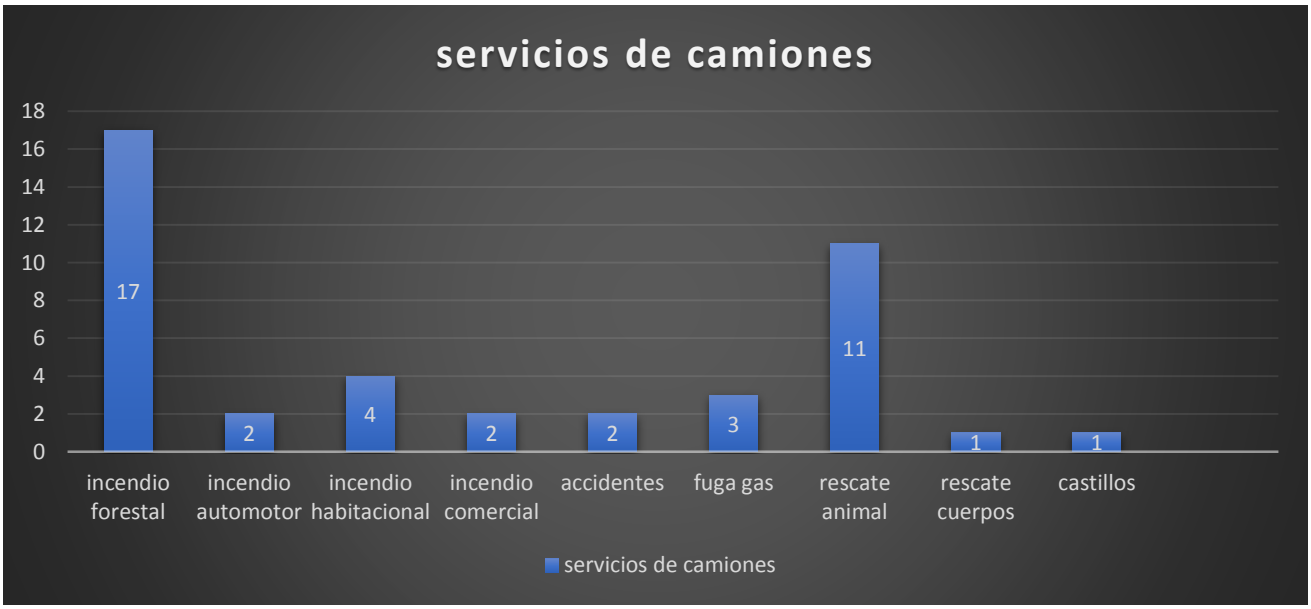

Incendios

Incendios de pastizales en varias colonias, incendio de vehículos, incendio en casa habitación, conato de incendio en tortillería y fuga de amoniaco controlado.

CDF
FIRE

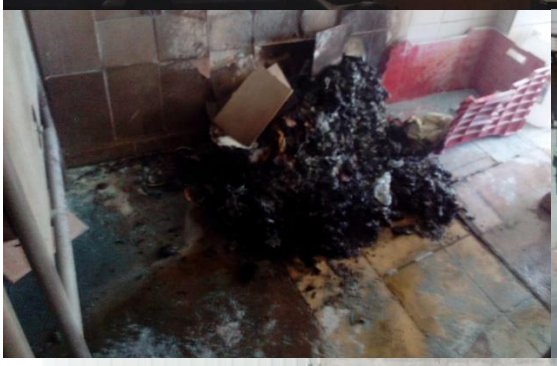

Accidentes automovilísticos

Se atienden varios servicios de urgencias como accidentes automovilísticos donde se involucran automotores de transporte público, con personas lesionadas sin gravedad.

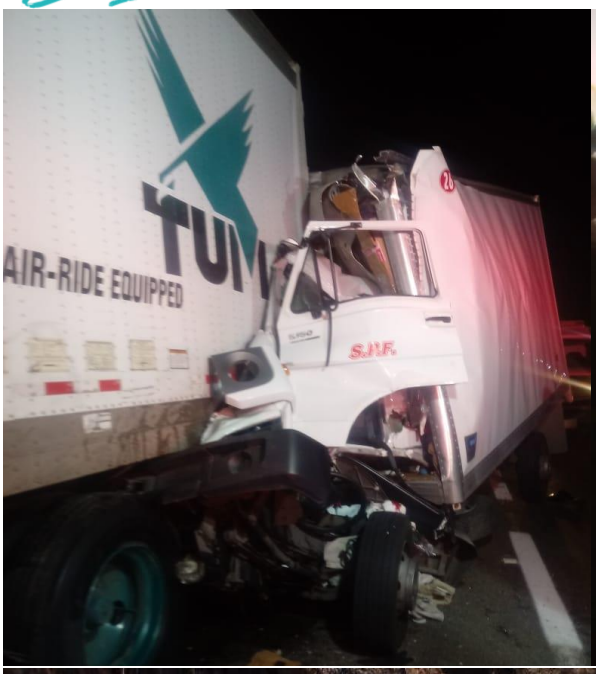
AIR-RIDE EQUIPPED

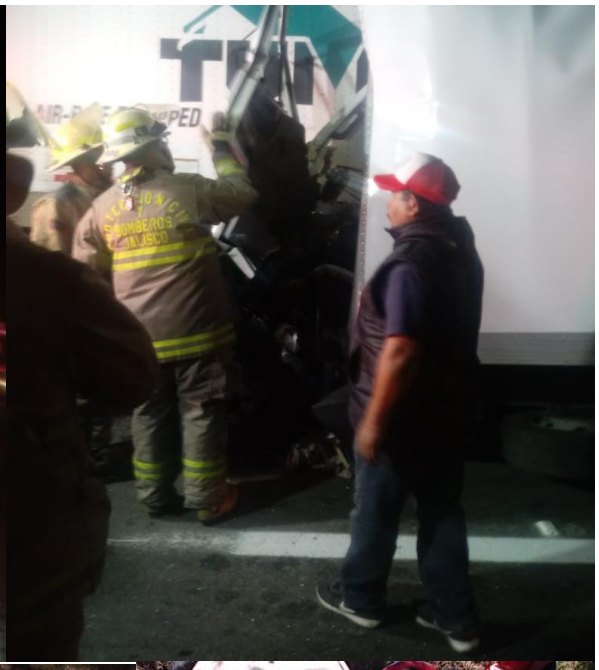

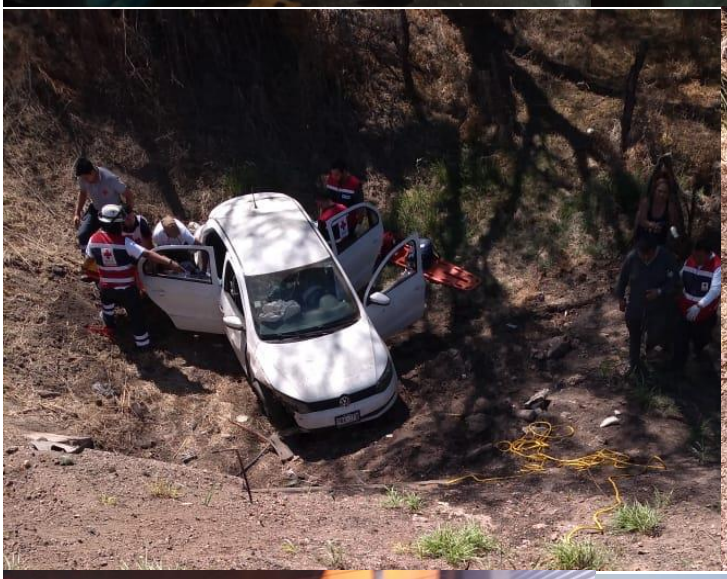

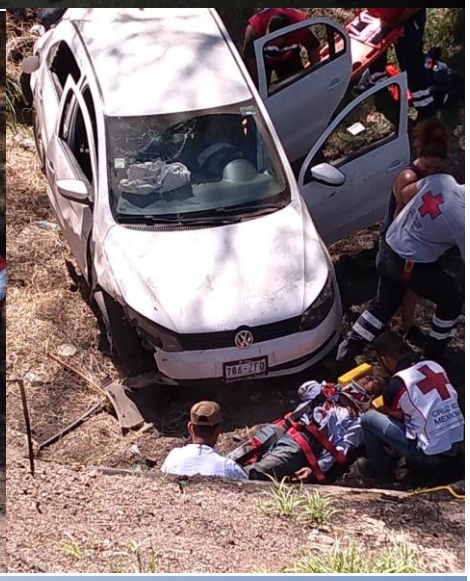

BOMBEROS
08

Servicios de ambulancias

Se realizan 142 servicios de atención médica prehospitalaria, así como traslados, dentro como fuera de la ciudad.

Tabla de servicios

Traslados Popular	Urgencias	Traslados Programados	Choques	Accidentes	Especiales	Otros	Total
85	45	11	0	0	0	1	142

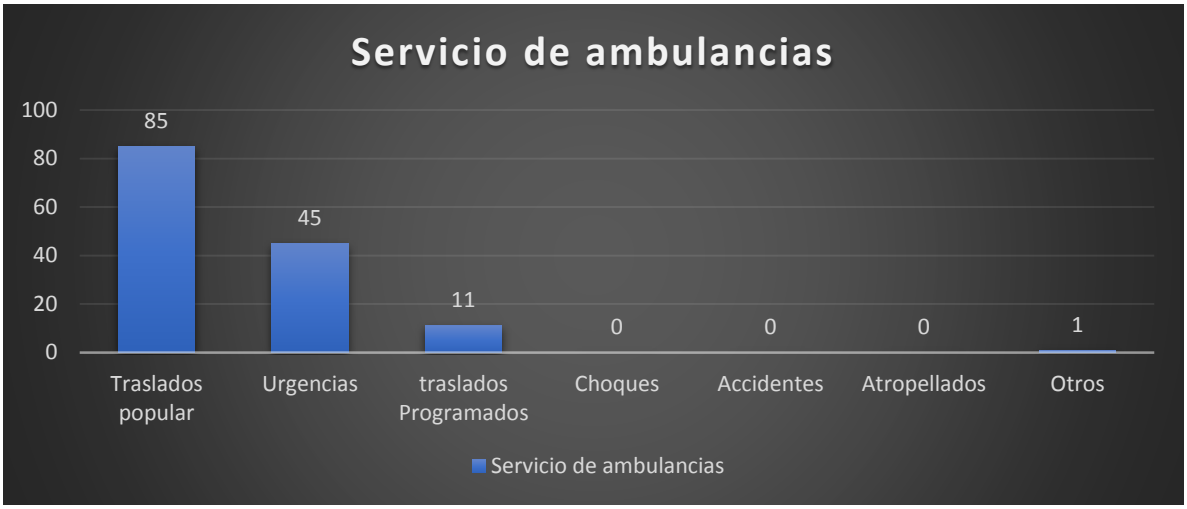

Traslados, servicios de rescate

Se brinda apoyo a personas de bajos recursos para traslados a Guadalajara, así como a la cd. De León, Gto; eventos deportivos, rescate animal y retiro de enjambres en domicilio.

TERAPIA INTENSIVA

SAMU
AMBULANCIA

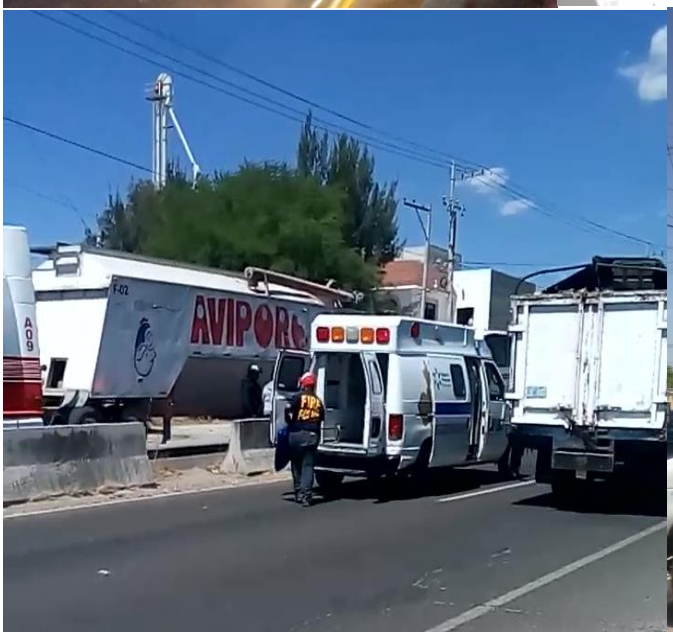
AVIPORT

NEFROLOGÍA
NEUROLOGÍA Y NEUROCIRUGÍA
OFTALMOLOGÍA
ONCOLOGÍA
OTORRINOLARINGOLOGÍA
ORTODONCIA Y DENTAL
PSIQUIATRÍA Y PSICOLOGÍA
PEDIATRÍA
Seguro Popular
SECRETARÍA DE SALUD
EMERGENCIAS 066

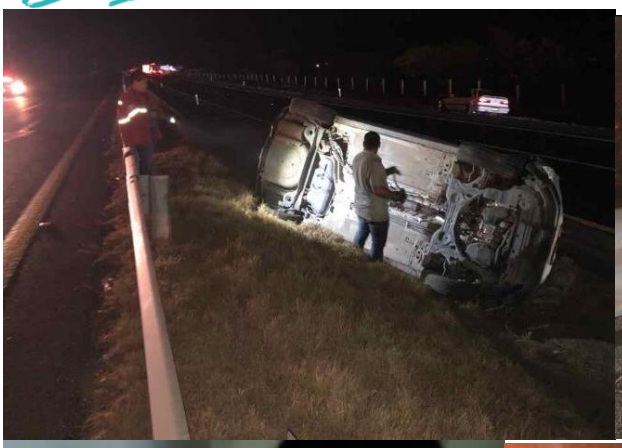

Traslados programados y capacitación

Servicios que por no ser de gravedad y ser a hospitales privados se hacen, con una cuota de recuperación, la cual entra a caja única con recibos provisionales foliados.

Servicio	No. folio	Costo	Otros	No. factura
Traslado	58067	$1000	Efectivo	NC053559
Traslado	58068	$1000	Efectivo	NC053559
Traslado	58069	$2000	Efectivo	NC053559

Sin más por el momento me despido de usted, de antemano mil gracias por su atención.

ATENTAMENTE
"2019, Año de la Igualdad de Género en Jalisco",
"Protección Civil Somos Todos"
San Juan de los Lagos, Jal. 31 de marzo de 2019

_____
PUQM. HILARIO XOCHIPA VALENCIA
DIRECTOR GENERAL
UNIDAD MUNICIPAL
PROTECCIÓN CIVIL Y BOMBEROS