

Objetivos del Plan Municipal de Desarrollo

Entidad Pública: San Juan de los Lagos , Jalisco	
No.	DESCRIPCIÓN
1	SER UN MUNICIPIO QUE OTORQUE SERVICIOS PÚBLICOS EFICIENTES
2	LOGRAR UNA ADMINISTRACIÓN QUE EJERZA LOS RECURSOS CON TRANSPARENCIA
3	CONTINUAR PROMOVRIENDO LA SEGURIDAD PÚBLICA
4	EFICIENTAR LA RECUADACIÓN PROPIA DEL MUNICIPIO
5	APOYOS SOCIALES A PERSONAS DE BAJOS RECURSOS
6	
7	
8	
9	
10	

Compromisos del Plan Municipal de Desarrollo y asuntos críticos de atención

Entidad Pública: San Juan de los Lagos , Jalisco

No.	DESCRIPCIÓN
1	Eficientar los servicios públicos municipales
2	Dar cumplimiento en tiempo y en forma las obligaciones de transparencia y entrega de cuenta pública
3	Dar capacitación al personal del área de Seguridad Pública y equipamiento para proporcionar mayor seguridad a la población, especialmente en las áreas marginadas
4	Actualizar el padrón de contribuyentes del impuesto predial, licencias municipales, comercio y agua potable
5	Gestionar mediante los programas federales y estatales más recursos para otorgar apoyos a las personas de bajos recursos
6	
7	
8	
9	
10	
11	

PROGRAMACIÓN

Entidad Pública: xxxxx, Jalisco

Programa presupuestario:

DESEMPEÑO DE LAS FUNCIONES

Desagregación programa:

SERVICIOS PÚBLICOS

Sub-programa (s) INFRAESTRUCTURA, MODERNIDAD, SUSTENTABILIDAD Y SERVICIOS PÚBLICOS DE CALIDAD

Resúmen narrativo:

Otorgar servicios públicos de alta calidad que atiendan al 100% de la población y tomando como base al Plan de Desarrollo Municipal dandole seguimiento a la evaluación que reflejen los indicadores de desempeño.

Objetivo:

SUSTENTABILIDAD DE LOS SERVICIOS PÚBLICOS MUNICIPALES, DE ACUERDO A LOS PROGRAMAS Y OBJETIVOS, DE CADA ÁREA DEL AYUNTAMIENTO

Medios.

Aplicación eficiente de los recursos gestionados con el gobierno federal y estatal; disminuir costos a través de y una adecuada planeación, seguimiento y evaluación del gasto.

Indicador y definición:

Medir el avance de gestión de recursos y recaudación propia, así como el cumplimiento de los programas operativos anuales. Monitorear la disminución de la marginación que existe entre la población.

Sentido del indicador:

Descendente

Método de cálculo:

Servicios y públicos programados/servicios públicos otorgados

Unidad de medida:

Porcentaje

Frecuencia de medición:

Semestral

Unidad(es) ejecutora (s) del Gasto

1	Hacienda Municipal
2	Dirección de Salud
3	Dirección de Administración
4	Dirección de Obras Públicas
5	Dirección de Seguridad Pública
6	Agencias y Delegaciones
7	Departamento de Control Presupuestal
8	Dirección de Servicios Públicos
9	Dirección de Agua Potable
10	

PRESUPUESTO ESTIMADO

Servicios personales	\$ 87,572,352.00
Materiales y suministros	\$ 26,043,394.00
Servicios generales	\$ 33,440,841.00
Transferencias, asignaciones, subsidios y otras ayudas	\$ 5,749,527.00
Bienes muebles, inmuebles e intangibles	\$ 8,209,470.00
Inversión pública	\$ 38,280,450.00
Inversiones financieras y otras provisiones	\$ -
Deuda pública	\$ 8,487,957.00
Importe total presupuestado	\$ 207,783,991

Informe de Situación Hacendaria Ingresos - 2015

Entidad Pública: San Juan de los Lagos , Jalisco

CONCEPTOS		EJERCICIO 2014	ESTIMACIÓN 2015	VARIACIÓN 2014 - 2015
INGRESOS				
1	IMPUESTOS	\$ 19,581,332	\$ 16,023,885	-18%
11	Impuesto Sobre los Ingresos	\$ -	\$ -	#iDIV/0!
12	Impuestos Sobre Patrimonio	\$ 19,206,072	\$ 15,739,405	-18%
13	Impuestos Sobre la Producción, el Consumo y las Transacciones	\$ -	\$ -	#iDIV/0!
14	Impuestos al Comercio Exterior	\$ -	\$ -	#iDIV/0!
15	Impuestos Sobre Nóminas y Asimilables	\$ -	\$ -	#iDIV/0!
16	Impuestos Ecológicos	\$ -	\$ -	#iDIV/0!
17	Accesorios	\$ 372,060	\$ 284,480	-24%
18	Otros Impuestos	\$ 3,200	\$ -	-100%
2	CUOTAS Y APORTACIONES DE SEGURIDAD SOCIAL	\$ -	\$ -	#iDIV/0!
3	CONTRIBUCIONES DE MEJORAS	\$ -	\$ -	#iDIV/0!
31	Contribuciones de Mejoras por Obras Públicas	\$ -	\$ -	#iDIV/0!
4	DERECHOS.	\$ 29,639,346	\$ 39,969,530	35%
41	Dererechos por el Uso, Goce, Aprovechamiento o Explotación de Bienes de dominio público	\$ 2,897,832	\$ 3,872,910	34%
42	Derecho a los hidrocarburos	\$ -	\$ -	#iDIV/0!
43	Derechos por prestación de servicios	\$ 25,710,270	\$ 35,168,970	37%
44	Otros derechos	\$ -	\$ 46,910	#iDIV/0!
45	Accesorios	\$ 1,031,244	\$ 880,740	-15%
5	PRODUCTOS	\$ 3,030,082	\$ 3,493,901	15%
51	Productos de tipo corriente	\$ 2,878,572	\$ 3,466,201	20%
52	Productos de capital	\$ -	\$ 27,700	#iDIV/0!
53	Accesorios	\$ 151,510	\$ -	-100%
6	APROVECHAMIENTOS	\$ 12,754,234	\$ 2,950,070	-77%
61	Aprovechamientos de tipo corriente	\$ 12,754,234	\$ 2,950,070	-77%
62	Aprovechamientos de capital	\$ -	\$ -	#iDIV/0!
63	Otros aprovechamientos	\$ -	\$ -	#iDIV/0!
64	Accesorios	\$ -	\$ -	#iDIV/0!
7	INGRESOS POR VENTA DE BIENES Y SERVICIOS	\$ -	\$ -	#iDIV/0!
71	Ingreso por ventas de mercancías	\$ -	\$ -	#iDIV/0!
72	Ingresos por ventas de bienes y servicios producidos en establecimientos del Gobierno	\$ -	\$ -	#iDIV/0!
73	Ingresos por ventas y servicios de organismos descentralizados	\$ -	\$ -	#iDIV/0!
74	Ingresos de operación de entidades paraestatales empresariales	\$ -	\$ -	#iDIV/0!
8	PARTICIPACIONES Y APORTACIONES	\$ 131,602,868	\$ 145,346,605	10%
81	Participaciones	\$ 78,062,604	\$ 64,492,875	-17%
82	Aportaciones	\$ 53,540,264	\$ 42,573,280	-20%
83	Convenios	\$ -	\$ 38,280,450	#iDIV/0!
9	TRANSF., ASIGNACIONES, SUBSIDIOS Y OTRAS AYUDAS	\$ -	\$ -	#iDIV/0!
91	Transferencias internas y asignaciones al Sector Público	\$ -	\$ -	#iDIV/0!
92	Transferencias al resto del sector Público	\$ -	\$ -	#iDIV/0!
93	Subsidios y subvenciones	\$ -	\$ -	#iDIV/0!
94	Ayudas sociales	\$ -	\$ -	#iDIV/0!
95	Pensiones y jubilaciones	\$ -	\$ -	#iDIV/0!
96	Transferencias a Fideicomisos, mandatos y análogos	\$ -	\$ -	#iDIV/0!
001	OTROS INGRESOS Y BENEFICIOS	\$ -	\$ -	#iDIV/0!
100	Ingresos financieros	\$ -	\$ -	#iDIV/0!
200	Diferencias por tipo de cambio a favor, en efectivo y equivalentes	\$ -	\$ -	#iDIV/0!
300	Otros ingresos y beneficios varios	\$ -	\$ -	#iDIV/0!
002	INGRESOS DERIVADOS DE FINANCIAMIENTO	\$ -	\$ -	#iDIV/0!
01	Endeudamiento interno	\$ -	\$ -	#iDIV/0!
Total de Ingresos		\$ 196,607,862	\$ 207,783,991	5.68%

Clasificación por tipo de ingresos (CTI)

TI	Descripción	Estimación	%
1	INGRESOS DE GESTIÓN	62,437,386	30.05%
2	PARTICIPACIONES, APORTACIONES, TRANSFERENCIAS, ASIGNACIONES, SUBSIDIOS Y OTRAS AYUDAS	145,346,605	69.95%
3	OTROS INGRESOS	0	0.00%
Suma		207,783,991	100.00%

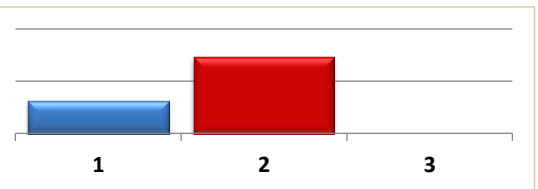

Clasificación por Fuente de Financiamiento

FF	Descripción	Estimación	%
100	RECURSOS FISCALES	62,437,386	30.05%
200	FINANCIAMIENTOS INTERNOS	-	0.00%
400	INGRESOS PROPIOS	-	0.00%
500	RECURSOS FEDERALES	140,239,170	67.49%
600	RECURSOS ESTATALES	5,107,435	2.46%
700	OTROS RECURSOS	-	0.00%

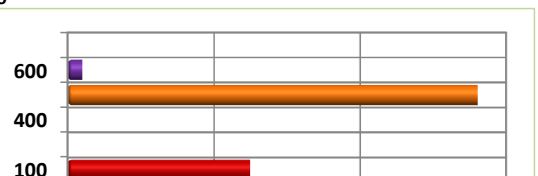

<i>Suma</i>	<i>207,783,991</i>	<i>100.00%</i>
-------------	--------------------	----------------

Informe de Situación Hacendaria Egresos - 2015

Entidad Pública: San Juan de los Lagos , Jalisco

CONCEPTOS		EJERCICIO 2014	ESTIMACIÓN 2015	VARIACIÓN 2014 - 2015
EGRESOS				
1000	SERVICIOS PERSONALES	\$ 81,738,805	\$ 87,572,352	7%
1100	Remuneraciones al Personal de Carácter Permanente	\$ 30,952,104	\$ 32,970,924	7%
1200	Remuneraciones al Personal de Carácter Transitorio	\$ 39,983,398	\$ 43,692,168	9%
1300	Remuneraciones Adicionales Especiales	\$ 10,803,303	\$ 10,909,260	1%
1400	Seguridad Social	\$ -	\$ -	#iDIV/0!
1500	Otras Prestaciones Sociales y Económicas	\$ -	\$ -	#iDIV/0!
1600	Previsiones	\$ -	\$ -	#iDIV/0!
1700	Pago Estímulos a Servidores Públicos	\$ -	\$ -	#iDIV/0!
2000	MATERIALES Y SUMINISTROS	\$ 28,892,196	\$ 26,043,394	-10%
2100	Materiales de Administración, Emisión de Documentos y Artículos Oficiales	\$ 2,647,192	\$ 1,794,360	-32%
2200	Alimentos y Autensilios	\$ 2,041,255	\$ 1,838,595	-10%
2300	Materias Primas y Materiales de Producción y Comercialización	\$ -	\$ -	#iDIV/0!
2400	Materiales y Artículos de Construcción y de Reparación	\$ 2,557,915	\$ 1,182,145	-54%
2500	Productos Químicos, Farmacéuticos y de Laboratorio	\$ 8,867,109	\$ 8,079,011	-9%
2600	Combustibles, Lubricantes y Aditivos	\$ 9,065,230	\$ 9,437,087	4%
2700	Vestuario, Blancos, Prendas de Protección y Artículos Deportivos	\$ 199,680	\$ 436,896	119%
2800	Materiales y Suministros de Seguridad	\$ -	\$ -	#iDIV/0!
2900	Herramientas, Refacciones y Accesorios Menores	\$ 3,513,815	\$ 3,275,300	-7%
3000	SERVICIOS GENERALES	\$ 36,961,135	\$ 33,440,841	-10%
3100	Servicios Básicos	\$ 30,546,595	\$ 28,503,399	-7%
3200	Servicios de Arrendamiento	\$ 571,455	\$ 86,154	-85%
3300	Servicios Profesionales, Científicos, Técnicos y Otros Servicios	\$ 813,215	\$ -	-100%
3400	Servicios Financieros, Bancarios y Comerciales	\$ 671,205	\$ 431,386	-36%
3500	Servicios de Instalación, Reparación, Mantenimiento y Conservación	\$ 1,304,660	\$ 2,163,241	66%
3600	Servicios de Comunicación Social y Publicidad	\$ 12,640	\$ 222,565	1661%
3700	Servicios de Traslado y Viáticos	\$ 616,055	\$ 579,209	-6%
3800	Servicios Oficiales	\$ 1,730,090	\$ 1,232,095	-29%
3900	Otros Servicios Generales	\$ 695,220	\$ 222,792	-68%
4000	TRANSFERENCIAS, ASIGNACIONES, SUBSIDIOS Y OTRAS AYUDAS	\$ 9,831,286	\$ 5,749,527	-42%
4100	Transferencias internas y Asignaciones al Sector Público	\$ -	\$ -	#iDIV/0!
4200	Transferencias al Resto del Sector Público	\$ -	\$ 1,965,600	#iDIV/0!
4300	Subsidios y Subvenciones	\$ -	\$ -	#iDIV/0!
4400	Ayudas Sociales	\$ 8,126,290	\$ 1,900,347	-77%
4500	Pensiones y Jubilaciones	\$ 1,704,996	\$ 1,883,580	10%
4600	Transferencias a Fideicomisos, Mandatos y Análogos	\$ -	\$ -	#iDIV/0!
4700	Transferencias a la Seguridad Social	\$ -	\$ -	#iDIV/0!
4800	Donativos	\$ -	\$ -	#iDIV/0!
4900	Transferencias al Exterior	\$ -	\$ -	#iDIV/0!
5000	BIENES MUEBLES, INMUEBLES E INTANGIBLES	\$ 8,411,700	\$ 8,209,470	-2%
5100	Mobiliario y Equipo de Administración	\$ 775,330	\$ 953,800	23%
5200	Mobiliario y Equipo Educativo y Recreativo	\$ 485,545	\$ 430,100	-11%
5300	Equipo e Instrumental Médico y de Laboratorio	\$ 650,000	\$ 622,500	-4%
5400	Vehículos y Equipo de Transporte	\$ 4,882,420	\$ 4,552,500	-7%
5500	Equipo de Defensa y Seguridad	\$ -	\$ -	#iDIV/0!
5600	Maquinaria, Otros Equipos y Herramientas	\$ 1,355,415	\$ 1,338,370	-1%
5700	Activos Biológicos	\$ -	\$ -	#iDIV/0!
5800	Bienes Inmuebles	\$ -	\$ -	#iDIV/0!
5900	Activos Intangibles	\$ 262,990	\$ 312,200	19%
6000	INVERSIÓN PÚBLICA	\$ 25,636,740	\$ 38,280,450	49%
6100	Obra Pública en Bienes de Dominio Público	\$ 23,729,910	\$ 28,770,450	21%
6200	Obra Pública en Bienes de Dominio Propios	\$ 1,906,830	\$ 9,510,000	399%
6300	Proyectos Productivos y Acciones de Fomento	\$ -	\$ -	#iDIV/0!
7000	INVERSIONES FINANCIERAS Y OTRAS PROVISIONES	\$ -	\$ -	#iDIV/0!
7100	Inversiones para el Fomento de Actividades Productivas	\$ -	\$ -	#iDIV/0!
7200	Acciones y Participaciones de Capital	\$ -	\$ -	#iDIV/0!
7300	Compra de Títulos y Valores	\$ -	\$ -	#iDIV/0!
7400	Consección de Préstamos	\$ -	\$ -	#iDIV/0!
7500	Inversiones en Fideicomisos, Mandatos y Otros Análogos	\$ -	\$ -	#iDIV/0!
7600	Otras Inversiones Financieras	\$ -	\$ -	#iDIV/0!
7900	Provisiones para Contingencias y Otras Erogaciones Especiales	\$ -	\$ -	#iDIV/0!
8000	PARTICIPACIONES Y APORTACIONES	\$ -	\$ -	#iDIV/0!
9000	DEUDA PÚBLICA	\$ 5,136,000	\$ 8,487,957	65%
9100	Amortización de la Deuda Pública	\$ 3,420,520	\$ 7,536,987	120%
9200	Intereses de la Deuda Pública	\$ 1,715,480	\$ 950,970	-45%
9300	Comisiones de la Deuda Pública	\$ -	\$ -	#iDIV/0!
9400	Gastos de la Deuda Pública	\$ -	\$ -	#iDIV/0!
9500	Costo por Coberturas	\$ -	\$ -	#iDIV/0!
9900	Adeudos de Ejercicios Fiscales Anteriores (ADEFAS)	\$ -	\$ -	#iDIV/0!
Total de Egresos		\$ 196,607,862	\$ 207,783,991	5.68%

Informe de Situación Hacendaria Egresos - 2015

Entidad Pública: San Juan de los Lagos , Jalisco

Clasificación por tipo de gasto (CTG)

TG	Descripción	Estimación	%
1	GASTO CORRIENTE	152,806,114	73.54%
2	GASTO DE CAPITAL	46,489,920	22.37%
3	AMORTIZACIÓN DE LA DEUDA Y DISMINUCIÓN DE PASIVOS	8,487,957	4.08%
<i>Suma</i>		207,783,991	100.00%

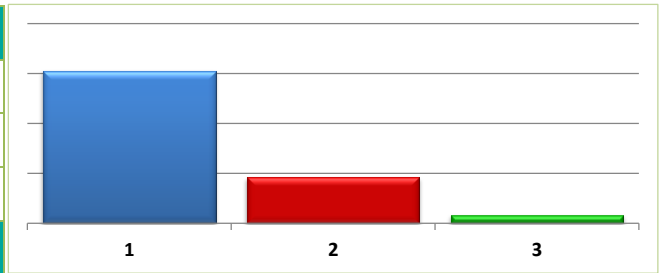

Clasificación por Fuente de Financiamiento (CFF)

FF	Descripción	Estimación	%
200	FINANCIAMIENTOS INTERNOS	-	0.00%
100	RECURSOS FISCALES	62,437,386	30.05%
500	RECURSOS FEDERALES	140,239,170	67.49%
600	RECURSOS ESTATALES	5,107,435	2.46%
700	OTROS RECURSOS	-	0.00%
<i>Suma</i>		207,783,991	100.00%

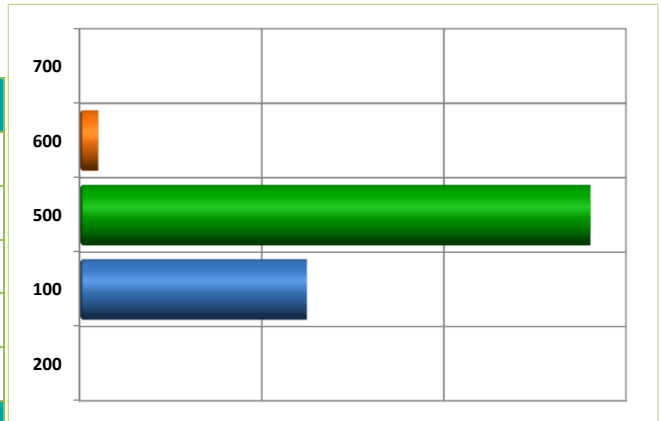

Estimación de Ingresos por Clasificación por Rubro de Ingresos y Ley de Ingresos Municipal - 2015

Entidad Pública: San Juan de los Lagos , Jalisco

CRI/LI	DESCRIPCIÓN	INGRESO ESTIMADO ANUAL	ENERO	FEBRERO	MARZO	ABRIL	MAYO	JUNIO	JULIO	AGOSTO	SEPTIEMBRE	OCTUBRE	NOVIEMBRE	DICIEMBRE
1	IMPUESTOS	16,023,885	5,136,265	3,484,370	1,679,770	773,371	654,571	628,740	587,570	579,470	567,310	563,160	563,850	805,438
11	IMPUESTOS SOBRE LOS INGRESOS	0	0	0	0	0	0	0	0	0	0	0	0	0
11100	Impuestos sobre espectáculos públicos	0	0	0	0	0	0	0	0	0	0	0	0	0
11110	Función de circo y espectáculos de carpa	0												
11120	Conciertos, presentación de artistas, conciertos, audiciones musicales, funciones de box, lucha libre, futbol, básquetbol, beisbol y otros espectáculos deportivos.	0												
11130	Pelear de gallos, palenques, carreras de caballos y similares	0												
11140	Eventos y espectáculos deportivos	0												
11150	Espectáculos culturales, teatrales, ballet, ópera y taurinos	0												
11160	Espectáculos taurinos y ecuestres	0												
11170	Otros espectáculos públicos	0												
12	IMPUESTOS SOBRE EL PATRIMONIO	15,739,405	5,091,415	3,450,440	1,669,040	749,441	634,461	604,640	560,840	569,240	544,230	540,430	538,420	786,808
12100	Impuesto predial	9,533,320	4,482,575	2,941,600	1,160,200	240,600	125,620	95,800	52,000	60,400	35,400	31,590	29,580	277,955
12110	Predios rústicos	2,222,470	1,222,575	582,600	190,200	55,600	30,000	25,600	20,000	15,200	10,200	11,590	9,580	49,325
12120	Predios urbanos	7,310,850	3,260,000	2,359,000	970,000	185,000	95,620	70,200	32,000	45,200	25,200	20,000	20,000	228,630
12200	Impuesto sobre transmisiones patrimoniales	6,124,900	602,075	502,075	502,075	502,075	502,075	502,075	502,075	502,075	502,075	502,075	502,075	502,075
12210	Adquisición de departamentos, viviendas y casas para habitación	3,706,680	308,890	308,890	308,890	308,890	308,890	308,890	308,890	308,890	308,890	308,890	308,890	308,890
12220	Regularización de terrenos	2,418,220	293,185	193,185	193,185	193,185	193,185	193,185	193,185	193,185	193,185	193,185	193,185	193,185
12300	Impuestos sobre negocios jurídicos	81,185	6,765	6,765	6,765	6,766	6,766	6,765	6,765	6,765	6,755	6,765	6,765	6,778
12310	Construcción de inmuebles	81,185	6,765	6,765	6,765	6,766	6,766	6,765	6,765	6,765	6,755	6,765	6,765	6,778
12320	Reconstrucción de inmuebles	0												
12330	Ampliación de inmuebles	0												
13	IMPUESTO SOBRE LA PRODUCCIÓN, EL CONSUMO Y LAS TRANSACCIONES	0	0	0	0	0	0	0	0	0	0	0	0	0
14	IMPUESTOS AL COMERCIO EXTERIOR	0	0	0	0	0	0	0	0	0	0	0	0	0
15	IMPUESTOS SOBRE NÓMINAS Y ASIMILABLES	0	0	0	0	0	0	0	0	0	0	0	0	0
16	IMPUESTOS ECOLÓGICOS	0	0	0	0	0	0	0	0	0	0	0	0	0
17	ACCESORIOS DE LOS IMPUESTOS	284,480	44,850	33,930	10,730	23,930	20,110	24,100	26,730	10,230	23,080	22,730	25,430	18,630
17100	Recargos	237,760	39,620	30,200	7,500	18,700	15,600	19,420	22,500	7,500	18,500	20,000	21,200	17,020
17110	Falta de pago	237,760	39,620	30,200	7,500	18,700	15,600	19,420	22,500	7,500	18,500	20,000	21,200	17,020
17200	Multas	37,960	4,500	3,000	2,500	4,500	3,780	3,950	3,500	2,000	3,850	2,000	3,500	880
17210	Infracciones	37,960	4,500	3,000	2,500	4,500	3,780	3,950	3,500	2,000	3,850	2,000	3,500	880

Estimación de Ingresos por Clasificación por Rubro de Ingresos y Ley de Ingresos Municipal - 2015

Entidad Pública: San Juan de los Lagos , Jalisco

CRI/LI	DESCRIPCIÓN	INGRESO ESTIMADO ANUAL	ENERO	FEBRERO	MARZO	ABRIL	MAYO	JUNIO	JULIO	AGOSTO	SEPTIEMBRE	OCTUBRE	NOVIEMBRE	DICIEMBRE
17300	Intereses	0	0	0	0	0	0	0	0	0	0	0	0	0
17310	Plazo de créditos fiscales	0												
17400	Gastos de ejecución y de embargo	8,760	730	730	730	730	730	730	730	730	730	730	730	730
17410	Gastos de notificación	8,760	730	730	730	730	730	730	730	730	730	730	730	730
17420	Gastos de embargo	0												
17490	Otros gastos del procedimiento	0												
17900	Otros no especificados	0	0	0	0	0	0	0	0	0	0	0	0	0
17990	Otros accesorios	0												
18	OTROS IMPUESTOS	0	0	0	0	0	0	0	0	0	0	0	0	0
18100	Impuestos extraordinarios	0	0	0	0	0	0	0	0	0	0	0	0	0
18110	Impuestos extraordinarios	0												
18120	Otros Impuestos	0												
2	CUOTAS Y APORTACIONES DE SEGURIDAD SOCIAL	0	0	0	0	0	0	0	0	0	0	0	0	0
21	APORTACIONES PARA FONDOS DE VIVIENDA	0	0	0	0	0	0	0	0	0	0	0	0	0
22	CUOTAS PARA EL SEGURO SOCIAL	0	0	0	0	0	0	0	0	0	0	0	0	0
23	CUOTAS DE AHORRO PARA EL RETIRO	0	0	0	0	0	0	0	0	0	0	0	0	0
24	OTRAS CUOTAS Y APORTACIONES PARA LA SEGURIDAD SOCIAL	0	0	0	0	0	0	0	0	0	0	0	0	0
25	ACCESORIOS	0	0	0	0	0	0	0	0	0	0	0	0	0
3	CONTRIBUCIONES DE MEJORAS	0	0	0	0	0	0	0	0	0	0	0	0	0
31	CONTRIBUCIÓN DE MEJORAS POR OBRAS PÚBLICAS	0	0	0	0	0	0	0	0	0	0	0	0	0
31100	Contribuciones de mejoras	0	0	0	0	0	0	0	0	0	0	0	0	0
31110	Contribuciones de mejoras por obras públicas	0												
4	DERECHOS	39,969,530	15,100,439	9,531,503	3,665,937	1,720,820	1,358,688	1,287,818	1,290,465	1,361,420	1,151,957	1,109,350	1,076,137	1,314,996
41	DERECHOS POR EL USO, GOCE, APROVECHAMIENTO O EXPLOTACIÓN DE BIENES DE DOMINIO PÚBLICO	3,872,910	459,230	560,350	357,230	394,670	243,350	227,270	272,920	445,870	241,850	216,603	198,338	255,229
41100	Uso del piso	2,805,245	313,780	420,780	283,060	258,700	150,600	146,750	202,500	341,300	181,600	165,738	148,868	191,569
41110	Estacionamientos exclusivos	486,675	40,560	40,550	40,560	75,500	25,600	20,800	20,200	58,900	25,800	46,068	46,068	46,069
41120	Puestos permanentes y eventuales	2,318,570	273,220	380,230	242,500	183,200	125,000	125,950	182,300	282,400	155,800	119,670	102,800	145,500
41130	Actividades comerciales e industriales	0												
41140	Espectáculos y diversiones públicas	0												
41190	Otros fines o actividades no previstas	0												

Estimación de Ingresos por Clasificación por Rubro de Ingresos y Ley de Ingresos Municipal - 2015

Entidad Pública: San Juan de los Lagos , Jalisco

CRI/LI	DESCRIPCIÓN	INGRESO ESTIMADO ANUAL	ENERO	FEBRERO	MARZO	ABRIL	MAYO	JUNIO	JULIO	AGOSTO	SEPTIEMBRE	OCTUBRE	NOVIEMBRE	DICIEMBRE
41200	Estacionamientos	810,860	120,000	115,000	52,500	115,000	72,000	60,000	50,000	85,000	40,000	30,000	28,000	43,360
41210	Concesión de estacionamientos	810,860	120,000	115,000	52,500	115,000	72,000	60,000	50,000	85,000	40,000	30,000	28,000	43,360
41300	De los Cementerios de dominio público	50,655	8,270	6,770	4,670	4,070	3,570	3,520	3,420	3,070	3,070	3,685	3,470	3,070
41310	Lotes uso perpetuidad y temporal	11,315	4,200	2,200	1,600	1,000	500	450	350	0	0	615	400	0
41320	Mantenimiento	36,840	3,070	3,070	3,070	3,070	3,070	3,070	3,070	3,070	3,070	3,070	3,070	3,070
41330	Venta de gavetas a perpetuidad	2,500	1,000	1,500	0	0	0	0	0	0	0	0	0	0
41990	Otros	0												
41400	Uso, goce, aprovechamiento o explotación de otros bienes de dominio público	206,150	17,180	17,800	17,000	16,900	17,180	17,000	17,000	16,500	17,180	17,180	18,000	17,230
41410	Arrendamiento o concesión de locales en mercados	0												
41420	Arrendamiento o concesión de kioscos en plazas y jardines	0												
41430	Arrendamiento o concesión de escusados y baños	0												
41440	Arrendamiento de inmuebles para anuncios	0												
41490	Otros arrendamientos o concesiones de bienes	206,150	17,180	17,800	17,000	16,900	17,180	17,000	17,000	16,500	17,180	17,180	18,000	17,230
42	DERECHOS A LOS HIDROCARBUROS	0	0	0	0	0	0	0	0	0	0	0	0	0
43	DERECHOS POR PRESTACIÓN DE SERVICIOS	35,168,970	14,561,543	8,893,168	3,230,337	1,248,410	1,038,623	983,258	940,995	840,090	833,087	814,827	799,334	985,298
43001	Licencias y permisos de giros	1,998,565	257,205	256,320	154,490	155,840	153,860	151,455	154,455	153,835	149,340	149,740	130,590	131,435
43010	Licencias, permisos o autorización de giros con venta de bebidas alcohólicas	1,600,480	220,040	220,040	120,040	120,040	120,040	120,040	120,040	120,040	120,040	120,040	100,040	100,040
43011	Licencias, permisos o autorización de giros con servicios de bebidas alcohólicas	322,935	26,915	26,900	26,950	28,950	24,520	26,915	26,915	26,900	25,850	26,500	28,600	27,020
43012	Licencias, permisos o autorización de otros conceptos distintos a los anteriores giros con bebidas alcohólicas	75,150	10,250	9,380	7,500	6,850	9,300	4,500	7,500	6,895	3,450	3,200	1,950	4,375
43013	Permiso para el funcionamiento de horario extraordinario	0												
43002	Licencias y permisos para anuncios	160,870	13,460	13,510	13,460	13,410	13,360	13,360	13,510	13,360	13,360	13,360	13,360	13,360
43020	Licencias y permisos de anuncios permanentes	160,320	13,360	13,360	13,360	13,360	13,360	13,360	13,360	13,360	13,360	13,360	13,360	13,360
43021	Licencias y permisos de anuncios eventuales	550	100	150	100	50	0	0	150	0	0	0	0	0
43022	Licencias y permisos de anuncio distintos a los anteriores	0												
43003	Licencias de construcción, reconstrucción, reparación o demolición de obras	1,083,030	91,123	95,353	85,443	90,123	90,123	90,123	90,123	90,123	90,123	90,123	90,123	90,127
43030	Licencias de construcción	960,760	80,063	80,063	80,063	80,063	80,063	80,063	80,063	80,063	80,063	80,063	80,063	80,067
43031	Licencias para demolición	1,550	1,000	550	0	0	0	0	0	0	0	0	0	0
43032	Licencias para remodelación													
43033	Licencias para reconstrucción, reestructuración o adaptación	64,560	5,380	5,380	5,380	5,380	5,380	5,380	5,380	5,380	5,380	5,380	5,380	5,380
43034	Licencias para ocupación provisional en la vía pública	0												

Estimación de Ingresos por Clasificación por Rubro de Ingresos y Ley de Ingresos Municipal - 2015

Entidad Pública: San Juan de los Lagos , Jalisco

CRI/LI	DESCRIPCIÓN	INGRESO ESTIMADO ANUAL	ENERO	FEBRERO	MARZO	ABRIL	MAYO	JUNIO	JULIO	AGOSTO	SEPTIEMBRE	OCTUBRE	NOVIEMBRE	DICIEMBRE
4035	Licencias para movimientos de tierras	0												
43039	Licencias similares no previstas en las anteriores	56,160	4,680	9,360	0	4,680	4,680	4,680	4,680	4,680	4,680	4,680	4,680	4,680
43004	Alineamiento, designación de número oficial e inspección	9,975	1,150	900	820	700	750	750	820	800	820	810	800	855
43040	Alineamiento	150	150	0	0	0	0	0	0	0	0	0	0	0
43041	Designación de número oficial	9,825	1,000	900	820	700	750	750	820	800	820	810	800	855
43042	Inspección de valor sobre inmuebles	0												
43049	Otros servicios similares	0												
43005	Licencias de cambio de régimen de propiedad y urbanización	135,710	11,309	11,320	11,209	11,309	11,310	11,320	11,302	11,400	10,985	11,400	11,309	11,537
43050	Licencia de cambio de régimen de propiedad	0												
43051	Licencia de urbanización	0												
43052	Peritaje, dictamen e inspección de carácter extraordinario	135,710	11,309	11,320	11,209	11,309	11,310	11,320	11,302	11,400	10,985	11,400	11,309	11,537
43006	Servicios por obras	0	0	0	0	0	0	0	0	0	0	0	0	0
43060	Medición de terrenos	0												
43061	Autorización para romper pavimento, banquetas o machuelos	0												
43062	Autorización para construcciones de infraestructura en la vía pública	0												
43007	Servicios de sanidad	29,770	4,500	4,000	3,500	2,950	1,200	3,240	2,880	2,500	3,000	2,000	0	0
43070	Inhumaciones y reinhumaciones	0												
43071	Exhumaciones	800	0	0	0	100	200	300	200	0	0	0	0	0
43072	Servicio de cremación	24,290	4,500	2,000	3,500	1,850	0	2,440	2,500	2,500	3,000	2,000	0	0
43073	Traslado de cadáveres fuera del municipio	4,680	0	2,000	0	1,000	1,000	500	180	0	0	0	0	0
43008	Servicio de limpieza, recolección, traslado, tratamiento y disposición final de residuos	33,270	2,775	2,775	2,770	2,770	2,780	2,780	2,770	2,770	2,770	2,775	2,770	2,765
43080	Recolección y traslado de basura, desechos o desperdicios no peligrosos	0												
43081	Recolección y traslado de basura, desechos o desperdicios peligrosos	0												
43082	Limpieza de lotes baldíos, jardines, prados, banquetas y similares	0												
43083	Servicio exclusivo de camiones de aseo	33,270	2,775	2,775	2,770	2,770	2,780	2,780	2,770	2,770	2,770	2,775	2,770	2,765
43084	Por utilizar tiraderos y rellenos sanitarios del municipio	0												
43089	Otros servicios similares	0												
43009	Agua potable y alcantarillado	28,188,305	13,653,125	8,082,220	2,674,000	693,950	515,160	435,530	410,570	337,230	326,420	297,510	294,740	467,850
43090	Servicio doméstico	17,009,290	7,920,580	5,258,900	1,985,300	304,130	163,240	155,000	195,000	163,110	178,520	174,690	175,820	335,000
43091	Servicio no doméstico	4,803,515	2,674,625	1,485,600	235,680	100,000	110,000	56,000	40,000	30,000	25,680	15,200	10,000	20,730

Estimación de Ingresos por Clasificación por Rubro de Ingresos y Ley de Ingresos Municipal - 2015

Entidad Pública: San Juan de los Lagos , Jalisco

CRI/LI	DESCRIPCIÓN	INGRESO ESTIMADO ANUAL	ENERO	FEBRERO	MARZO	ABRIL	MAYO	JUNIO	JULIO	AGOSTO	SEPTIEMBRE	OCTUBRE	NOVIEMBRE	DICIEMBRE
43092	Predios baldíos	0												
43093	Servicios en localidades	0												
43094	20% para el saneamiento de las aguas residuales	4,860,850	2,700,200	1,135,600	335,900	195,700	150,000	125,600	83,450	52,000	30,100	15,500	16,800	20,000
43095	2% o 3% para la infraestructura básica existente	649,210	285,600	130,000	45,000	22,000	19,800	26,810	20,000	20,000	20,000	20,000	20,000	20,000
43096	Aprovechamiento de la infraestructura básica existente	0												
43097	Conexión o reconexión al servicio	865,440	72,120	72,120	72,120	72,120	72,120	72,120	72,120	72,120	72,120	72,120	72,120	72,120
43100	Rastro	1,521,690	126,806	126,806	126,806	126,806	126,806	126,806	126,806	126,806	126,806	126,806	126,806	126,824
43110	Autorización de matanza	1,029,320	85,776	85,776	85,776	85,776	85,776	85,776	85,776	85,776	85,776	85,776	85,776	85,784
43120	Autorización de salida de animales del rastro para envíos fuera del municipio	0												
43121	Autorización de la introducción de ganado al rastro en horas extraordinarias	0												
43122	Sello de inspección sanitaria	0												
43123	Acarreo de carnes en camiones del municipio	0												
43124	Servicios de matanza en el rastro municipal	492,370	41,030	41,030	41,030	41,030	41,030	41,030	41,030	41,030	41,030	41,030	41,030	41,040
43125	Venta de productos obtenidos en el rastro	0												
43190	Otros servicios prestados por el rastro municipal	0												
43200	Registro civil	41,690	3,450	3,750	3,200	5,200	0	3,500	4,620	4,000	3,000	2,980	5,685	2,305
43210	Servicios en oficina fuera del horario	41,690	3,450	3,750	3,200	5,200	0	3,500	4,620	4,000	3,000	2,980	5,685	2,305
43211	Servicios a domicilio	0												
43212	Anotaciones e inserciones en actas	0												
43300	Certificaciones	1,641,695	365,100	260,555	122,850	117,385	90,735	115,505	95,410	80,385	83,730	100,678	98,762	110,600
43310	Expedición de certificados, certificaciones, constancias o copias certificadas	598,595	50,050	49,885	48,950	49,885	49,885	49,885	50,200	49,885	47,880	55,200	40,200	56,690
43311	Extractos de actas	1,043,100	315,050	210,670	73,900	67,500	40,850	65,620	45,210	30,500	35,850	45,478	58,562	53,910
43312	Dictámenes de trazo, uso y destino	0												
43400	Servicios de catastro	324,400	31,540	35,659	31,789	27,967	32,539	28,889	27,729	16,881	22,733	16,645	24,389	27,640
43410	Copias de planos	150	150	0	0	0	0	0	0	0	0	0	0	0
43420	Certificaciones catastrales	112,530	10,100	11,200	10,150	9,500	9,250	11,580	9,250	1,092	9,102	8,956	9,500	12,850
43421	Informes catastrales	69,470	5,790	5,789	5,789	5,789	5,789	5,789	5,789	5,789	5,789	5,789	5,789	5,790
43422	Deslindes catastrales	0												
43423	Dictámenes catastrales	0												
43424	Revisión y autorización de avalúos	142,250	15,500	18,670	15,850	12,678	17,500	11,520	12,690	10,000	7,842	1,900	9,100	9,000
44	OTROS DERECHOS	46,910	4,500	3,100	3,905	4,500	3,250	3,000	2,560	2,000	4,500	3,850	4,500	7,245

Estimación de Ingresos por Clasificación por Rubro de Ingresos y Ley de Ingresos Municipal - 2015

Entidad Pública: San Juan de los Lagos , Jalisco

CRI/LI	DESCRIPCIÓN	INGRESO ESTIMADO ANUAL	ENERO	FEBRERO	MARZO	ABRIL	MAYO	JUNIO	JULIO	AGOSTO	SEPTIEMBRE	OCTUBRE	NOVIEMBRE	DICIEMBRE
44100	Derechos no especificados	46,910	4,500	3,100	3,905	4,500	3,250	3,000	2,560	2,000	4,500	3,850	4,500	7,245
44120	Servicios prestados en horas hábiles	0												
44130	Servicios prestados en horas inhábiles	0												
44140	Solicitudes de información	0												
44150	Servicios médicos	0												
44190	Otros servicios no especificados	46,910	4,500	3,100	3,905	4,500	3,250	3,000	2,560	2,000	4,500	3,850	4,500	7,245
45	ACCESORIOS DE LOS DERECHOS	880,740	75,166	74,885	74,465	73,240	73,465	74,290	73,990	73,460	72,520	74,070	73,965	67,224
45100	Recargos	659,590	54,966	54,965	54,965	54,895	54,965	54,965	54,990	54,960	54,978	54,965	54,965	55,011
45110	Falta de pago	659,590	54,966	54,965	54,965	54,895	54,965	54,965	54,990	54,960	54,978	54,965	54,965	55,011
45200	Multas	221,150	20,200	19,920	19,500	18,345	18,500	19,325	19,000	18,500	17,542	19,105	19,000	12,213
45210	Infracciones	221,150	20,200	19,920	19,500	18,345	18,500	19,325	19,000	18,500	17,542	19,105	19,000	12,213
45300	Intereses	0	0	0	0	0	0	0	0	0	0	0	0	0
45310	Plazo de créditos fiscales	0												
45400	Gastos de ejecución y de embargo	0	0	0	0	0	0	0	0	0	0	0	0	0
45410	Gastos de notificación	0												
45420	Gastos de embargo	0												
45430	Otros gastos del procedimiento	0												
45990	Otros no especificados	0	0	0	0	0	0	0	0	0	0	0	0	0
45999	Otros accesorios	0												
5	PRODUCTOS	3,493,901	298,306	299,745	298,761	295,760	292,449	293,259	301,801	295,451	291,275	270,151	280,890	276,053
51	PRODUCTOS DE TIPO CORRIENTE	3,466,201	295,998	297,436	296,451	293,452	290,141	290,951	299,493	293,143	288,967	267,843	278,582	273,744
51100	Uso, goce, aprovechamiento o explotación de bienes de dominio privado	2,653,181	221,099	221,102	221,097	221,098	221,097	221,097	221,098	221,099	220,098	222,099	221,098	221,099
51120	Arrendamiento o concesión de locales en mercados	1,322,691	110,225	110,225	110,225	110,225	110,225	110,225	110,225	110,225	110,225	110,225	110,225	110,216
51130	Arrendamiento o concesión de kioscos en plazas y jardines	0												
51140	Arrendamiento o concesión de escusados y baños	1,095,030	91,252	91,253	91,252	91,253	91,252	91,253	91,252	91,253	91,252	91,253	91,252	91,253
51150	Arrendamiento de inmuebles para anuncios	0												
51190	Otros arrendamientos o concesiones de bienes	235,460	19,622	19,624	19,620	19,620	19,620	19,619	19,621	19,621	18,621	20,621	19,621	19,630
51200	Cementerios de dominio privado	11,600	0	3,590	4,510	0	0	0	3,500	0	0	0	0	0
51210	Lotes uso perpetuidad y temporal	9,100	0	3,000	4,000	0	0	0	2,100	0	0	0	0	0
51220	Mantenimiento	0												

Estimación de Ingresos por Clasificación por Rubro de Ingresos y Ley de Ingresos Municipal - 2015

Entidad Pública: San Juan de los Lagos , Jalisco

CRI/LI	DESCRIPCIÓN	INGRESO ESTIMADO ANUAL	ENERO	FEBRERO	MARZO	ABRIL	MAYO	JUNIO	JULIO	AGOSTO	SEPTIEMBRE	OCTUBRE	NOVIEMBRE	DICIEMBRE
51230	<i>Venta de gavetas a perpetuidad</i>	2,500	0	590	510	0	0	0	1,400	0	0	0	0	0
51290	<i>Otros</i>	0												
51990	Productos diversos	801,420	74,899	72,744	70,844	72,354	69,044	69,854	74,895	72,044	68,869	45,744	57,484	52,645
51991	<i>Formas y ediciones impresas</i>	530,890	52,354	50,200	48,300	49,810	46,500	47,300	52,361	49,500	46,325	23,200	34,940	30,100
51992	<i>Calcomanías, credenciales, placas, escudos y otros medios de identificación</i>	0												
51993	<i>Depósito de vehículos</i>	0												
51994	<i>Explotación de bienes municipales de dominio privado</i>	0												
51995	<i>Productos o utilidades de talleres y centros de trabajo</i>	0												
51996	<i>Venta de esquilmos, productos de aparcería, desechos y basuras</i>	0												
51997	<i>Venta de productos procedentes de viveros y jardines</i>	0												
51998	<i>Por proporcionar información en documentos o elementos técnicos</i>	0												
51999	<i>Otros productos no especificados</i>	270,530	22,545	22,544	22,544	22,544	22,544	22,554	22,534	22,544	22,544	22,544	22,544	22,545
52	PRODUCTOS DE CAPITAL	27,700	2,308	2,309	2,310	2,308	2,308	2,308	2,308	2,308	2,308	2,308	2,308	2,309
52100	Productos de capital	27,700	2,308	2,309	2,310	2,308	2,308	2,308	2,308	2,308	2,308	2,308	2,308	2,309
52120	<i>Otros no especificados</i>	27,700	2,308	2,309	2,310	2,308	2,308	2,308	2,308	2,308	2,308	2,308	2,308	2,309
53	ACCESORIOS DE LOS PRODUCTOS		0	0	0	0	0	0	0	0	0	0	0	0
53990	Otros no especificados	0	0	0	0	0	0	0	0	0	0	0	0	0
53999	<i>Otros accesorios</i>	0												
6	APROVECHAMIENTOS	2,950,070	364,202	358,332	295,611	270,855	254,200	279,605	240,760	270,703	216,792	195,041	178,538	25,431
61	APROVECHAMIENTOS DE TIPO CORRIENTE	2,950,070	364,202	358,332	295,611	270,855	254,200	279,605	240,760	270,703	216,792	195,041	178,538	25,431
61100	Incentivos derivados de la colaboración fiscal	0	0	0	0	0	0	0	0	0	0	0	0	0
61110	<i>Incentivos de colaboración</i>	0												
61200	Multas	735,470	105,402	85,032	75,410	60,350	45,800	72,400	35,785	68,903	72,654	52,903	35,400	25,431
61210	<i>Infracciones</i>	735,470	105,402	85,032	75,410	60,350	45,800	72,400	35,785	68,903	72,654	52,903	35,400	25,431
61300	Indemnizaciones	0	0	0	0	0	0	0	0	0	0	0	0	0
61310	<i>Indemnizaciones</i>	0												
61400	Reintegros	0	0	0	0	0	0	0	0	0	0	0	0	0
61410	<i>Reintegros</i>	0	0	0	0	0	0	0	0	0	0	0	0	0
61500	Aprovechamiento provenientes de obras públicas	2,214,600	258,800	273,300	220,201	210,505	208,400	207,205	204,975	201,800	144,138	142,138	143,138	0
61510	<i>Aprovechamientos provenientes de obras públicas</i>	2,214,600	258,800	273,300	220,201	210,505	208,400	207,205	204,975	201,800	144,138	142,138	143,138	0
61600	Aprovechamiento por participaciones derivadas de la aplicación de leyes	0	0	0	0	0	0	0	0	0	0	0	0	0

Estimación de Ingresos por Clasificación por Rubro de Ingresos y Ley de Ingresos Municipal - 2015

Entidad Pública: San Juan de los Lagos , Jalisco

CRI/LI	DESCRIPCIÓN	INGRESO ESTIMADO ANUAL	ENERO	FEBRERO	MARZO	ABRIL	MAYO	JUNIO	JULIO	AGOSTO	SEPTIEMBRE	OCTUBRE	NOVIEMBRE	DICIEMBRE
61610	<i>Aprovechamiento por participaciones derivadas de la aplicación de leyes</i>	0												
61700	Aprovechamientos por aportaciones y cooperaciones	0	0	0	0	0	0	0	0	0	0	0	0	0
61710	<i>Aprovechamientos por aportaciones y cooperaciones</i>	0												
62	APROVECHAMIENTOS DE CAPITAL	0	0	0	0	0	0	0	0	0	0	0	0	0
63	OTROS APORVECHAMIENTOS	0	0	0	0	0	0	0	0	0	0	0	0	0
63990	Otros aprovechamientos	0	0	0	0	0	0	0	0	0	0	0	0	0
63999	<i>Otros aprovechamientos</i>	0												
64	ACCESORIOS DE LOS APORVECHAMIENTOS	0	0	0	0	0	0	0	0	0	0	0	0	0
64990	Otros no especificados	0	0	0	0	0	0	0	0	0	0	0	0	0
64999	<i>Otros accesorios</i>	0												
7	INGRESOS POR VENTAS DE BIENES Y SERVICIOS	0	0	0	0	0	0	0	0	0	0	0	0	0
71	INGRESOS POR VENTAS DE MERCANCÍAS	0	0	0	0	0	0	0	0	0	0	0	0	0
72	INGRESOS POR VENTAS DE BIENES Y SERVICIOS PRODUCIDOS EN ESTABLECIMIENTO DEL GOBIERNO	0	0	0	0	0	0	0	0	0	0	0	0	0
72110	<i>Producidos en establecimientos del gobierno</i>	0												
73	INGRESOS POR VENTA DE BIENES Y SERVICIOS DE ORGANISMOS DESCENTRALIZADOS	0	0	0	0	0	0	0	0	0	0	0	0	0
73110	<i>Producidos por organismos descentralizados</i>	0												
74	INGRESOS DE OPERACIÓN DE ENTIDADES PARAESTATALES EMPRESARIALES (NO FINANCIERAS)	0	0	0	0	0	0	0	0	0	0	0	0	0
74110	<i>Producido por entidades paraestatales empresariales (no financieras)</i>	0												
79	INGRESOS NO COMPRENDIDOS EN LAS FRACCIONES DE LA LEY DE INGRESOS CAUSADOS EN EJERCICIOS FISCALES ANTERIORES PENDIENTES DE LIQUIDACIÓN O PAGO	0	0	0	0	0	0	0	0	0	0	0	0	0
79110	<i>Impuestos no comprendidos en las fracciones de la ley de ingresos causados en ejercicios fiscales anteriores pendientes de liquidación o pago</i>	0		0	0	0	0	0	0	0	0	0	0	0
79120	<i>Contribuciones de mejoras, derechos, productos y aprovechamientos no comprendidos en las fracciones de la ley de ingreso causada en ejercicios fiscales anteriores pendientes de liquidación o pago</i>	0	0	0	0	0	0	0	0	0	0	0	0	0
8	PARTICIPACIONES Y APORTACIONES	145,346,605	8,688,770	8,688,766	8,688,760	48,671,698	10,391,245	10,391,245	8,688,766	8,688,766	8,688,766	8,688,766	7,535,519	7,535,538
81	PARTICIPACIONES	64,492,875	4,948,786	4,948,786	4,948,780	6,651,268	6,651,265	6,651,265	4,948,786	4,948,786	4,948,786	4,948,786	4,948,786	4,948,795
81100	Participaciones	64,492,875	4,948,786	4,948,786	4,948,780	6,651,268	6,651,265	6,651,265	4,948,786	4,948,786	4,948,786	4,948,786	4,948,786	4,948,795
81110	<i>Federales</i>	59,385,440	4,948,786	4,948,786	4,948,780	4,948,790	4,948,787	4,948,786	4,948,786	4,948,786	4,948,786	4,948,786	4,948,786	4,948,795
81120	<i>Estatales</i>	5,107,435	0	0	0	1,702,478	1,702,478	1,702,479	0	0	0	0	0	0
82	APORTACIONES	42,573,280	3,739,984	3,739,980	3,739,980	3,739,980	3,739,980	3,739,980	3,739,980	3,739,980	3,739,980	3,739,980	2,586,733	2,586,743
82100	Aportaciones federales	42,573,280	3,739,984	3,739,980	3,739,980	3,739,980	3,739,980	3,739,980	3,739,980	3,739,980	3,739,980	3,739,980	2,586,733	2,586,743

Estimación de Ingresos por Clasificación por Rubro de Ingresos y Ley de Ingresos Municipal - 2015

Entidad Pública: San Juan de los Lagos , Jalisco

CRI/LI	DESCRIPCIÓN	INGRESO ESTIMADO ANUAL	ENERO	FEBRERO	MARZO	ABRIL	MAYO	JUNIO	JULIO	AGOSTO	SEPTIEMBRE	OCTUBRE	NOVIEMBRE	DICIEMBRE
82110	Del fondo de infraestructura social municipal	11,532,470	1,153,247	1,153,247	1,153,247	1,153,247	1,153,247	1,153,247	1,153,247	1,153,247	1,153,247	1,153,247	0	0
82120	Rendimientos financieros del fondo de aportaciones para la infraestructura social	27,730	2,310	2,310	2,310	2,310	2,310	2,310	2,310	2,310	2,310	2,310	2,310	2,320
82130	Del fondo para el fortalecimiento municipal	31,010,080	2,584,177	2,584,173	2,584,173	2,584,173	2,584,173	2,584,173	2,584,173	2,584,173	2,584,173	2,584,173	2,584,173	2,584,173
82140	Rendimientos financieros del fondo de aportaciones para el fortalecimiento municipal	3,000	250	250	250	250	250	250	250	250	250	250	250	250
83	CONVENIOS	38,280,450	0	0	0	38,280,450	0	0	0	0	0	0	0	0
83100	Convenios	38,280,450	0	0	0	38,280,450	0	0	0	0	0	0	0	0
83110	Derivados del Gobierno Federal	38,280,450	0	0	0	38,280,450	0	0	0	0	0	0	0	0
83120	Derivados del Gobierno Estatal	0												
83130	Otros Convenios	0												
9	TRANSFERENCIAS, ASIGNACIONES, SUBSIDIOS Y OTRAS AYUDAS	0	0	0	0	0	0	0	0	0	0	0	0	0
91	TRANSFERENCIAS INTERNAS Y ASIGNACIONES AL SECTOR PÚBLICO	0	0	0	0	0	0	0	0	0	0	0	0	0
91100	Transferencias internas y asignaciones al sector público	0	0	0	0	0	0	0	0	0	0	0	0	0
91110	Transferencias internas y asignaciones al sector público	0												
92	TRANSFERENCIAS AL RESTO DEL SECTOR PÚBLICO	0	0	0	0	0	0	0	0	0	0	0	0	0
93	SUBSIDIOS Y SUBVENCIONES	0	0	0	0	0	0	0	0	0	0	0	0	0
93100	Subsidio	0	0	0	0	0	0	0	0	0	0	0	0	0
93110	Subsidio	0												
93200	Subvenciones	0	0	0	0	0	0	0	0	0	0	0	0	0
93210	Subvenciones	0												
94	AYUDAS SOCIALES	0	0	0	0	0	0	0	0	0	0	0	0	0
94100	Donativos	0	0	0	0	0	0	0	0	0	0	0	0	0
94110	Efectivo	0												
94120	Especie	0												
95	PENSIONES Y JUBILACIONES	0	0	0	0	0	0	0	0	0	0	0	0	0
96	TRANSFERENCIAS A FIDEICOMISOS, MANDATOS Y ANÁLOGOS	0	0	0	0	0	0	0	0	0	0	0	0	0
96100	Transferencias	0	0	0	0	0	0	0	0	0	0	0	0	0
96110	Fideicomisos	0												
96120	Mandatos	0												
96190	Otros	0												
001	OTROS INGRESOS Y BENEFICIOS	0	0	0	0	0	0	0	0	0	0	0	0	0

Estimación de Ingresos por Clasificación por Rubro de Ingresos y Ley de Ingresos Municipal - 2015

Entidad Pública: San Juan de los Lagos , Jalisco

CRI/LI	DESCRIPCIÓN	INGRESO ESTIMADO ANUAL	ENERO	FEBRERO	MARZO	ABRIL	MAYO	JUNIO	JULIO	AGOSTO	SEPTIEMBRE	OCTUBRE	NOVIEMBRE	DICIEMBRE
90100	Ingresos financieros	0	0	0	0	0	0	0	0	0	0	0	0	0
90110	<i>Ingresos financieros</i>	0												
90120	<i>Otros ingresos financieros</i>	0												
90200	Diferencias por tipo de cambio a Favor en Efectivo y Equivalentes	0	0	0	0	0	0	0	0	0	0	0	0	0
90210	<i>Diferencias por tipo de cambio a Favor en Efectivo y Equivalentes</i>	0												
90300	Otros ingresos y beneficios varios	0	0	0	0	0	0	0	0	0	0	0	0	0
90309	<i>Otros ingresos y beneficios varios</i>	0												
002	INGRESOS DERIVADOS DE FINANCIAMIENTO	0	0	0	0	0	0	0	0	0	0	0	0	0
01	ENDEUDAMIENTO INTERNO	0	0	0	0	0	0	0	0	0	0	0	0	0
99100	Financiamientos	0	0	0	0	0	0	0	0	0	0	0	0	0
99110	<i>Banca oficial</i>	0												
99120	<i>Banca comercial</i>	0												
99190	<i>Otros financiamientos no especificados</i>	0												
03	ENDEUDAMIENTO EXTERNO	0												
TOTAL DE INGRESOS		207,783,991	29,587,982	22,362,716	14,628,839	51,732,504	12,951,153	12,880,667	11,109,362	11,195,810	10,916,100	10,826,468	9,634,934	9,957,456

Presupuesto de Egresos por Clasificación por Objeto del Gasto en Base Mensual - 2015

Entidad Pública: San Juan de los Lagos , Jalisco

COG	DESCRIPCIÓN	ANUAL	ENERO	FEBRERO	MARZO	ABRIL	MAYO	JUNIO	JULIO	AGOSTO	SEPTIEMBRE	OCTUBRE	NOVIEMBRE	DICIEMBRE
1000	SERVICIOS PERSONALES	87,572,352	6,388,591	6,388,591	6,388,591	6,388,591	6,388,591	6,388,591	6,388,591	6,388,591	6,388,591	6,388,591	6,388,591	17,297,851
1100	REMUNERACIONES AL PERSONAL DE CARÁCTER PERMANENTE	32,970,924	2,747,577	2,747,577	2,747,577	2,747,577	2,747,577	2,747,577	2,747,577	2,747,577	2,747,577	2,747,577	2,747,577	2,747,577
111	Dietas	5,000,280	416,690	416,690	416,690	416,690	416,690	416,690	416,690	416,690	416,690	416,690	416,690	416,690
112	Haberes													
113	Sueldos base al personal permanente	27,970,644	2,330,887	2,330,887	2,330,887	2,330,887	2,330,887	2,330,887	2,330,887	2,330,887	2,330,887	2,330,887	2,330,887	2,330,887
114	Remuneraciones por adscripción laboral en el extranjero	-												
1200	REMUNERACIONES AL PERSONAL DE CARÁCTER TRANSITORIO	43,692,168	3,641,014	3,641,014	3,641,014	3,641,014	3,641,014	3,641,014	3,641,014	3,641,014	3,641,014	3,641,014	3,641,014	3,641,014
121	Honorarios asimilables a salarios													
122	Sueldos base al personal eventual	43,692,168	3,641,014	3,641,014	3,641,014	3,641,014	3,641,014	3,641,014	3,641,014	3,641,014	3,641,014	3,641,014	3,641,014	3,641,014
123	Retribuciones por servicios de carácter social													
124	Retribución a los representantes de los trabajadores y de los patronos en la Junta de Conciliación y Arbitraje													
1300	REMUNERACIONES ADICIONALES Y ESPECIALES	10,909,260	-	-	-	-	-	-	-	-	-	-	-	10,909,260
131	Primas por años de servicios efectivos prestados													
132	Primas de vacaciones, dominical y gratificación de fin de año	10,909,260												10,909,260
133	Horas extraordinarias													
134	Compensaciones													
135	Sobrehaberes													
136	Asignaciones de técnico, de mando, por comisión, de vuelo y de técnico especial													
137	Honorarios especiales													
138	Participaciones por vigilancia en el cumplimiento de la leyes y custodia de valores													
1400	SEGURIDAD SOCIAL	-	-	-	-	-	-	-	-	-	-	-	-	-
141	Aportaciones de seguridad social													
142	Aportaciones a fondos de vivienda													
143	Aportaciones al sistema para el retiro													
144	Aportaciones para seguros													
1500	OTRAS PRESTACIONES SOCIALES Y ECONÓMICAS	-	-	-	-	-	-	-	-	-	-	-	-	-
151	Cuotas para el fondo de ahorro y fondo de trabajo													
152	Indemnizaciones													
153	Prestaciones y haberes de retiro													

Presupuesto de Egresos por Clasificación por Objeto del Gasto en Base Mensual - 2015

Entidad Pública: San Juan de los Lagos , Jalisco

COG	DESCRIPCIÓN	ANUAL	ENERO	FEBRERO	MARZO	ABRIL	MAYO	JUNIO	JULIO	AGOSTO	SEPTIEMBRE	OCTUBRE	NOVIEMBRE	DICIEMBRE
154	Prestaciones contractuales													
155	Apoyos a la capacitación de los servidores públicos													
159	Otras prestaciones sociales y económicas													
1600	PREVISIONES	-	-	-	-	-	-	-	-	-	-	-	-	-
161	Previsiones de carácter laboral, económica y de seguridad social	-												
1700	PAGO DE ESTÍMULOS A SERVIDORES PÚBLICOS	-	-	-	-	-	-	-	-	-	-	-	-	-
171	Estímulos													
172	Recompensas	-												
2000	MATERIALES Y SUMINISTROS	26,043,394	2,288,979	2,348,045	2,220,110	2,212,905	2,359,612	2,187,845	2,056,846	2,198,614	2,018,846	2,127,846	1,967,455	2,056,291
2100	MATERIALES DE ADMINISTRACIÓN, EMISIÓN DE DOCUMENTOS Y ARTÍCULOS OFICIALES	1,794,360	161,375	157,815	152,816	152,816	152,816	152,816	152,816	152,816	152,816	152,816	132,818	119,824
211	Materiales, útiles y equipos menores de oficina	396,350	35,695	34,695	34,696	34,696	34,696	34,696	34,696	34,696	34,696	34,696	24,696	23,696
212	Materiales y útiles de impresión y reproducción	709,200	61,600	61,600	61,600	61,600	61,600	61,600	61,600	61,600	61,600	61,600	51,600	41,600
213	Material estadístico y geográfico													
214	Materiales, útiles y equipos menores de tecnologías de la información y comunicaciones	313,660	26,138	26,138	26,138	26,138	26,138	26,138	26,138	26,138	26,138	26,138	26,140	26,140
215	Material impreso e información digital													
216	Material de limpieza	362,590	30,382	30,382	30,382	30,382	30,382	30,382	30,382	30,382	30,382	30,382	30,382	28,388
217	Materiales y útiles de enseñanza													
218	Materiales para el registro e identificación de bienes y personas	12,560	7,560	5,000										
2200	ALIMENTOS Y UTENSILIOS	1,838,595	153,915	153,915	153,915	153,915	153,915	153,915	152,915	152,915	151,915	151,915	153,520	151,925
221	Productos alimenticios para personas	1,822,990	151,915	151,915	151,915	151,915	151,915	151,915	151,915	151,915	151,915	151,915	151,915	151,925
222	Productos alimenticios para animales	15,605	2,000	2,000	2,000	2,000	2,000	2,000	1,000	1,000			1,605	
223	Utensilios para el servicio de alimentación													
2300	MATERIAS PRIMAS Y MATERIALES DE PRODUCCIÓN Y COMERCIALIZACIÓN	-	-	-	-	-	-	-	-	-	-	-	-	-
231	Productos alimenticios, agropecuarios y forestales adquiridos como materia prima													
232	Insumos textiles adquiridos como materia prima													
233	Productos de papel, cartón e impresos adquiridos como materia prima													
234	Combustibles, lubricantes, aditivos, carbón y sus derivados adquiridos como materia prima													
235	Productos químicos, farmacéuticos y de laboratorio adquiridos como materia prima													
236	Productos metálicos y a base de minerales no metálicos adquiridos como materia prima													

Presupuesto de Egresos por Clasificación por Objeto del Gasto en Base Mensual - 2015

Entidad Pública: San Juan de los Lagos , Jalisco

COG	DESCRIPCIÓN	ANUAL	ENERO	FEBRERO	MARZO	ABRIL	MAYO	JUNIO	JULIO	AGOSTO	SEPTIEMBRE	OCTUBRE	NOVIEMBRE	DICIEMBRE
237	Productos de cuero, piel, plástico y hule adquiridos como materia prima													
238	Mercancías adquiridas para su comercialización													
239	Otros productos adquiridos como materia prima													
2400	MATERIALES Y ARTÍCULOS DE CONSTRUCCIÓN Y DE REPARACIÓN	1,182,145	221,576	138,696	51,961	48,801	211,463	39,696	39,696	211,464	32,696	141,696	19,696	24,704
241	Productos minerales no metálicos	3,000	1,000	1,000	1,000									
242	Cemento y productos de concreto	7,110	2,110	3,000	2,000									
243	Cal, yeso y productos de yeso													
244	Madera y productos de madera	4,105				4,105								
245	Vidrio y productos de vidrio													
246	Material eléctrico y electrónico	715,305	171,770	100,000			171,767			171,768		100,000		
247	Artículos metálicos para la construcción	2,000	2,000											
248	Materiales complementarios	174,265	20,000	10,000	24,265	20,000	15,000	15,000	15,000	15,000	8,000	17,000	5,000	10,000
249	Otros materiales y artículos de construcción y reparación	276,360	24,696	24,696	24,696	24,696	24,696	24,696	24,696	24,696	24,696	24,696	14,696	14,704
2500	PRODUCTOS QUÍMICOS, FARMACÉUTICOS Y DE LABORATORIO	8,079,011	640,388	720,388	720,388	736,343	720,388	720,388	620,388	620,388	620,388	620,388	620,388	718,788
251	Productos químicos básicos	3,118,515	218,209	318,209	318,209	318,209	318,209	318,209	218,209	218,209	218,209	218,209	218,209	218,216
252	Fertilizantes, pesticidas y otros agroquímicos	35,955	20,000			15,955								
253	Medicinas y productos farmacéuticos	4,924,541	402,179	402,179	402,179	402,179	402,179	402,179	402,179	402,179	402,179	402,179	402,179	500,572
254	Materiales, accesorios y suministros médicos													
255	Materiales, accesorios y suministros de laboratorio													
256	Fibras sintéticas, hules plásticos y derivados													
259	Otros productos químicos													
2600	COMBUSTIBLES, LUBRICANTES Y ADITIVOS	9,437,087	786,423	786,423	786,423	786,423	786,423	786,423	786,423	786,423	786,423	786,423	786,423	786,434
261	Combustibles, lubricantes y aditivos	9,437,087	786,423	786,423	786,423	786,423	786,423	786,423	786,423	786,423	786,423	786,423	786,423	786,434
262	Carbón y sus derivados													
2700	VESTUARIO, BLANCOS, PRENDAS DE PROTECCIÓN Y ARTÍCULOS DEPORTIVOS	436,896	40,695	106,201	80,000	60,000	60,000	60,000	30,000	-	-	-	-	-
271	Vestuario y uniformes	325,581	30,000	55,581	30,000	60,000	60,000	60,000	30,000					
272	Prendas de seguridad y protección personal	90,620		40,620	50,000									
273	Artículos deportivos	20,695	10,695	10,000										
274	Productos textiles													

Presupuesto de Egresos por Clasificación por Objeto del Gasto en Base Mensual - 2015

Entidad Pública: San Juan de los Lagos , Jalisco

COG	DESCRIPCIÓN	ANUAL	ENERO	FEBRERO	MARZO	ABRIL	MAYO	JUNIO	JULIO	AGOSTO	SEPTIEMBRE	OCTUBRE	NOVIEMBRE	DICIEMBRE
275	Blancos y otros productos textiles, excepto prendas de vestir													
2800	MATERIALES Y SUMINISTROS PARA SEGURIDAD	-	-	-	-	-	-	-	-	-	-	-	-	-
281	Sustancias y materiales explosivos													
282	Materiales de seguridad pública													
283	Prendas de protección para seguridad pública y nacional													
2900	HERRAMIENTAS, REFACCIONES Y ACCESORIOS MENORES	3,275,300	284,607	284,607	274,607	274,607	274,607	274,607	274,608	274,608	274,608	274,608	254,610	254,616
291	Herramientas menores	62,270	13,522	13,522	3,522	3,522	3,522	3,522	3,522	3,522	3,522	3,522	3,522	3,528
292	Refacciones y accesorios menores de edificios													
293	Refacciones y accesorios menores de mobiliario y equipo de administración, educacional y recreativo													
294	Refacciones y accesorios menores de equipo de cómputo y tecnologías de la información													
295	Refacciones y accesorios menores de equipo e instrumental médico y de laboratorio													
296	Refacciones y accesorios menores de equipo de transporte	2,316,630	193,052	193,052	193,052	193,052	193,052	193,052	193,053	193,053	193,053	193,053	193,053	193,053
297	Refacciones y accesorios menores de equipo de defensa y seguridad													
298	Refacciones y accesorios menores de maquinaria y otros equipos	896,400	78,033	78,033	78,033	78,033	78,033	78,033	78,033	78,033	78,033	78,033	58,035	58,035
299	Refacciones y accesorios menores otros bienes muebles													
3000	SERVICIOS GENERALES	33,440,841	3,191,627	2,750,498	2,777,644	2,746,273	2,767,507	2,744,498	2,749,498	2,763,313	2,749,313	2,735,293	2,729,683	2,735,694
3100	SERVICIOS BÁSICOS	28,503,399	2,375,286	2,375,282	2,375,283	2,375,282	2,375,282	2,375,282	2,375,282	2,375,282	2,375,282	2,375,282	2,375,282	2,375,292
311	Energía eléctrica	27,799,411	2,316,617	2,316,617	2,316,617	2,316,617	2,316,617	2,316,617	2,316,617	2,316,617	2,316,617	2,316,617	2,316,617	2,316,624
312	Gas													
313	Agua													
314	Telefonía tradicional	399,623	33,302	33,302	33,302	33,302	33,302	33,302	33,302	33,302	33,302	33,302	33,302	33,301
315	Telefonía celular	281,800	23,487	23,483	23,483	23,483	23,483	23,483	23,483	23,483	23,483	23,483	23,483	23,483
316	Servicios de telecomunicaciones y satélites													
317	Servicios de acceso de Internet, redes y procesamiento de información													
318	Servicios postales y telegráficos	22,565	1,880	1,880	1,881	1,880	1,880	1,880	1,880	1,880	1,880	1,880	1,880	1,884
319	Servicios integrales y otros servicios													
3200	SERVICIOS DE ARRENDAMIENTO	86,154	36,000	-	12,145	-	18,009	-	10,000	10,000	-	-	-	-
321	Arrendamiento de terrenos													
322	Arrendamiento de edificios													

Presupuesto de Egresos por Clasificación por Objeto del Gasto en Base Mensual - 2015

Entidad Pública: San Juan de los Lagos , Jalisco

COG	DESCRIPCIÓN	ANUAL	ENERO	FEBRERO	MARZO	ABRIL	MAYO	JUNIO	JULIO	AGOSTO	SEPTIEMBRE	OCTUBRE	NOVIEMBRE	DICIEMBRE
323	Arrendamiento de mobiliario y equipo de administración, educacional y recreativo													
324	Arrendamiento de equipo e instrumental médico y de laboratorio													
325	Arrendamiento de equipo de transporte													
326	Arrendamiento de maquinaria, otros equipos y herramientas	86,154	36,000		12,145		18,009		10,000	10,000				
327	Arrendamiento de activos intangibles													
328	Arrendamiento financiero													
329	Otros arrendamientos													
3300	SERVICIOS PROFESIONALES, CIENTÍFICOS, TÉCNICOS Y OTROS SERVICIOS	-	-	-	-	-	-	-	-	-	-	-	-	-
331	Servicios legales, de contabilidad, auditoría y relacionados													
332	Servicios de diseño, arquitectura, ingeniería y actividades relacionadas													
333	Servicios de consultoría administrativa, procesos, técnica y en tecnologías de la información													
334	Servicios de capacitación													
335	Servicios de investigación científica y desarrollo													
336	Servicios de apoyo administrativo, traducción, fotocopiado e impresión													
337	Servicios de protección y seguridad													
338	Servicios de vigilancia													
339	Servicios profesionales, científicos y técnicos integrales													
3400	SERVICIOS FINANCIEROS, BANCARIOS Y COMERCIALES	431,386	384,325	4,459	4,459	4,459	4,459	4,459	4,459	4,459	4,459	4,459	3,459	3,471
341	Servicios financieros y bancarios	6,500	541	541	541	541	541	541	541	541	541	541	541	549
342	Servicios de cobranza, investigación crediticia y similar	45,020	3,918	3,918	3,918	3,918	3,918	3,918	3,918	3,918	3,918	3,918	2,918	2,922
343	Servicios de recaudación, traslado y custodia de valores													
344	Seguros de responsabilidad patrimonial y fianzas	215,438	215,438	-										
345	Seguro de bienes patrimoniales	164,428	164,428	-										
346	Almacenaje, envase y embalaje													
347	Fletes y maniobras													
348	Comisiones por ventas													
349	Servicios financieros, bancarios y comerciales integrales													
3500	SERVICIOS DE INSTALACIÓN, REPARACIÓN, MANTENIMIENTO Y CONSERVACIÓN	2,163,241	189,288	188,288	188,288	179,063	177,288	177,288	177,288	187,103	187,103	169,298	168,473	174,473
351	Conservación y mantenimiento menor de inmuebles	1,997,676	166,473	166,473	166,473	166,473	166,473	166,473	166,473	166,473	166,473	166,473	166,473	166,473

Presupuesto de Egresos por Clasificación por Objeto del Gasto en Base Mensual - 2015

Entidad Pública: San Juan de los Lagos , Jalisco

COG	DESCRIPCIÓN	ANUAL	ENERO	FEBRERO	MARZO	ABRIL	MAYO	JUNIO	JULIO	AGOSTO	SEPTIEMBRE	OCTUBRE	NOVIEMBRE	DICIEMBRE
352	Instalación, reparación y mantenimiento de mobiliario y equipo de administración, educacional y recreativo	5,775	2,000	1,000	1,000	1,775								
353	Instalación, reparación y mantenimiento de equipo de cómputo y tecnología de la información	159,790	20,815	20,815	20,815	10,815	10,815	10,815	10,815	20,630	20,630	2,825	2,000	8,000
354	Instalación, reparación y mantenimiento de equipo e instrumental médico y de laboratorio													
355	Reparación y mantenimiento de equipo de transporte													
356	Reparación y mantenimiento de equipo de defensa y seguridad													
357	Instalación, reparación y mantenimiento de maquinaria, otros equipos y herramienta													
358	Servicios de limpieza y manejo de desechos													
359	Servicios de jardinería y fumigación													
3600	SERVICIOS DE COMUNICACIÓN SOCIAL Y PUBLICIDAD	222,565	18,547	18,547	18,547	18,547	18,547	18,547	18,547	18,547	18,547	18,547	18,547	18,548
361	Difusión por radio, televisión y otros medios de mensajes sobre programas y actividades gubernamentales	222,565	18,547	18,547	18,547	18,547	18,547	18,547	18,547	18,547	18,547	18,547	18,547	18,548
362	Difusión por radio, televisión y otros medios de mensajes comerciales para promover la venta de bienes o servicios													
363	Servicios de creatividad, preproducción y producción de publicidad, excepto Internet													
364	Servicios de revelado de fotografías													
365	Servicios de la industria fílmica, del sonido y del video													
366	Servicio de creación y difusión de contenido exclusivamente a través de Internet													
369	Otros servicios de información													
3700	SERVICIOS DE TRASLADO Y VIÁTICOS	579,209	51,603	46,603	51,603	51,603	51,603	46,603	46,603	46,603	46,603	46,603	46,603	46,576
371	Pasajes aéreos	20,000	5,000	-	5,000	5,000	5,000							
372	Pasajes terrestres	18,809	1,570	1,570	1,570	1,570	1,570	1,570	1,570	1,570	1,570	1,570	1,570	1,539
373	Pasajes marítimos, lacustres y fluviales													
374	Autotransporte													
375	Viáticos en el país	540,400	45,033	45,033	45,033	45,033	45,033	45,033	45,033	45,033	45,033	45,033	45,033	45,037
376	Viáticos en el extranjero													
377	Gastos de instalación y traslado de menaje													
378	Servicios integrales de traslado y viáticos													
379	Otros servicios de traslado y hospedaje													
3800	SERVICIOS OFICIALES	1,232,095	102,674	102,674	102,674	102,674	102,674	102,674	102,674	102,674	102,674	102,674	102,674	102,681
381	Gastos de ceremonial													

Presupuesto de Egresos por Clasificación por Objeto del Gasto en Base Mensual - 2015

Entidad Pública: San Juan de los Lagos , Jalisco

COG	DESCRIPCIÓN	ANUAL	ENERO	FEBRERO	MARZO	ABRIL	MAYO	JUNIO	JULIO	AGOSTO	SEPTIEMBRE	OCTUBRE	NOVIEMBRE	DICIEMBRE
382	Gastos de orden social y cultural	1,232,095	102,674	102,674	102,674	102,674	102,674	102,674	102,674	102,674	102,674	102,674	102,674	102,681
383	Congresos y convenciones													
384	Exposiciones													
385	Gastos de representación													
3900	OTROS SERVICIOS GENERALES	222,792	33,904	14,645	24,645	14,645	19,645	19,645	14,645	18,645	14,645	18,430	14,645	14,653
391	Servicios funerarios y de cementerios	37,045	9,260		10,000		5,000	5,000		4,000		3,785		
392	Impuestos y derechos	63,512	5,292	5,292	5,292	5,292	5,292	5,292	5,292	5,292	5,292	5,292	5,292	5,300
393	Impuestos y derechos de importación													
394	Sentencias y resoluciones por autoridad competente													
395	Penas, multas, accesorios y actualizaciones													
396	Otros gastos por responsabilidades													
397	Utilidades													
398	Impuesto sobre nómina y otros que se deriven de una relación laboral													
399	Otros servicios generales	122,235	19,352	9,353	9,353	9,353	9,353	9,353	9,353	9,353	9,353	9,353	9,353	9,353
4000	TRANSFERENCIAS, ASIGNACIONES, SUBSIDIOS Y OTRAS AYUDAS	5,749,527	493,792	486,792	482,292	477,452	476,792	473,792	472,292	479,392	463,792	494,618	453,792	494,729
4100	TRANSFERENCIAS INTERNAS Y ASIGNACIONES AL SECTOR PÚBLICO	-	-	-	-	-	-	-	-	-	-	-	-	-
411	Asignaciones presupuestarias al Poder Ejecutivo	-												
412	Asignaciones presupuestarias al Poder Legislativo	-												
413	Asignaciones presupuestarias al Poder Judicial	-												
414	Asignaciones presupuestarias a Órganos Autónomos	-												
415	Transferencias internas otorgadas a entidades paraestatales no empresariales y no financieras	-												
416	Transferencias internas otorgadas a entidades paraestatales empresariales y no financieras	-												
417	Transferencias internas otorgadas a fideicomisos públicos empresariales y no financieros	-												
418	Transferencias internas otorgadas a instituciones paraestatales públicas financieras	-												
419	Transferencias internas otorgadas a fideicomisos públicos financieros	-												
4200	TRANSFERENCIAS AL RESTO DEL SECTOR PÚBLICO	1,965,600	163,791	163,791	163,791	163,791	163,791	163,791	163,791	163,791	163,791	163,791	163,791	163,899
421	Transferencias otorgadas a entidades paraestatales no empresariales y no financieras	1,965,600	163,791	163,791	163,791	163,791	163,791	163,791	163,791	163,791	163,791	163,791	163,791	163,899
422	Transferencias otorgadas para entidades paraestatales empresariales y no financieras	-												

Presupuesto de Egresos por Clasificación por Objeto del Gasto en Base Mensual - 2015

Entidad Pública: San Juan de los Lagos , Jalisco

COG	DESCRIPCIÓN	ANUAL	ENERO	FEBRERO	MARZO	ABRIL	MAYO	JUNIO	JULIO	AGOSTO	SEPTIEMBRE	OCTUBRE	NOVIEMBRE	DICIEMBRE
423	Transferencias otorgadas para instituciones paraestatales públicas financieras	-												
424	Transferencias otorgadas a entidades federativas y municipios	-												
425	Transferencias a fideicomisos de entidades federativas y municipios	-												
4300	SUBSIDIOS Y SUBVENCIONES	-	-	-	-	-	-	-	-	-	-	-	-	-
431	Subsidios a la producción	-												
432	Subsidios a la distribución	-												
433	Subsidios a la inversión	-												
434	Subsidios a la prestación de servicios públicos	-												
435	Subsidios para cubrir diferenciales de tasas de interés	-												
436	Subsidios a la vivienda	-												
437	Subvenciones al consumo	-												
438	Subsidios a entidades federativas y municipios	-												
439	Otros subsidios	-												
4400	AYUDAS SOCIALES	1,900,347	173,036	166,036	161,536	156,696	156,036	153,036	151,536	158,636	143,036	173,862	133,036	173,865
441	Ayudas sociales a personas	779,015	64,918	64,918	64,918	64,918	64,918	64,918	64,918	64,918	64,918	64,918	64,918	64,917
442	Becas y otras ayudas para programas de capacitación													
443	Ayudas sociales a instituciones de enseñanza	303,912	40,000	33,000	28,500	23,660	23,000	20,000	18,500	25,600	10,000	40,826	-	40,826
444	Ayudas sociales a actividades científicas o académicas													
445	Ayudas sociales a instituciones sin fines de lucro	817,420	68,118	68,118	68,118	68,118	68,118	68,118	68,118	68,118	68,118	68,118	68,118	68,122
446	Ayudas sociales a cooperativas													
447	Ayudas sociales a entidades de interés público													
448	Ayudas por desastres naturales y otros siniestros													
4500	PENSIONES Y JUBILACIONES	1,883,580	156,965	156,965	156,965	156,965	156,965	156,965	156,965	156,965	156,965	156,965	156,965	156,965
451	Pensiones	-												
452	Jubilaciones	1,883,580	156,965	156,965	156,965	156,965	156,965	156,965	156,965	156,965	156,965	156,965	156,965	156,965
459	Otras pensiones y jubilaciones	-												
4600	TRANSFERENCIAS A FIDEICOMISOS, MANDATOS Y OTROS ANÁLOGOS	-	-	-	-	-	-	-	-	-	-	-	-	-
461	Transferencias a fideicomisos del Poder Ejecutivo	-												
462	Transferencias a fideicomisos del Poder Legislativo	-												

Presupuesto de Egresos por Clasificación por Objeto del Gasto en Base Mensual - 2015

Entidad Pública: San Juan de los Lagos , Jalisco

COG	DESCRIPCIÓN	ANUAL	ENERO	FEBRERO	MARZO	ABRIL	MAYO	JUNIO	JULIO	AGOSTO	SEPTIEMBRE	OCTUBRE	NOVIEMBRE	DICIEMBRE
463	Transferencias a fideicomisos del Poder Judicial	-												
464	Trasferencias a fideicomisos públicos de entidades paraestatales no empresariales y no financieras	-												
465	Transferencias a fideicomisos públicos de entidades paraestatales empresariales y no financieras	-												
466	Transferencias a fideicomisos de instituciones públicas financieras	-												
4700	TRANSFERENCIAS A LA SEGURIDAD SOCIAL	-	-	-	-	-	-	-	-	-	-	-	-	-
471	Transferencias por obligación de ley	-												
4800	DONATIVOS	-	-	-	-	-	-	-	-	-	-	-	-	-
481	Donativos a instituciones sin fines de lucro													
482	Donativos a entidades federativas													
483	Donativos a fideicomisos privados													
484	Donativos a fideicomisos estatales													
485	Donativos internacionales	-												
4900	TRANSFERENCIAS AL EXTERIOR	-	-	-	-	-	-	-	-	-	-	-	-	-
491	Transferencias para gobiernos extranjeros	-												
492	Transferencias para organismos internacionales	-												
493	Transferencias para el sector privado externo	-												
5000	BIENES MUEBLES, INMUEBLES E INTANGIBLES	8,209,470	890,453	1,007,045	801,053	714,445	728,303	588,203	602,945	581,945	592,653	591,505	570,045	540,875
5100	MOBILIARIO Y EQUIPO DE ADMINISTRACIÓN	953,800	214,750	184,100	85,200	56,900	125,000	46,800	34,400	34,400	50,250	43,960	37,640	40,400
511	Muebles de oficina y estantería	271,800	45,250	35,600	25,800	22,500	25,600	22,400	10,000	10,000	25,850	19,560	13,240	16,000
512	Muebles, excepto de oficina y estantería	292,800	24,400	24,400	24,400	24,400	24,400	24,400	24,400	24,400	24,400	24,400	24,400	24,400
513	Bienes artísticos, culturales y científicos													
514	Objetos de valor													
515	Equipo de cómputo de tecnologías de la información	315,100	115,100	100,000	15,000	10,000	75,000							
519	Otros mobiliarios y equipos de administración	74,100	30,000	24,100	20,000									
5200	MOBILIARIO Y EQUIPO EDUCACIONAL Y RECREATIVO	430,100	119,200	7,000	153,000	100,000	50,900	-	-	-	-	-	-	-
521	Equipos y aparatos audiovisuales	24,200	14,200	7,000	3,000									
522	Aparatos deportivos													
523	Cámaras fotográficas y de video	300,900	-	-	150,000	100,000	50,900							
529	Otro mobiliario y equipo educacional y recreativo	105,000	105,000											

Presupuesto de Egresos por Clasificación por Objeto del Gasto en Base Mensual - 2015

Entidad Pública: San Juan de los Lagos , Jalisco

COG	DESCRIPCIÓN	ANUAL	ENERO	FEBRERO	MARZO	ABRIL	MAYO	JUNIO	JULIO	AGOSTO	SEPTIEMBRE	OCTUBRE	NOVIEMBRE	DICIEMBRE
5300	EQUIPO E INSTRUMENTAL MÉDICO Y DE LABORATORIO	622,500	51,875	51,875	51,875	51,875	51,875	51,875	51,875	51,875	51,875	51,875	51,875	51,875
531	Equipo médico y de laboratorio	622,500	51,875	51,875	51,875	51,875	51,875	51,875	51,875	51,875	51,875	51,875	51,875	51,875
532	Instrumental médico y de laboratorio													
5400	VEHÍCULOS Y EQUIPO DE TRANSPORTE	4,552,500	366,137	614,537	366,587	356,137	356,137	356,137	356,137	356,137	356,137	356,137	356,137	356,143
541	Vehículos y equipo de transporte	4,273,650	356,137	356,137	356,137	356,137	356,137	356,137	356,137	356,137	356,137	356,137	356,137	356,143
542	Carrocerías y remolques	30,450	10,000	10,000	10,450									
543	Equipo aeroespacial	-												
544	Equipo ferroviario													
545	Embarcaciones													
549	Otros equipo de transporte	248,400	-	248,400										
5500	EQUIPO DE DEFENSA Y SEGURIDAD	-	-	-	-	-	-	-	-	-	-	-	-	-
551	Equipo de defensa y seguridad													
5600	MAQUINARIA, OTROS EQUIPOS Y HERRAMIENTAS	1,338,370	112,475	123,517	118,375	123,517	118,375	107,375	134,517	113,517	108,375	113,517	98,377	66,433
561	Maquinaria y equipo agropecuario													
562	Maquinaria y equipo industrial	106,900	15,000	4,000	15,000	4,000	15,000	4,000	15,000	4,000	15,000	4,000	5,000	6,900
563	Maquinaria y equipo de construcción	99,800	8,316	8,316	8,316	8,316	8,316	8,316	8,316	8,316	8,316	8,316	8,316	8,324
564	Sistemas de aire acondicionado, calefacción y de refrigeración industrial y comercial	64,100	4,100	10,000	10,000	10,000	10,000	10,000	10,000					
565	Equipo de comunicación y telecomunicación	453,150	33,858	50,000	33,858	50,000	33,858	33,858	50,000	50,000	33,858	50,000	33,860	
566	Equipo de generación eléctrica, aparatos y accesorios eléctricos													
567	Herramientas y máquinas-herramienta	218,000	18,166	18,166	18,166	18,166	18,166	18,166	18,166	18,166	18,166	18,166	18,166	18,174
569	Otros equipos	396,420	33,035	33,035	33,035	33,035	33,035	33,035	33,035	33,035	33,035	33,035	33,035	33,035
5700	ACTIVOS BIOLÓGICOS	-	-	-	-	-	-	-	-	-	-	-	-	-
571	Bovinos													
572	Porcinos													
573	Aves													
574	Ovinos y caprinos													
575	Peces y acuicultura													
576	Equinos													
577	Especies menores y de zoológico													

Presupuesto de Egresos por Clasificación por Objeto del Gasto en Base Mensual - 2015

Entidad Pública: San Juan de los Lagos , Jalisco

COG	DESCRIPCIÓN	ANUAL	ENERO	FEBRERO	MARZO	ABRIL	MAYO	JUNIO	JULIO	AGOSTO	SEPTIEMBRE	OCTUBRE	NOVIEMBRE	DICIEMBRE
578	Árboles y plantas													
579	Otros activos biológicos													
5800	BIENES INMUEBLES	-	-	-	-	-	-	-	-	-	-	-	-	-
581	Terrenos													
582	Viviendas													
583	Edificios no residenciales													
589	Otros bienes inmuebles													
5900	ACTIVOS INTANGIBLES	312,200	26,016	26,016	26,016	26,016	26,016	26,016	26,016	26,016	26,016	26,016	26,016	26,024
591	Software	312,200	26,016	26,016	26,016	26,016	26,016	26,016	26,016	26,016	26,016	26,016	26,016	26,024
592	Patentes													
593	Marcas													
594	Derechos													
595	Concesiones													
596	Franquicias													
597	Licencias informáticas e intelectuales													
598	Licencias industriales, comerciales y otras													
599	Otros activos intangibles													
6000	INVERSIÓN PÚBLICA	38,280,450	-	-	9,582,866	11,582,866	8,557,359	8,557,359	-	-	-	-	-	-
6100	OBRA PÚBLICA EN BIENES DE DOMINIO PÚBLICO	28,770,450	-	-	7,705,366	7,705,366	6,679,859	6,679,859	-	-	-	-	-	-
611	Edificación habitacional													
612	Edificación no habitacional													
613	Construcción de obras para el abastecimiento de agua, petróleo, gas, electricidad y telecomunicaciones													
614	División de terrenos y construcción de obras de urbanización													
615	Construcción de vías de comunicación	26,719,438	-	-	6,679,860	6,679,860	6,679,859	6,679,859						
616	Otras construcciones de ingeniería civil u obra pesada	2,051,012	-	-	1,025,506	1,025,506								
617	Instalaciones y equipamiento en construcciones													
619	Trabajo de acabados en edificaciones y otros trabajos especializados													
6200	OBRA PÚBLICA EN BIENES PROPIOS	9,510,000	-	-	1,877,500	3,877,500	1,877,500	1,877,500	-	-	-	-	-	-
621	Edificación habitacional	-												

Presupuesto de Egresos por Clasificación por Objeto del Gasto en Base Mensual - 2015

Entidad Pública: San Juan de los Lagos , Jalisco

COG	DESCRIPCIÓN	ANUAL	ENERO	FEBRERO	MARZO	ABRIL	MAYO	JUNIO	JULIO	AGOSTO	SEPTIEMBRE	OCTUBRE	NOVIEMBRE	DICIEMBRE
622	Edificación no habitacional	2,000,000	-	-	-	2,000,000								
623	Construcción de obras para el abastecimiento de agua, petróleo, gas, electricidad y telecomunicaciones	-												
624	División de terrenos y construcción de obras de urbanización	-												
625	Construcción de vías de comunicación	-												
626	Otras construcciones de ingeniería civil u obra pesada	-												
627	Instalaciones y equipamiento en construcciones	3,000,000			750,000	750,000	750,000	750,000						
629	Trabajos de acabados en edificaciones y otros trabajos especializados	4,510,000			1,127,500	1,127,500	1,127,500	1,127,500						
6300	PROYECTOS PRODUCTIVOS Y ACCIONES DE FOMENTO	-	-	-	-	-	-	-	-	-	-	-	-	-
631	Estudios, formulación y evaluación de proyectos productivos no incluidos en conceptos anteriores de este capítulo	-												
632	Ejecución de proyectos productivos no incluidos en conceptos anteriores de este capítulo	-												
7000	INVERSIONES FINANCIERAS Y OTRAS PROVISIONES	-	-	-	-	-	-	-	-	-	-	-	-	-
7100	INVERSIONES PARA EL FOMENTO DE ACTIVIDADES PRODUCTIVAS	-	-	-	-	-	-	-	-	-	-	-	-	-
711	Créditos otorgados por entidades federativas y municipios al sector social y privado para el fomento de actividades productivas	-												
712	Créditos otorgados por las entidades federativas a municipios para el fomento de actividades productivas	-												
7200	ACCIONES Y PARTICIPACIONES DE CAPITAL	-	-	-	-	-	-	-	-	-	-	-	-	-
721	Acciones y participaciones de capital en entidades paraestatales no empresariales y no financieras con fines de política económica	-												
722	Acciones y participaciones de capital en entidades paraestatales empresariales y no financieras con fines de política económica	-												
723	Acciones y participaciones de capital en instituciones paraestatales públicas financieras con fines de política económica	-												
724	Acciones y participaciones de capital en el sector privado con fines de política económica	-												
725	Acciones y participaciones de capital en organismos internacionales con fines de política económica	-												
726	Acciones y participaciones de capital en el sector externo con fines de política económica	-												
727	Acciones y participaciones de capital en el sector público con fines de gestión de la liquidez	-												
728	Acciones y participaciones de capital en el sector privado con fines de gestión de liquidez	-												
729	Acciones y participaciones de capital en el sector externo con fines de gestión de liquidez	-												

Presupuesto de Egresos por Clasificación por Objeto del Gasto en Base Mensual - 2015

Entidad Pública: San Juan de los Lagos , Jalisco

COG	DESCRIPCIÓN	ANUAL	ENERO	FEBRERO	MARZO	ABRIL	MAYO	JUNIO	JULIO	AGOSTO	SEPTIEMBRE	OCTUBRE	NOVIEMBRE	DICIEMBRE
7300	COMPRA DE TÍTULOS Y VALORES	-	-	-	-	-	-	-	-	-	-	-	-	-
731	Bonos	-												
732	Valores representativos de deuda adquiridos con fines de política económica	-												
733	Valores representativos de deuda adquiridos con fines de gestión de liquidez	-												
734	Obligaciones negociables adquiridas con fines de política económica	-												
735	Obligaciones negociables adquiridas con fines de gestión de liquidez	-												
739	Otros valores	-												
7400	CONCESIÓN DE PRÉSTAMOS	-	-	-	-	-	-	-	-	-	-	-	-	-
741	Concesión de préstamos a entidades paraestatales no empresariales y no financieras con fines de política económica	-												
742	Concesión de préstamos a entidades paraestatales empresariales y no financieras con fines de política económica	-												
743	Concesión de préstamos a instituciones paraestatales públicas financieras con fines de política económica	-												
744	Concesión de préstamos a entidades federativas y municipios con fines de política económica	-												
745	Concesión de préstamos al sector privado con fines de política económica	-												
746	Concesión de préstamos al sector externo con fines de política económica	-												
747	Concesión de préstamos al sector público con fines de gestión de liquidez	-												
748	Concesión de préstamos al sector privado con fines de gestión de liquidez	-												
749	Concesión de préstamos al sector externo con fines de gestión de liquidez	-												
7500	INVERSIONES EN FIDEICOMISOS, MANDATOS Y OTROS ANÁLOGOS	-	-	-	-	-	-	-	-	-	-	-	-	-
751	Inversiones en fideicomisos del Poder Ejecutivo	-												
752	Inversiones en fideicomisos del Poder Legislativo	-												
753	Inversiones en fideicomisos del Poder Judicial	-												
754	Inversiones en fideicomisos públicos no empresariales y no financieros	-												
755	Inversiones en fideicomisos públicos empresariales y no financieros	-												
756	Inversiones en fideicomisos públicos financieros	-												
757	Inversiones en fideicomisos de entidades federativas	-												
758	Inversiones en fideicomisos de municipios	-												

Presupuesto de Egresos por Clasificación por Objeto del Gasto en Base Mensual - 2015

Entidad Pública: San Juan de los Lagos , Jalisco

COG	DESCRIPCIÓN	ANUAL	ENERO	FEBRERO	MARZO	ABRIL	MAYO	JUNIO	JULIO	AGOSTO	SEPTIEMBRE	OCTUBRE	NOVIEMBRE	DICIEMBRE
759	Fideicomisos de empresas privadas y particulares	-												
7600	OTRAS INVERSIONES FINANCIERAS	-	-	-	-	-	-	-	-	-	-	-	-	-
761	Depósitos a largo plazo en moneda nacional	-												
762	Depósitos a largo plazo en moneda extranjera	-												
7900	PROVISIONES PARA CONTINGENCIAS Y OTRAS EROGACIONES ESPECIALES	-	-	-	-	-	-	-	-	-	-	-	-	-
791	Contingencias por fenómenos naturales	-		-										
792	Contingencias socioeconómicas	-												
799	Otras erogaciones especiales	-		-	-	-	-	-	-	-	-	-	-	-
8000	PARTICIPACIONES Y APORTACIONES	-	-	-	-	-	-	-	-	-	-	-	-	-
8100	PARTICIPACIONES	-	-	-	-	-	-	-	-	-	-	-	-	-
811	Fondo general de participaciones	-												
812	Fondo de fomento municipal	-												
813	Participaciones de las entidades federativas a los municipios	-												
814	Otros conceptos participables de la Federación a entidades federativas	-												
815	Otros conceptos participables de la Federación a municipios	-												
816	Convenios de colaboración administrativa	-												
8300	APORTACIONES	-	-	-	-	-	-	-	-	-	-	-	-	-
831	Aportaciones de la Federación a las entidades federativas	-												
832	Aportaciones de la Federación a municipios	-												
833	Aportaciones de las entidades federativas a los municipios	-												
834	Aportaciones previstas en leyes y decretos al sistema de protección social	-												
835	Aportaciones previstas en leyes y decretos compensatorias a entidades federativas y municipios	-												
8500	CONVENIOS	-	-	-	-	-	-	-	-	-	-	-	-	-
851	Convenios de reasignación	-												
852	Convenios de descentralización	-												
853	Otros convenios	-												
9000	DEUDA PÚBLICA	8,487,957	707,329	707,329	707,329	707,329	707,329	707,329	707,329	707,329	707,329	707,329	707,329	707,338
9100	AMORTIZACIÓN DE LA DEUDA PÚBLICA	7,536,987	628,082	628,082	628,082	628,082	628,082	628,082	628,082	628,082	628,082	628,082	628,082	628,085

Presupuesto de Egresos por Clasificación por Objeto del Gasto en Base Mensual - 2015

Entidad Pública: San Juan de los Lagos , Jalisco

COG	DESCRIPCIÓN	ANUAL	ENERO	FEBRERO	MARZO	ABRIL	MAYO	JUNIO	JULIO	AGOSTO	SEPTIEMBRE	OCTUBRE	NOVIEMBRE	DICIEMBRE
911	Amortización de la deuda interna con instituciones de crédito	7,536,987	628,082	628,082	628,082	628,082	628,082	628,082	628,082	628,082	628,082	628,082	628,082	628,085
912	Amortización de la deuda interna por emisión de títulos y valores	-												
913	Amortización de arrendamientos financieros nacionales	-												
914	Amortización de la deuda externa con instituciones de crédito	-												
915	Amortización de deuda externa con organismos financieros internacionales	-												
916	Amortización de la deuda bilateral	-												
917	Amortización de la deuda externa por emisión de títulos y valores	-												
918	Amortización de arrendamientos financieros internacionales	-												
9200	INTERESES DE LA DEUDA PÚBLICA	950,970	79,247	79,247	79,247	79,247	79,247	79,247	79,247	79,247	79,247	79,247	79,247	79,253
921	Intereses de la deuda interna con instituciones de crédito	950,970	79,247	79,247	79,247	79,247	79,247	79,247	79,247	79,247	79,247	79,247	79,247	79,253
922	Intereses derivados de la colocación de títulos y valores													
923	Intereses por arrendamientos financieros nacionales													
924	Intereses de la deuda externa con instituciones de crédito	-												
925	Intereses de la deuda con organismos financieros internacionales	-												
926	Intereses de la deuda bilateral	-												
927	Intereses derivados de la colocación de títulos y valores en el exterior	-												
928	Intereses por arrendamientos financieros internacionales	-												
9300	COMISIONES DE LA DEUDA PÚBLICA	-	-	-	-	-	-	-	-	-	-	-	-	-
931	Comisiones de la deuda pública interna	-												
932	Comisiones de la deuda pública externa	-												
9400	GASTOS DE LA DEUDA PÚBLICA	-	-	-	-	-	-	-	-	-	-	-	-	-
941	Gastos de la deuda pública interna													
942	Gastos de la deuda pública externa													
9500	COSTO POR COBERTURAS	-	-	-	-	-	-	-	-	-	-	-	-	-
951	Costos por coberturas													
9600	APOYOS FINANCIEROS	-	-	-	-	-	-	-	-	-	-	-	-	-
961	Apoyos a intermediarios financieros	-												

Presupuesto de Egresos por Clasificación por Objeto del Gasto en Base Mensual - 2015

Entidad Pública: San Juan de los Lagos , Jalisco

COG	DESCRIPCIÓN	ANUAL	ENERO	FEBRERO	MARZO	ABRIL	MAYO	JUNIO	JULIO	AGOSTO	SEPTIEMBRE	OCTUBRE	NOVIEMBRE	DICIEMBRE
962	Apoyos a ahorradores y deudores del Sistema Financiero Nacional	-												
9900	ADEUDOS DE EJERCICIOS FISCALES ANTERIORES (ADEFAS)	-	-	-	-	-	-	-	-	-	-	-	-	-
991	ADEFAS													
TOTAL DE EGRESOS		207,783,991	13,960,771	13,688,300	22,959,885	24,829,861	21,985,493	21,647,617	12,977,501	13,119,184	12,920,524	13,045,182	12,816,895	23,832,778

Presupuesto de Egresos por Clasificación por Objeto del Gasto y Fuentes de Financiamiento - 2015

Entidad Pública: San Juan de los Lagos , Jalisco

COG/FF	DESCRIPCIÓN	RECURSOS FISCALES	RECURSOS FEDERALES				RECURSOS ESTATALES		FINANCIAMIENTOS INTERNOS	OTROS RECURSOS	TOTAL ANUAL
			APORTACIONES DEL FONDO INFRAESTRUC.	APORTACIONES DEL FONDO FORTALECIM.	PARTICIPACIONES FEDERALES	CONVENIOS	PARTICIPACIONES ESTATALES	CONVENIOS			
1000	SERVICIOS PERSONALES	-	-	24,451,955	55,840,798	7,279,599	-	-	-	-	87,572,352
1100	REMUNERACIONES AL PERSONAL DE CARÁCTER PERMANENTE	-	-	2,093,520	30,877,404	-	-	-	-	-	32,970,924
111	Dietas				5,000,280						5,000,280
112	Haberes										-
113	Sueldos base al personal permanente		-	2,093,520	25,877,124						27,970,644
114	Remuneraciones por adscripción laboral en el extranjero										-
1200	REMUNERACIONES AL PERSONAL DE CARÁCTER TRANSITORIO	-	-	18,488,733	17,923,836	7,279,599	-	-	-	-	43,692,168
121	Honorarios asimilables a salarios										-
122	Sueldos base al personal eventual			18,488,733	17,923,836	7,279,599					43,692,168
123	Retribuciones por servicios de carácter social										-
124	Retribución a los representantes de los trabajadores y de los patrones en la Junta de Conciliación y Arbitraje										-
1300	REMUNERACIONES ADICIONALES Y ESPECIALES	-	-	3,869,702	7,039,558	-	-	-	-	-	10,909,260
131	Primas por años de servicios efectivos prestados										-
132	Primas de vacaciones, dominical y gratificación de fin de año			3,869,702	7,039,558						10,909,260
133	Horas extraordinarias										-
134	Compensaciones										-
135	Sobrehaberes										-
136	Asignaciones de técnico, de mando, por comisión, de vuelo y de técnico especial										-
137	Honorarios especiales										-
138	Participaciones por vigilancia en el cumplimiento de la leyes y custodia de valores										-
1400	SEGURIDAD SOCIAL	-	-	-	-	-	-	-	-	-	-
141	Aportaciones de seguridad social										-
142	Aportaciones a fondos de vivienda										-
143	Aportaciones al sistema para el retiro										-
144	Aportaciones para seguros										-
1500	OTRAS PRESTACIONES SOCIALES Y ECONÓMICAS	-	-	-	-	-	-	-	-	-	-
151	Cuotas para el fondo de ahorro y fondo de trabajo										-

Presupuesto de Egresos por Clasificación por Objeto del Gasto y Fuentes de Financiamiento - 2015

Entidad Pública: San Juan de los Lagos , Jalisco

COG/FF	DESCRIPCIÓN	RECURSOS FISCALES	RECURSOS FEDERALES				RECURSOS ESTATALES		FINANCIAMIENTOS INTERNOS	OTROS RECURSOS	TOTAL ANUAL
			APORTACIONES DEL FONDO INFRAESTRUC.	APORTACIONES DEL FONDO FORTALECIM.	PARTICIPACIONES FEDERALES	CONVENIOS	PARTICIPACIONES ESTATALES	CONVENIOS			
152	Indemnizaciones									-	
153	Prestaciones y haberes de retiro									-	
154	Prestaciones contractuales									-	
155	Apoyos a la capacitación de los servidores públicos									-	
159	Otras prestaciones sociales y económicas									-	
1600	PREVISIONES	-	-	-	-	-	-	-	-	-	
161	Previsiones de carácter laboral, económica y de seguridad social									-	
1700	PAGO DE ESTÍMULOS A SERVIDORES PÚBLICOS	-	-	-	-	-	-	-	-	-	
171	Estímulos									-	
172	Recompensas									-	
2000	MATERIALES Y SUMINISTROS	15,975,247	-	5,523,330	3,544,642	-	1,000,175	-	-	26,043,394	
2100	MATERIALES DE ADMINISTRACIÓN, EMISIÓN DE DOCUMENTOS Y ARTÍCULOS OFICIALES	1,604,770	-	189,590	-	-	-	-	-	1,794,360	
211	Materiales, útiles y equipos menores de oficina	368,700		27,650						396,350	
212	Materiales y útiles de impresión y reproducción	662,000		47,200						709,200	
213	Material estadístico y geográfico									-	
214	Materiales, útiles y equipos menores de tecnologías de la información y comunicaciones	271,150		42,510						313,660	
215	Material impreso e información digital									-	
216	Material de limpieza	290,360		72,230						362,590	
217	Materiales y útiles de enseñanza									-	
218	Materiales para el registro e identificación de bienes y personas	12,560								12,560	
2200	ALIMENTOS Y UTENSILIOS	629,960	-	1,208,635	-	-	-	-	-	1,838,595	
221	Productos alimenticios para personas	629,960		1,193,030						1,822,990	
222	Productos alimenticios para animales	-		15,605						15,605	
223	Utensilios para el servicio de alimentación									-	
2300	MATERIAS PRIMAS Y MATERIALES DE PRODUCCIÓN Y COMERCIALIZACIÓN	-	-	-	-	-	-	-	-	-	
231	Productos alimenticios, agropecuarios y forestales adquiridos como materia prima									-	
232	Insumos textiles adquiridos como materia prima									-	

Presupuesto de Egresos por Clasificación por Objeto del Gasto y Fuentes de Financiamiento - 2015

Entidad Pública: San Juan de los Lagos , Jalisco

COG/FF	DESCRIPCIÓN	RECURSOS FISCALES	RECURSOS FEDERALES				RECURSOS ESTATALES		FINANCIAMIENTOS INTERNOS	OTROS RECURSOS	TOTAL ANUAL
			APORTACIONES DEL FONDO INFRAESTRUC.	APORTACIONES DEL FONDO FORTALECIM.	PARTICIPACIONES FEDERALES	CONVENIOS	PARTICIPACIONES ESTATALES	CONVENIOS			
233	Productos de papel, cartón e impresos adquiridos como materia prima										-
234	Combustibles, lubricantes, aditivos, carbón y sus derivados adquiridos como materia prima										-
235	Productos químicos, farmacéuticos y de laboratorio adquiridos como materia prima										-
236	Productos metálicos y a base de minerales no metálicos adquiridos como materia prima										-
237	Productos de cuero, piel, plástico y hule adquiridos como materia prima										-
238	Mercancías adquiridas para su comercialización										-
239	Otros productos adquiridos como materia prima										-
2400	MATERIALES Y ARTÍCULOS DE CONSTRUCCIÓN Y DE REPARACIÓN	1,162,590	-	19,555	-	-	-	-	-	-	1,182,145
241	Productos minerales no metálicos	3,000									3,000
242	Cemento y productos de concreto	7,110									7,110
243	Cal, yeso y productos de yeso										-
244	Madera y productos de madera	4,105									4,105
245	Vidrio y productos de vidrio										-
246	Material eléctrico y electrónico	695,750		19,555							715,305
247	Artículos metálicos para la construcción	2,000									2,000
248	Materiales complementarios	174,265									174,265
249	Otros materiales y artículos de construcción y reparación	276,360									276,360
2500	PRODUCTOS QUÍMICOS, FARMACÉUTICOS Y DE LABORATORIO	3,526,014	-	8,180	3,544,642	-	1,000,175	-	-	-	8,079,011
251	Productos químicos básicos	3,114,135		4,380							3,118,515
252	Fertilizantes, pesticidas y otros agroquímicos	32,155		3,800							35,955
253	Medicinas y productos farmacéuticos	379,724			3,544,642		1,000,175				4,924,541
254	Materiales, accesorios y suministros médicos										-
255	Materiales, accesorios y suministros de laboratorio										-
256	Fibras sintéticas, hules plásticos y derivados										-
259	Otros productos químicos										-
2600	COMBUSTIBLES, LUBRICANTES Y ADITIVOS	6,773,812	-	2,663,275	-	-	-	-	-	-	9,437,087
261	Combustibles, lubricantes y aditivos	6,773,812		2,663,275							9,437,087

Presupuesto de Egresos por Clasificación por Objeto del Gasto y Fuentes de Financiamiento - 2015

Entidad Pública: San Juan de los Lagos , Jalisco

COG/FF	DESCRIPCIÓN	RECURSOS FISCALES	RECURSOS FEDERALES				RECURSOS ESTATALES		FINANCIAMIENTOS INTERNOS	OTROS RECURSOS	TOTAL ANUAL
			APORTACIONES DEL FONDO INFRAESTRUC.	APORTACIONES DEL FONDO FORTALECIM.	PARTICIPACIONES FEDERALES	CONVENIOS	PARTICIPACIONES ESTATALES	CONVENIOS			
262	Carbón y sus derivados									-	
2700	VESTUARIO, BLANCOS, PRENDAS DE PROTECCIÓN Y ARTÍCULOS DEPORTIVOS	39,416	-	397,480	-	-	-	-	-	436,896	
271	Vestuario y uniformes	18,721		306,860						325,581	
272	Prendas de seguridad y protección personal			90,620						90,620	
273	Artículos deportivos	20,695								20,695	
274	Productos textiles									-	
275	Blancos y otros productos textiles, excepto prendas de vestir									-	
2800	MATERIALES Y SUMINISTROS PARA SEGURIDAD	-	-	-	-	-	-	-	-	-	
281	Sustancias y materiales explosivos									-	
282	Materiales de seguridad pública									-	
283	Prendas de protección para seguridad pública y nacional									-	
2900	HERRAMIENTAS, REFACCIONES Y ACCESORIOS MENORES	2,238,685	-	1,036,615	-	-	-	-	-	3,275,300	
291	Herramientas menores	62,270								62,270	
292	Refacciones y accesorios menores de edificios									-	
293	Refacciones y accesorios menores de mobiliario y equipo de administración, educacional y recreativo									-	
294	Refacciones y accesorios menores de equipo de cómputo y tecnologías de la información									-	
295	Refacciones y accesorios menores de equipo e instrumental médico y de laboratorio									-	
296	Refacciones y accesorios menores de equipo de transporte	1,280,015		1,036,615						2,316,630	
297	Refacciones y accesorios menores de equipo de defensa y seguridad									-	
298	Refacciones y accesorios menores de maquinaria y otros equipos	896,400								896,400	
299	Refacciones y accesorios menores otros bienes muebles									-	
3000	SERVICIOS GENERALES	29,720,717	-	462,823	-	3,257,301	-	-	-	33,440,841	
3100	SERVICIOS BÁSICOS	25,238,598	-	7,500	-	3,257,301	-	-	-	28,503,399	
311	Energía eléctrica	24,542,110				3,257,301				27,799,411	
312	Gas									-	
313	Agua									-	
314	Telefonía tradicional	399,623								399,623	

Presupuesto de Egresos por Clasificación por Objeto del Gasto y Fuentes de Financiamiento - 2015

Entidad Pública: San Juan de los Lagos , Jalisco

COG/FF	DESCRIPCIÓN	RECURSOS FISCALES	RECURSOS FEDERALES				RECURSOS ESTATALES		FINANCIAMIENTOS INTERNOS	OTROS RECURSOS	TOTAL ANUAL
			APORTACIONES DEL FONDO INFRAESTRUC.	APORTACIONES DEL FONDO FORTALECIM.	PARTICIPACIONES FEDERALES	CONVENIOS	PARTICIPACIONES ESTATALES	CONVENIOS			
315	Telefonía celular	276,800		5,000						281,800	
316	Servicios de telecomunicaciones y satélites									-	
317	Servicios de acceso de Internet, redes y procesamiento de información									-	
318	Servicios postales y telegráficos	20,065		2,500						22,565	
319	Servicios integrales y otros servicios									-	
3200	SERVICIOS DE ARRENDAMIENTO	86,154	-	-	-	-	-	-	-	86,154	
321	Arrendamiento de terrenos									-	
322	Arrendamiento de edificios									-	
323	Arrendamiento de mobiliario y equipo de administración, educacional y recreativo									-	
324	Arrendamiento de equipo e instrumental médico y de laboratorio									-	
325	Arrendamiento de equipo de transporte									-	
326	Arrendamiento de maquinaria, otros equipos y herramientas	86,154								86,154	
327	Arrendamiento de activos intangibles									-	
328	Arrendamiento financiero									-	
329	Otros arrendamientos									-	
3300	SERVICIOS PROFESIONALES, CIENTÍFICOS, TÉCNICOS Y OTROS SERVICIOS	-	-	-	-	-	-	-	-	-	
331	Servicios legales, de contabilidad, auditoría y relacionados									-	
332	Servicios de diseño, arquitectura, ingeniería y actividades relacionadas									-	
333	Servicios de consultoría administrativa, procesos, técnica y en tecnologías de la información									-	
334	Servicios de capacitación									-	
335	Servicios de investigación científica y desarrollo									-	
336	Servicios de apoyo administrativo, traducción, fotocopiado e impresión									-	
337	Servicios de protección y seguridad									-	
338	Servicios de vigilancia									-	
339	Servicios profesionales, científicos y técnicos integrales									-	
3400	SERVICIOS FINANCIEROS, BANCARIOS Y COMERCIALES	122,495	-	308,891	-	-	-	-	-	431,386	
341	Servicios financieros y bancarios	5,000		1,500						6,500	

Presupuesto de Egresos por Clasificación por Objeto del Gasto y Fuentes de Financiamiento - 2015

Entidad Pública: San Juan de los Lagos , Jalisco

COG/FF	DESCRIPCIÓN	RECURSOS FISCALES	RECURSOS FEDERALES				RECURSOS ESTATALES		FINANCIAMIENTOS INTERNOS	OTROS RECURSOS	TOTAL ANUAL
			APORTACIONES DEL FONDO INFRAESTRUC.	APORTACIONES DEL FONDO FORTALECIM.	PARTICIPACIONES FEDERALES	CONVENIOS	PARTICIPACIONES ESTATALES	CONVENIOS			
342	Servicios de cobranza, investigación crediticia y similar	45,020								45,020	
343	Servicios de recaudación, traslado y custodia de valores									-	
344	Seguros de responsabilidad patrimonial y fianzas	36,275		179,163						215,438	
345	Seguro de bienes patrimoniales	36,200		128,228						164,428	
346	Almacenaje, envase y embalaje									-	
347	Fletes y maniobras									-	
348	Comisiones por ventas									-	
349	Servicios financieros, bancarios y comerciales integrales									-	
3500	SERVICIOS DE INSTALACIÓN, REPARACIÓN, MANTENIMIENTO Y CONSERVACIÓN	2,121,076	-	42,165	-	-	-	-	-	2,163,241	
351	Conservación y mantenimiento menor de inmuebles	1,955,511		42,165						1,997,676	
352	Instalación, reparación y mantenimiento de mobiliario y equipo de administración, educacional y recreativo	5,775								5,775	
353	Instalación, reparación y mantenimiento de equipo de cómputo y tecnología de la información	159,790								159,790	
354	Instalación, reparación y mantenimiento de equipo e instrumental médico y de laboratorio									-	
355	Reparación y mantenimiento de equipo de transporte									-	
356	Reparación y mantenimiento de equipo de defensa y seguridad									-	
357	Instalación, reparación y mantenimiento de maquinaria, otros equipos y herramienta									-	
358	Servicios de limpieza y manejo de desechos									-	
359	Servicios de jardinería y fumigación									-	
3600	SERVICIOS DE COMUNICACIÓN SOCIAL Y PUBLICIDAD	222,565	-	-	-	-	-	-	-	222,565	
361	Difusión por radio, televisión y otros medios de mensajes sobre programas y actividades gubernamentales	222,565								222,565	
362	Difusión por radio, televisión y otros medios de mensajes comerciales para promover la venta de bienes o servicios									-	
363	Servicios de creatividad, preproducción y producción de publicidad, excepto Internet									-	
364	Servicios de revelado de fotografías									-	
365	Servicios de la industria fílmica, del sonido y del video									-	
366	Servicio de creación y difusión de contenido exclusivamente a través de Internet									-	
369	Otros servicios de información									-	

Presupuesto de Egresos por Clasificación por Objeto del Gasto y Fuentes de Financiamiento - 2015

Entidad Pública: San Juan de los Lagos , Jalisco

COG/FF	DESCRIPCIÓN	RECURSOS FISCALES	RECURSOS FEDERALES				RECURSOS ESTATALES		FINANCIAMIENTOS INTERNOS	OTROS RECURSOS	TOTAL ANUAL
			APORTACIONES DEL FONDO INFRAESTRUC.	APORTACIONES DEL FONDO FORTALECIM.	PARTICIPACIONES FEDERALES	CONVENIOS	PARTICIPACIONES ESTATALES	CONVENIOS			
3700	SERVICIOS DE TRASLADO Y VIÁTICOS	545,544	-	33,665	-	-	-	-	-	579,209	
371	Pasajes aéreos	20,000								20,000	
372	Pasajes terrestres	13,809		5,000						18,809	
373	Pasajes marítimos, lacustres y fluviales									-	
374	Autotransporte									-	
375	Viáticos en el país	511,735		28,665						540,400	
376	Viáticos en el extranjero									-	
377	Gastos de instalación y traslado de menaje									-	
378	Servicios integrales de traslado y viáticos									-	
379	Otros servicios de traslado y hospedaje									-	
3800	SERVICIOS OFICIALES	1,215,260	-	16,835	-	-	-	-	-	1,232,095	
381	Gastos de ceremonial									-	
382	Gastos de orden social y cultural	1,215,260		16,835						1,232,095	
383	Congresos y convenciones									-	
384	Exposiciones									-	
385	Gastos de representación									-	
3900	OTROS SERVICIOS GENERALES	169,025	-	53,767	-	-	-	-	-	222,792	
391	Servicios funerarios y de cementerios	37,045								37,045	
392	Impuestos y derechos	34,215		29,297						63,512	
393	Impuestos y derechos de importación									-	
394	Sentencias y resoluciones por autoridad competente									-	
395	Penas, multas, accesorios y actualizaciones									-	
396	Otros gastos por responsabilidades									-	
397	Utilidades									-	
398	Impuesto sobre nómina y otros que se deriven de una relación laboral									-	
399	Otros servicios generales	97,765		24,470						122,235	
4000	TRANSFERENCIAS, ASIGNACIONES, SUBSIDIOS Y OTRAS AYUDAS	5,749,527	-	-	-	-	-	-	-	5,749,527	
4100	TRANSFERENCIAS INTERNAS Y ASIGNACIONES AL SECTOR PÚBLICO	-	-	-	-	-	-	-	-	-	

Presupuesto de Egresos por Clasificación por Objeto del Gasto y Fuentes de Financiamiento - 2015

Entidad Pública: San Juan de los Lagos , Jalisco

COG/FF	DESCRIPCIÓN	RECURSOS FISCALES	RECURSOS FEDERALES				RECURSOS ESTATALES		FINANCIAMIENTOS INTERNOS	OTROS RECURSOS	TOTAL ANUAL
			APORTACIONES DEL FONDO INFRAESTRUC.	APORTACIONES DEL FONDO FORTALECIM.	PARTICIPACIONES FEDERALES	CONVENIOS	PARTICIPACIONES ESTATALES	CONVENIOS			
411	Asignaciones presupuestarias al Poder Ejecutivo										-
412	Asignaciones presupuestarias al Poder Legislativo										-
413	Asignaciones presupuestarias al Poder Judicial										-
414	Asignaciones presupuestarias a Órganos Autónomos										-
415	Transferencias internas otorgadas a entidades paraestatales no empresariales y no financieras										-
416	Transferencias internas otorgadas a entidades paraestatales empresariales y no financieras										-
417	Transferencias internas otorgadas a fideicomisos públicos empresariales y no financieros										-
418	Transferencias internas otorgadas a instituciones paraestatales públicas financieras										-
419	Transferencias internas otorgadas a fideicomisos públicos financieros										-
4200	TRANSFERENCIAS AL RESTO DEL SECTOR PÚBLICO	1,965,600	-	-	-	-	-	-	-	-	1,965,600
421	Transferencias otorgadas a entidades paraestatales no empresariales y no financieras	1,965,600									1,965,600
422	Transferencias otorgadas para entidades paraestatales empresariales y no financieras										-
423	Transferencias otorgadas para instituciones paraestatales públicas financieras										-
424	Transferencias otorgadas a entidades federativas y municipios										-
425	Transferencias a fideicomisos de entidades federativas y municipios										-
4300	SUBSIDIOS Y SUBVENCIONES	-	-	-	-	-	-	-	-	-	-
431	Subsidios a la producción										-
432	Subsidios a la distribución										-
433	Subsidios a la inversión										-
434	Subsidios a la prestación de servicios públicos										-
435	Subsidios para cubrir diferenciales de tasas de interés										-
436	Subsidios a la vivienda										-
437	Subvenciones al consumo										-
438	Subsidios a entidades federativas y municipios										-
439	Otros subsidios										-
4400	AYUDAS SOCIALES	1,900,347	-	-	-	-	-	-	-	-	1,900,347

Presupuesto de Egresos por Clasificación por Objeto del Gasto y Fuentes de Financiamiento - 2015

Entidad Pública: San Juan de los Lagos , Jalisco

COG/FF	DESCRIPCIÓN	RECURSOS FISCALES	RECURSOS FEDERALES				RECURSOS ESTATALES		FINANCIAMIENTOS INTERNOS	OTROS RECURSOS	TOTAL ANUAL
			APORTACIONES DEL FONDO INFRAESTRUC.	APORTACIONES DEL FONDO FORTALECIM.	PARTICIPACIONES FEDERALES	CONVENIOS	PARTICIPACIONES ESTATALES	CONVENIOS			
441	Ayudas sociales a personas	779,015								779,015	
442	Becas y otras ayudas para programas de capacitación	-								-	
443	Ayudas sociales a instituciones de enseñanza	303,912								303,912	
444	Ayudas sociales a actividades científicas o académicas	-								-	
445	Ayudas sociales a instituciones sin fines de lucro	817,420								817,420	
446	Ayudas sociales a cooperativas	-								-	
447	Ayudas sociales a entidades de interés público	-								-	
448	Ayudas por desastres naturales y otros siniestros	-								-	
4500	PENSIONES Y JUBILACIONES	1,883,580	-	-	-	-	-	-	-	1,883,580	
451	Pensiones									-	
452	Jubilaciones	1,883,580								1,883,580	
459	Otras pensiones y jubilaciones									-	
4600	TRANSFERENCIAS A FIDEICOMISOS, MANDATOS Y OTROS ANÁLOGOS	-	-	-	-	-	-	-	-	-	
461	Transferencias a fideicomisos del Poder Ejecutivo									-	
462	Transferencias a fideicomisos del Poder Legislativo									-	
463	Transferencias a fideicomisos del Poder Judicial									-	
464	Transferencias a fideicomisos públicos de entidades paraestatales no empresariales y no financieras									-	
465	Transferencias a fideicomisos públicos de entidades paraestatales empresariales y no financieras									-	
466	Transferencias a fideicomisos de instituciones públicas financieras									-	
4700	TRANSFERENCIAS A LA SEGURIDAD SOCIAL	-	-	-	-	-	-	-	-	-	
471	Transferencias por obligación de ley									-	
4800	DONATIVOS	-	-	-	-	-	-	-	-	-	
481	Donativos a instituciones sin fines de lucro	-								-	
482	Donativos a entidades federativas									-	
483	Donativos a fideicomisos privados									-	
484	Donativos a fideicomisos estatales	-								-	
485	Donativos internacionales									-	

Presupuesto de Egresos por Clasificación por Objeto del Gasto y Fuentes de Financiamiento - 2015

Entidad Pública: San Juan de los Lagos , Jalisco

COG/FF	DESCRIPCIÓN	RECURSOS FISCALES	RECURSOS FEDERALES				RECURSOS ESTATALES		FINANCIAMIENTOS INTERNOS	OTROS RECURSOS	TOTAL ANUAL
			APORTACIONES DEL FONDO INFRAESTRUC.	APORTACIONES DEL FONDO FORTALECIM.	PARTICIPACIONES FEDERALES	CONVENIOS	PARTICIPACIONES ESTATALES	CONVENIOS			
4900	TRANSFERENCIAS AL EXTERIOR	-	-			-	-	-	-	-	
491	Transferencias para gobiernos extranjeros									-	
492	Transferencias para organismos internacionales									-	
493	Transferencias para el sector privado externo									-	
5000	BIENES MUEBLES, INMUEBLES E INTANGIBLES	2,503,938	-	574,972	-	1,023,300	4,107,260	-	-	8,209,470	
5100	MOBILIARIO Y EQUIPO DE ADMINISTRACIÓN	635,900	-	19,100	-	298,800	-	-	-	953,800	
511	Muebles de oficina y estantería	265,800		6,000						271,800	
512	Muebles, excepto de oficina y estantería					292,800				292,800	
513	Bienes artísticos, culturales y científicos									-	
514	Objetos de valor									-	
515	Equipo de cómputo de tecnologías de la información	296,000		13,100		6,000				315,100	
519	Otros mobiliarios y equipos de administración	74,100								74,100	
5200	MOBILIARIO Y EQUIPO EDUCACIONAL Y RECREATIVO	37,700	-	287,400	-	105,000	-	-	-	430,100	
521	Equipos y aparatos audiovisuales	24,200								24,200	
522	Aparatos deportivos									-	
523	Cámaras fotográficas y de video	13,500		287,400						300,900	
529	Otro mobiliario y equipo educacional y recreativo					105,000				105,000	
5300	EQUIPO E INSTRUMENTAL MÉDICO Y DE LABORATORIO	-	-	3,000		619,500	-	-	-	622,500	
531	Equipo médico y de laboratorio			3,000		619,500				622,500	
532	Instrumental médico y de laboratorio									-	
5400	VEHÍCULOS Y EQUIPO DE TRANSPORTE	441,718	-	228,400	-	-	3,882,382	-	-	4,552,500	
541	Vehículos y equipo de transporte	391,268					3,882,382			4,273,650	
542	Carrocerías y remolques	30,450								30,450	
543	Equipo aeroespacial									-	
544	Equipo ferroviario									-	
545	Embarcaciones									-	
549	Otros equipo de transporte	20,000		228,400						248,400	
5500	EQUIPO DE DEFENSA Y SEGURIDAD	-	-	-	-	-	-	-	-	-	

Presupuesto de Egresos por Clasificación por Objeto del Gasto y Fuentes de Financiamiento - 2015

Entidad Pública: San Juan de los Lagos , Jalisco

COG/FF	DESCRIPCIÓN	RECURSOS FISCALES	RECURSOS FEDERALES				RECURSOS ESTATALES		FINANCIAMIENTOS INTERNOS	OTROS RECURSOS	TOTAL ANUAL
			APORTACIONES DEL FONDO INFRAESTRUC.	APORTACIONES DEL FONDO FORTALECIM.	PARTICIPACIONES FEDERALES	CONVENIOS	PARTICIPACIONES ESTATALES	CONVENIOS			
551	Equipo de defensa y seguridad									-	
5600	MAQUINARIA, OTROS EQUIPOS Y HERRAMIENTAS	1,076,420	-	37,072	-	-	224,878	-	-	1,338,370	
561	Maquinaria y equipo agropecuario									-	
562	Maquinaria y equipo industrial	106,900								106,900	
563	Maquinaria y equipo de construcción	99,800								99,800	
564	Sistemas de aire acondicionado, calefacción y de refrigeración industrial y comercial	64,100								64,100	
565	Equipo de comunicación y telecomunicación	321,300		37,072			94,778			453,150	
566	Equipo de generación eléctrica, aparatos y accesorios eléctricos									-	
567	Herramientas y máquinas-herramienta	87,900					130,100			218,000	
569	Otros equipos	396,420								396,420	
5700	ACTIVOS BIOLÓGICOS	-	-	-	-	-	-	-	-	-	
571	Bovinos									-	
572	Porcinos									-	
573	Aves									-	
574	Ovinos y caprinos									-	
575	Peces y acuicultura									-	
576	Equinos									-	
577	Especies menores y de zoológico									-	
578	Árboles y plantas									-	
579	Otros activos biológicos									-	
5800	BIENES INMUEBLES	-	-	-	-	-	-	-	-	-	
581	Terrenos									-	
582	Viviendas									-	
583	Edificios no residenciales									-	
589	Otros bienes inmuebles									-	
5900	ACTIVOS INTANGIBLES	312,200	-	-	-	-	-	-	-	312,200	
591	Software	312,200								312,200	
592	Patentes									-	

Presupuesto de Egresos por Clasificación por Objeto del Gasto y Fuentes de Financiamiento - 2015

Entidad Pública: San Juan de los Lagos , Jalisco

COG/FF	DESCRIPCIÓN	RECURSOS FISCALES	RECURSOS FEDERALES				RECURSOS ESTATALES		FINANCIAMIENTOS INTERNOS	OTROS RECURSOS	TOTAL ANUAL
			APORTACIONES DEL FONDO INFRAESTRUC.	APORTACIONES DEL FONDO FORTALECIM.	PARTICIPACIONES FEDERALES	CONVENIOS	PARTICIPACIONES ESTATALES	CONVENIOS			
593	Marcas									-	
594	Derechos									-	
595	Concesiones									-	
596	Franquicias									-	
597	Licencias informáticas e intelectuales									-	
598	Licencias industriales, comerciales y otras									-	
599	Otros activos intangibles									-	
6000	INVERSIÓN PÚBLICA	-	11,560,200	-	-	26,720,250	-	-	-	38,280,450	
6100	OBRA PÚBLICA EN BIENES DE DOMINIO PÚBLICO	-	11,560,200	-	-	17,210,250	-	-	-	28,770,450	
611	Edificación habitacional									-	
612	Edificación no habitacional									-	
613	Construcción de obras para el abastecimiento de agua, petróleo, gas, electricidad y telecomunicaciones									-	
614	División de terrenos y construcción de obras de urbanización									-	
615	Construcción de vías de comunicación		11,560,200			15,159,238				26,719,438	
616	Otras construcciones de ingeniería civil u obra pesada					2,051,012				2,051,012	
617	Instalaciones y equipamiento en construcciones									-	
619	Trabajo de acabados en edificaciones y otros trabajos especializados									-	
6200	OBRA PÚBLICA EN BIENES PROPIOS	-	-	-	-	9,510,000	-	-	-	9,510,000	
621	Edificación habitacional									-	
622	Edificación no habitacional					2,000,000				2,000,000	
623	Construcción de obras para el abastecimiento de agua, petróleo, gas, electricidad y telecomunicaciones									-	
624	División de terrenos y construcción de obras de urbanización									-	
625	Construcción de vías de comunicación									-	
626	Otras construcciones de ingeniería civil u obra pesada									-	
627	Instalaciones y equipamiento en construcciones					3,000,000				3,000,000	
629	Trabajos de acabados en edificaciones y otros trabajos especializados					4,510,000				4,510,000	
6300	PROYECTOS PRODUCTIVOS Y ACCIONES DE FOMENTO	-	-	-	-	-	-	-	-	-	

Presupuesto de Egresos por Clasificación por Objeto del Gasto y Fuentes de Financiamiento - 2015

Entidad Pública: San Juan de los Lagos , Jalisco

COG/FF	DESCRIPCIÓN	RECURSOS FISCALES	RECURSOS FEDERALES				RECURSOS ESTATALES		FINANCIAMIENTOS INTERNOS	OTROS RECURSOS	TOTAL ANUAL
			APORTACIONES DEL FONDO INFRAESTRUC.	APORTACIONES DEL FONDO FORTALECIM.	PARTICIPACIONES FEDERALES	CONVENIOS	PARTICIPACIONES ESTATALES	CONVENIOS			
631	Estudios, formulación y evaluación de proyectos productivos no incluidos en conceptos anteriores de este capítulo										-
632	Ejecución de proyectos productivos no incluidos en conceptos anteriores de este capítulo										-
7000	INVERSIONES FINANCIERAS Y OTRAS PROVISIONES	-	-	-	-	-	-	-	-	-	-
7100	INVERSIONES PARA EL FOMENTO DE ACTIVIDADES PRODUCTIVAS	-	-	-	-	-	-	-	-	-	-
711	Créditos otorgados por entidades federativas y municipios al sector social y privado para el fomento de actividades productivas										-
712	Créditos otorgados por las entidades federativas a municipios para el fomento de actividades productivas										-
7200	ACCIONES Y PARTICIPACIONES DE CAPITAL	-	-	-	-	-	-	-	-	-	-
721	Acciones y participaciones de capital en entidades paraestatales no empresariales y no financieras con fines de política económica										-
722	Acciones y participaciones de capital en entidades paraestatales empresariales y no financieras con fines de política económica										-
723	Acciones y participaciones de capital en instituciones paraestatales públicas financieras con fines de política económica										-
724	Acciones y participaciones de capital en el sector privado con fines de política económica										-
725	Acciones y participaciones de capital en organismos internacionales con fines de política económica										-
726	Acciones y participaciones de capital en el sector externo con fines de política económica										-
727	Acciones y participaciones de capital en el sector público con fines de gestión de la liquidez										-
728	Acciones y participaciones de capital en el sector privado con fines de gestión de liquidez										-
729	Acciones y participaciones de capital en el sector externo con fines de gestión de liquidez										-
7300	COMPRA DE TÍTULOS Y VALORES	-	-	-	-	-	-	-	-	-	-
731	Bonos										-
732	Valores representativos de deuda adquiridos con fines de política económica										-
733	Valores representativos de deuda adquiridos con fines de gestión de liquidez										-
734	Obligaciones negociables adquiridas con fines de política económica										-
735	Obligaciones negociables adquiridas con fines de gestión de liquidez										-

Presupuesto de Egresos por Clasificación por Objeto del Gasto y Fuentes de Financiamiento - 2015

Entidad Pública: San Juan de los Lagos , Jalisco

COG/FF	DESCRIPCIÓN	RECURSOS FISCALES	RECURSOS FEDERALES				RECURSOS ESTATALES		FINANCIAMIENTOS INTERNOS	OTROS RECURSOS	TOTAL ANUAL
			APORTACIONES DEL FONDO INFRAESTRUC.	APORTACIONES DEL FONDO FORTALECIM.	PARTICIPACIONES FEDERALES	CONVENIOS	PARTICIPACIONES ESTATALES	CONVENIOS			
739	Otros valores									-	
7400	CONCESIÓN DE PRÉSTAMOS	-	-	-	-	-	-	-	-	-	
741	Concesión de préstamos a entidades paraestatales no empresariales y no financieras con fines de política económica									-	
742	Concesión de préstamos a entidades paraestatales empresariales y no financieras con fines de política económica									-	
743	Concesión de préstamos a instituciones paraestatales públicas financieras con fines de política económica									-	
744	Concesión de préstamos a entidades federativas y municipios con fines de política económica									-	
745	Concesión de préstamos al sector privado con fines de política económica									-	
746	Concesión de préstamos al sector externo con fines de política económica									-	
747	Concesión de préstamos al sector público con fines de gestión de liquidez									-	
748	Concesión de préstamos al sector privado con fines de gestión de liquidez									-	
749	Concesión de préstamos al sector externo con fines de gestión de liquidez									-	
7500	INVERSIONES EN FIDEICOMISOS, MANDATOS Y OTROS ANÁLOGOS	-	-	-	-	-	-	-	-	-	
751	Inversiones en fideicomisos del Poder Ejecutivo									-	
752	Inversiones en fideicomisos del Poder Legislativo									-	
753	Inversiones en fideicomisos del Poder Judicial									-	
754	Inversiones en fideicomisos públicos no empresariales y no financieros									-	
755	Inversiones en fideicomisos públicos empresariales y no financieros									-	
756	Inversiones en fideicomisos públicos financieros									-	
757	Inversiones en fideicomisos de entidades federativas									-	
758	Inversiones en fideicomisos de municipios									-	
759	Fideicomisos de empresas privadas y particulares									-	
7600	OTRAS INVERSIONES FINANCIERAS	-	-	-	-	-	-	-	-	-	
761	Depósitos a largo plazo en moneda nacional									-	
762	Depósitos a largo plazo en moneda extranjera									-	
7900	PROVISIONES PARA CONTINGENCIAS Y OTRAS EROGACIONES ESPECIALES	-	-	-	-	-	-	-	-	-	

Presupuesto de Egresos por Clasificación por Objeto del Gasto y Fuentes de Financiamiento - 2015

Entidad Pública: San Juan de los Lagos , Jalisco

COG/FF	DESCRIPCIÓN	RECURSOS FISCALES	RECURSOS FEDERALES				RECURSOS ESTATALES		FINANCIAMIENTOS INTERNOS	OTROS RECURSOS	TOTAL ANUAL
			APORTACIONES DEL FONDO INFRAESTRUC.	APORTACIONES DEL FONDO FORTALECIM.	PARTICIPACIONES FEDERALES	CONVENIOS	PARTICIPACIONES ESTATALES	CONVENIOS			
791	Contingencias por fenómenos naturales									-	
792	Contingencias socioeconómicas									-	
799	Otras erogaciones especiales									-	
8000	PARTICIPACIONES Y APORTACIONES	-	-	-	-	-	-	-	-	-	
8100	PARTICIPACIONES	-	-	-	-	-	-	-	-	-	
811	Fondo general de participaciones									-	
812	Fondo de fomento municipal									-	
813	Participaciones de las entidades federativas a los municipios									-	
814	Otros conceptos participables de la Federación a entidades federativas									-	
815	Otros conceptos participables de la Federación a municipios									-	
816	Convenios de colaboración administrativa									-	
8300	APORTACIONES	-	-	-	-	-	-	-	-	-	
831	Aportaciones de la Federación a las entidades federativas									-	
832	Aportaciones de la Federación a municipios									-	
833	Aportaciones de las entidades federativas a los municipios									-	
834	Aportaciones previstas en leyes y decretos al sistema de protección social									-	
835	Aportaciones previstas en leyes y decretos compensatorias a entidades federativas y municipios									-	
8500	CONVENIOS	-	-	-	-	-	-	-	-	-	
851	Convenios de reasignación									-	
852	Convenios de descentralización									-	
853	Otros convenios									-	
9000	DEUDA PÚBLICA	8,487,957	-	-	-	-	-	-	-	8,487,957	
9100	AMORTIZACIÓN DE LA DEUDA PÚBLICA	7,536,987	-	-	-	-	-	-	-	7,536,987	
911	Amortización de la deuda interna con instituciones de crédito	7,536,987								7,536,987	
912	Amortización de la deuda interna por emisión de títulos y valores									-	
913	Amortización de arrendamientos financieros nacionales									-	
914	Amortización de la deuda externa con instituciones de crédito									-	

Presupuesto de Egresos por Clasificación por Objeto del Gasto y Fuentes de Financiamiento - 2015

Entidad Pública: San Juan de los Lagos , Jalisco

COG/FF	DESCRIPCIÓN	RECURSOS FISCALES	RECURSOS FEDERALES				RECURSOS ESTATALES		FINANCIAMIENTOS INTERNOS	OTROS RECURSOS	TOTAL ANUAL
			APORTACIONES DEL FONDO INFRAESTRUC.	APORTACIONES DEL FONDO FORTALECIM.	PARTICIPACIONES FEDERALES	CONVENIOS	PARTICIPACIONES ESTATALES	CONVENIOS			
915	Amortización de deuda externa con organismos financieros internacionales										-
916	Amortización de la deuda bilateral										-
917	Amortización de la deuda externa por emisión de títulos y valores										-
918	Amortización de arrendamientos financieros internacionales										-
9200	INTERESES DE LA DEUDA PÚBLICA	950,970	-	-	-	-	-	-	-	-	950,970
921	Intereses de la deuda interna con instituciones de crédito	950,970									950,970
922	Intereses derivados de la colocación de títulos y valores										-
923	Intereses por arrendamientos financieros nacionales										-
924	Intereses de la deuda externa con instituciones de crédito										-
925	Intereses de la deuda con organismos financieros internacionales										-
926	Intereses de la deuda bilateral										-
927	Intereses derivados de la colocación de títulos y valores en el exterior										-
928	Intereses por arrendamientos financieros internacionales										-
9300	COMISIONES DE LA DEUDA PÚBLICA	-	-	-	-	-	-	-	-	-	-
931	Comisiones de la deuda pública interna										-
932	Comisiones de la deuda pública externa										-
9400	GASTOS DE LA DEUDA PÚBLICA	-	-	-	-	-	-	-	-	-	-
941	Gastos de la deuda pública interna										-
942	Gastos de la deuda pública externa										-
9500	COSTO POR COBERTURAS	-	-	-	-	-	-	-	-	-	-
951	Costos por coberturas										-
9600	APOYOS FINANCIEROS	-	-	-	-	-	-	-	-	-	-
961	Apoyos a intermediarios financieros										-
962	Apoyos a ahorradores y deudores del Sistema Financiero Nacional										-
9900	ADEUDOS DE EJERCICIOS FISCALES ANTERIORES (ADEFAS)	-	-	-	-	-	-	-	-	-	-
991	ADEFAS										-
TOTAL DE EGRESOS		62,437,386	11,560,200	31,013,080	59,385,440	38,280,450	5,107,435	-	-	-	207,783,991

Presupuesto de Egresos por Clasificación Administrativa

Presupuesto de Egresos por Clasificación Administrativa			
CA	UA	Nombre de la unidad responsable	IMPORTE ANUAL
3.0.0.0.0.	0000	SECTOR PUBLICO MUNICIPAL	
3.1.1.0.0.	0000	GOBIERNO GENERAL MUNICIPAL	
3.1.1.1.0.	0000	Gobierno Municipal	
3.1.1.1.1.	0000	Órgano Ejecutivo Municipal (Ayuntamiento)	
3.1.1.1.1.	0002	Presidencia	18,700,559
3.1.1.1.1.	0004	Secretaría General	22,856,239
3.1.1.1.1.	0005	Oficialía Mayor	20,778,399
3.1.1.1.1.	0015	Casa de la Cultura	10,389,200
3.1.1.1.1.	0016	Coordinación de Direcciones	41,556,798
3.1.1.1.1.	0022	Hacienda Municipal	24,934,080
3.1.1.1.1.	0030	Agua Potable	16,622,719
3.1.1.1.1.	0031	Obras Públicas	14,544,879
3.1.1.1.1.	0049	Protección Civil y Bomberos	12,467,039
3.1.1.1.1.	0053	Seguridad Pública y Tránsito Municipal	24,934,079
3.1.1.1.1.			
3.1.1.1.1.			
3.1.1.1.1.			
3.1.1.1.1.			
3.1.1.1.1.			
3.1.1.1.1.			
3.1.1.1.1.			
3.1.1.1.1.			
3.1.1.1.1.			
3.1.1.1.1.			
3.1.1.1.1.			
3.1.1.1.1.			

Presupuesto de Egresos por Clasificación Administrativa

CA	UA	Nombre de la unidad responsable	IMPORTE ANUAL
		<i>Suma</i>	207,783,991

Presupuesto de Egresos por Clasificación Funcional-Programática

Presupuesto de Egresos por Clasificación Funcional Programática

F	FN	SF	PP	Descripción	IMPORTE ANUAL
1	1	0		LEGISLACIÓN	
1	1	1		Legislación	
1	1	2		Fiscalización	
1	3	0		COORDINACIÓN DE LA POLÍTICA DE GOBIERNO	
1	3	1		Presidencia / Gubernatura	18,700,559
1	3	9		Otros	43,634,637
1	5	0		ASUNTOS FINANCIEROS Y HACENDARIOS	
1	5	2		Asuntos Hacendarios	24,934,080
1	7	0		ASUNTOS DE ORDEN PÚBLICO Y DE SEGURIDAD INTERIOR	
1	7	1		Policía	24,934,080
1	7	3		Otros Asuntos de Orden Público y Seguridad	12,467,039
1	7	4		Sistema Nacional de Seguridad Pública	
1	8	0		OTROS SERVICIOS GENERALES	
1	8	1		Servicios Registrales, administrativos y patrimoniales	41,556,798
1	8	3		Servicios de Comunicación y Medios	
1	8	5		OTROS	
2	0	0		DESARROLLO SOCIAL	
2	1	0		PROTECCION AMBIENTAL	
2	1	1		Ordenación de Desechos	
2	1	5		Protección de la Diversidad Biológica y del Paisaje	
2	1	6		Otros de Protección Ambiental	
2	2	0		VIVIENDA Y SERVICIOS A LA COMUNIDAD	
2	2	2		Desarrollo Comunitario	
2	2	3		Abastecimiento de Agua	16,622,719
2	2	4		Alumbrado Público	
2	2	5		Vivienda	
2	2	6		Servicios Comunes	14,544,879
2	3	0		SALUD	

Presupuesto de Egresos por Clasificación Funcional-Programática

F	FN	SF	PP							Descripción	IMPORTE ANUAL
2	3	2								Prestación de Servicios de Salud a la Persona	
2	4	0								RECREACION, CULTURA Y OTRAS MANIFESTACIONES SOCIALES	
2	4	1								Deporte y Recreación	
2	4	2								Cultura	10,389,200
2	5	0								EDUCACION	
2	5	6								Otros Servicios Educativos y Actividades Inherentes	
2	6	0								PROTECCION SOCIAL	
2	6	3								. PROTECCION SOCIAL	
2	6	8								Otros Grupos Vulnerables	
2	6	9									
2	7	0								OTROS ASUNTOS SOCIALES	
2	7	1								Otros Asuntos Sociales	
3	0	0								DESARROLLO ECONOMICO	
3	1	0								ASUNTOS ECONOMICOS, COMERCIALES Y LABORALES EN GENERAL	
3	1	1								Asuntos Económicos y Comerciales en General	
3	4	0								MINERIA, MANUFACTURAS Y CONSTRUCCION	
3	4	3								Construcción	
3	7	0								TURISMO	
3	7	1								Turismo	
3	8	0								CIENCIA, TECNOLOGIA E INNOVACION	
3	8	3								Servicios Científicos y Tecnológicos	
3	9	0								OTRAS INDUSTRIAS Y OTROS ASUNTOS ECONOMICOS	
3	9	1								Comercio, Distribución, Almacenamiento y Depósito	
Suma											207,783,991

PLANTILLA DE PERSONAL DE CARÁCTER PERMANENTE.

Entidad Pública: San Juan de los Lagos , Jalisco

Nombre de la Plaza	Adscripción de la Plaza	FF	No. Plazas	111-113		131 Primas por años de Serv. Efect. Prestados	132 Prima vacacional y Dominical	132 Gratificación de fin de año (Aguinaldo)	133 Horas Extrahord.	134 Compensaciones	Otras Prestaciones	Suma total Remuneraciones
				Dietas y Sueldo Base								
				Mensual	Anual							
REGIDOR	SALA DE REGIDORES	401	12	26,340	3,792,960			526,800				4,319,760
PRESIDENTE MUNICIPAL	PRESIDENCIA	401	1	72,000	864,000			120,000				984,000
SINDICO	PRESIDENCIA	401	1	28,610	343,320			47,683				391,003
SECRETARIO PARTICULAR	PRESIDENCIA	401	1	18,590	223,080			30,983				254,063
SECRETARIA A	PRESIDENCIA	401	1	8,130	97,560			13,550				111,110
SECRETARIA B	PRESIDENCIA	401	1	7,210	86,520			12,017				98,537
SECRETARIA	PRESIDENCIA	401	1	5,330	63,960			8,883				72,843
MENSAJERO	PRESIDENCIA	401	1	4,435	53,220			7,392				60,612
COORDINADOR DE DIRECCIONES	PRESIDENCIA	401	1	26,340	316,080			43,900				359,980
ASESOR	PRESIDENCIA	401	1	9,600	115,200			16,000				131,200
ENLACE MUNICIPAL	PRESIDENCIA	401	1	9,820	117,840			16,367				134,207
DIRECCION DE GESTORIA Y PROMOCION ECONOMICA	PRESIDENCIA	401	1	13,535	162,420			22,558				184,978
SUB DIRECCION DE GESTORIA Y PROMOCION ECONOMICA	PRESIDENCIA	401	1	9,155	109,860			15,258				125,118
AUXILIAR DE GESTORIA	PRESIDENCIA	401	1	5,965	71,580			9,942				81,522
ASESOR MUNICIPAL	SINDICATURA	401	1	26,340	316,080			43,900				359,980
ASESOR MUNICIPAL SINDICO	SINDICATURA	401	1	21,625	259,500			36,042				295,542
SERVIDOR PUBLICO ENCARGADO DE LA SECRETARIA DEL AYTO.	SECRETARIA GENERAL	401	1	26,340	316,080			43,900				359,980
SECRETARIA C	SECRETARIA GENERAL	401	2	7,210	173,040			24,033				197,073
SECRETARIA DE ARCHIVO MUNICIPAL	SECRETARIA GENERAL	401	1	5,325	63,900			8,875				72,775

PLANTILLA DE PERSONAL DE CARÁCTER PERMANENTE.

Entidad Pública: San Juan de los Lagos , Jalisco

Nombre de la Plaza	Adscripción de la Plaza	FF	No. Plazas	111-113		131 Primas por años de Serv. Efect. Prestados	132 Prima vacacional y Dominical	132 Gratificación de fin de año (Aguinaldo)	133 Horas Extrahord.	134 Compensaciones	Otras Prestaciones	Suma total Remuneraciones
				Dietas y Sueldo Base								
				Mensual	Anual							
INTENDENTE	SECRETARIA GENERAL	401	1	3,700	44,400			6,167				50,567
JUEZ CALIFICADOR	SINDICATURA	401	3	15,270	549,720			76,350				626,070
JUEZ CALIFICADOR	SINDICATURA	401	1	13,090	157,080			21,817				178,897
OFICIAL MAYOR	OFICIALIA MAYOR	401	1	25,090	301,080			41,817				342,897
SECRETARIA C	OFICIALIA MAYOR	401	1	8,500	102,000			14,167				116,167
DIRECTOR	RELACIONES PUBLICAS Y COMUNICACIÓN SOCIAL	401	1	14,400	172,800			24,000				196,800
SECRETARIO	RELACIONES PUBLICAS Y COMUNICACIÓN SOCIAL	401	1	6,710	80,520			11,183				91,703
AUXILIAR A	RELACIONES PUBLICAS Y COMUNICACIÓN SOCIAL	401	1	9,600	115,200			16,000				131,200
AUXILIAR B	RELACIONES PUBLICAS Y COMUNICACIÓN SOCIAL	401	1	6,710	80,520			11,183				91,703
DIRECTOR	COPLADEMUN	401	1	13,535	162,420			22,558				184,978
DIRECTOR	PROMOCION ECONOMICA	401	1	13,535	162,420			22,558				184,978
ENCARGADO DE FOJAL	PROMOCION ECONOMICA	401	1	10,900	130,800			18,167				148,967
DIRECTOR	DESARROLLO SOCIAL	401	1	13,535	162,420			22,558				184,978
AUXILIAR	DESARROLLO SOCIAL	401	2	8,010	192,240			26,700				218,940
SECRETARIA	DESARROLLO SOCIAL	401	1	5,765	69,180			9,608				78,788
TITULAR	INSTITUTO MUNICIPAL DE LA MUJER	401	1	10,900	130,800			18,167				148,967
AUXILIAR	INSTITUTO MUNICIPAL DE LA MUJER	401	1	8,010	96,120			13,350				109,470
ENCARGADO	INSTITUTO DE LA JUVENTUD	401	1	10,900	130,800			18,167				148,967
ENCARGADO	ATENCION CIUDADANA	401	1	10,900	130,800			18,167				148,967

PLANTILLA DE PERSONAL DE CARÁCTER PERMANENTE.

Entidad Pública: San Juan de los Lagos , Jalisco

Nombre de la Plaza	Adscripción de la Plaza	FF	No. Plazas	111-113		131 Primas por años de Serv. Efect. Prestados	132 Prima vacacional y Dominical	132 Gratificación de fin de año (Aguinaldo)	133 Horas Extrahord.	134 Compensaciones	Otras Prestaciones	Suma total Remuneraciones
				Dietas y Sueldo Base								
				Mensual	Anual							
JEFE OFICIAL DEL REGISTRO CIVIL	REGISTRO CIVIL	401	1	13,535	162,420			22,558				184,978
SECRETARIA	REGISTRO CIVIL	401	4	5,330	255,840			35,533				291,373
AUXILIAR DE BIBLIOTECA	EDUCACION PUBLICA MUNICIPAL	401	1	5,135	61,620			8,558				70,178
DIRECTOR	CASA DE LA CULTURA	401	1	13,535	162,420			22,558				184,978
SECRETARIA	CASA DE LA CULTURA	401	1	4,090	49,080			6,817				55,897
CRONISTA DE LA CIUDAD	CASA DE LA CULTURA	401	1	6,300	75,600			10,500				86,100
INTENDENTE	CASA DE LA CULTURA	401	1	3,700	44,400			6,167				50,567
JEFE DE MANTENIMIENTO	MANTENIMIENTO DE LOS VEHICULOS MUNICIPALES	401	1	19,140	229,680			31,900				261,580
LAMINERO Y ELECTRICISTA	MANTENIMIENTO DE LOS VEHICULOS MUNICIPALES	401	1	7,405	88,860			12,342				101,202
JEFE	MAQUINARIA PESADA	401	1	13,575	162,900			22,625				185,525
DIRECTOR	PARTICIPACION CIUDADANA	401	1	14,400	172,800			24,000				196,800
DIRECTOR	EDUCACION PUBLICA MUNICIPAL	401	1	10,900	130,800			18,167				148,967
CONTRALOR	CONTRALORIA	401	1	13,535	162,420			22,558				184,978
SECRETARIA B	CONTRALORIA	401	1	6,870	82,440			11,450				93,890
OFICIAL MAYOR DE PADRON Y LICENCIAS	OFICIALIA MAYOR DE PADRON Y LICENCIAS	401	1	16,820	201,840			28,033				229,873
SUPERVISOR	OFICIALIA MAYOR DE PADRON Y LICENCIAS	401	1	10,950	131,400			18,250				149,650
AUXILIAR	OFICIALIA MAYOR DE PADRON Y LICENCIAS	401	1	5,845	70,140			9,742				79,882
DELEGADO	DELEGACIONES	401	1	7,940	95,280			13,233				108,513
FUNC. ENC. DE LA HACIENDA MUNICIPAL	HACIENDA MUNICIPAL	401	1	36,985	443,820			61,642				505,462

PLANTILLA DE PERSONAL DE CARÁCTER PERMANENTE.

Entidad Pública: San Juan de los Lagos , Jalisco

Nombre de la Plaza	Adscripción de la Plaza	FF	No. Plazas	111-113		131 Primas por años de Serv. Efect. Prestados	132 Prima vacacional y Dominical	132 Gratificación de fin de año (Aguinaldo)	133 Horas Extrahord.	134 Compensaciones	Otras Prestaciones	Suma total Remuneraciones
				Dietas y Sueldo Base								
				Mensual	Anual							
AUX. DEL ENC. DE HACIENDA MUNICIPAL	HACIENDA MUNICIPAL	401	1	24,390	292,680			40,650				333,330
SECRETARIA C	HACIENDA MUNICIPAL	401	1	7,210	86,520			12,017				98,537
AUXILIAR DE INTENDENCIA	HACIENDA MUNICIPAL	401	1	4,205	50,460			7,008				57,468
DIRECTOR	COMERCIO	401	1	16,820	201,840			28,033				229,873
INSPECTOR	COMERCIO	401	3	8,125	292,500			40,625				333,125
JEFE DE CAJA	DEP. INGRESOS	401	1	9,010	108,120			15,017				123,137
AUXILIAR DE CAJERA	DEP. INGRESOS	401	2	6,430	154,320			21,433				175,753
JEFE	APREMIOS	401	1	15,825	189,900			26,375				216,275
NOTIFICADOR VERIFICADOR Y EJECUTOR FISCAL	APREMIOS	401	3	7,440	267,840			37,200				305,040
ENCARGADO DE CUENTA PUBLICA	HACIENDA MUNICIPAL	401	2	14,215	341,160			47,383				388,543
ENCARGADO DE PAGOS	HACIENDA MUNICIPAL	401	1	7,440	89,280			12,400				101,680
ENCARGADO DE NOMINA	NOMINA	401	1	9,915	118,980			16,525				135,505
AUX. ADMINISTRATIVO	PATRIMONIO MUNICIPAL	401	1	8,830	105,960			14,717				120,677
ENCARGADO DE PROOVEDURIA	PROOVEDURIA	401	1	16,020	192,240			26,700				218,940
AUXILIAR	PROOVEDURIA	401	1	13,575	162,900			22,625				185,525
AUXILIAR	PROOVEDURIA	401	1	9,010	108,120			15,017				123,137
AUX. INTENDENCIA	PROOVEDURIA	401	1	4,205	50,460			7,008				57,468
ENCARGADO DE INGENIERIA EN TECNOLOGIAS DE LA	DEP. COMPUTO E INFORMATICA	401	1	13,100	157,200			21,833				179,033
JEFE DE COMPUTO	DEP. COMPUTO E INFORMATICA	401	1	10,900	130,800			18,167				148,967

PLANTILLA DE PERSONAL DE CARÁCTER PERMANENTE.

Entidad Pública: San Juan de los Lagos , Jalisco

Nombre de la Plaza	Adscripción de la Plaza	FF	No. Plazas	111-113		131 Primas por años de Serv. Efect. Prestados	132 Prima vacacional y Dominical	132 Gratificación de fin de año (Aguinaldo)	133 Horas Extrahord.	134 Compensaciones	Otras Prestaciones	Suma total Remuneraciones
				Dietas y Sueldo Base								
				Mensual	Anual							
ENCARGADO DE MANTENIMIENTO	DEP. COMPUTO E INFORMATICA	401	1	9,015	108,180			15,025				123,205
DIRECTOR	IMP. PREDIAL Y CATASTRO	401	1	19,220	230,640			32,033				262,673
SUB-DIRECTOR	IMP. PREDIAL Y CATASTRO	401	1	19,220	230,640			32,033				262,673
ENCARGADA RECAUDACION	IMP. PREDIAL Y CATASTRO	401	1	7,810	93,720			13,017				106,737
AUX. TECNICO	IMP. PREDIAL Y CATASTRO	401	1	7,810	93,720			13,017				106,737
AUX. ADMINISTRATIVO	IMP. PREDIAL Y CATASTRO	401	1	9,010	108,120			15,017				123,137
DIRECTOR	DEP. AGUA POTABLE	401	1	22,715	272,580			37,858				310,438
SUB-DIRECTOR	DEP. AGUA POTABLE	401	1	9,440	113,280			15,733				129,013
JEFE	DEP. AGUA POTABLE	401	1	14,215	170,580			23,692				194,272
SUB-JEFE	DEP. AGUA POTABLE	401	1	9,440	113,280			15,733				129,013
SECRETARIA	DEP. AGUA POTABLE	401	2	5,330	127,920			17,767				145,687
AUX. TECNICO	DEP. AGUA POTABLE	401	1	7,120	85,440			11,867				97,307
AUX. ADMINISTRATIVO	DEP. AGUA POTABLE	401	1	7,440	89,280			12,400				101,680
DIRECTOR	OBRAS PUBLICAS	401	1	22,715	272,580			37,858				310,438
SUB-DIRECTOR	OBRAS PUBLICAS	401	1	12,000	144,000			20,000				164,000
JEFE DE MANTENIMIENTO DE LOS SERVICIOS	OBRAS PUBLICAS	401	1	8,580	102,960			14,300				117,260
SECRETARIA A	OBRAS PUBLICAS	401	1	7,930	95,160			13,217				108,377
ENCARGADO DE PAGOS	OBRAS PUBLICAS	401	1	7,810	93,720			13,017				106,737
CHOFER	OBRAS PUBLICAS	401	3	5,545	199,620			27,725				227,345

PLANTILLA DE PERSONAL DE CARÁCTER PERMANENTE.

Entidad Pública: San Juan de los Lagos , Jalisco

Nombre de la Plaza	Adscripción de la Plaza	FF	No. Plazas	111-113		131 Primas por años de Serv. Efect. Prestados	132 Prima vacacional y Dominical	132 Gratificación de fin de año (Aguinaldo)	133 Horas Extrahord.	134 Compensaciones	Otras Prestaciones	Suma total Remuneraciones
				Dietas y Sueldo Base								
				Mensual	Anual							
TOPOGRAFO	PROYECTOS	401	1	11,210	134,520			18,683				153,203
CHOFER	PROYECTOS	401	3	6,065	218,340			30,325				248,665
ENCARGADO DE CUADRILLA	CONSTRUCCION	401	1	7,570	90,840			12,617				103,457
SUPERVISOR OBRA A	PROYECTOS	401	1	15,210	182,520			25,350				207,870
SUPERVISOR OBRA B	PROYECTOS	401	1	13,285	159,420			22,142				181,562
SUPERVISOR OBRA C	PROYECTOS	401	1	10,490	125,880			17,483				143,363
AUX. TÉCNICO	CONSTRUCCION	401	1	5,550	66,600			9,250				75,850
OPERADOR DE MAQUINA	CONSTRUCCION	401	1	7,260	87,120			12,100				99,220
ALBAÑIL	CONSTRUCCION	401	22	6,650	1,755,600			243,833				1,999,433
PEON	CONSTRUCCION	401	7	4,855	407,820			56,642				464,462
CALIFICADOR DE OBRA	CALIFICACION DE OBRAS	401	1	16,240	194,880			27,067				221,947
DIRECTOR	DIRECCION DE PLANEACION URBANA MUNICIPAL	401	1	20,370	244,440			33,950				278,390
SUB-DIRECTOR	DIRECCION DE PLANEACION URBANA MUNICIPAL	401	1	13,540	162,480			22,567				185,047
AUXILIAR	DIRECCION DE PLANEACION URBANA MUNICIPAL	401	1	9,020	108,240			15,033				123,273
SECRETARIA A	DIRECCION DE PLANEACION URBANA MUNICIPAL	401	1	8,727	104,724			14,545				119,269
SECRETARIA	DIRECCION DE PLANEACION URBANA MUNICIPAL	401	1	6,375	76,500			10,625				87,125
JEFE ADMINISTRADOR	CEMENTERIOS	401	1	10,900	130,800			18,167				148,967
JEFE ADMINISTRADOR	RASTRO	401	1	19,225	230,700			32,042				262,742
SUB-JEFE ADMINISTRADOR	RASTRO	401	1	6,870	82,440			11,450				93,890

PLANTILLA DE PERSONAL DE CARÁCTER PERMANENTE.

Entidad Pública: San Juan de los Lagos , Jalisco

Nombre de la Plaza	Adscripción de la Plaza	FF	No. Plazas	111-113		131 Primas por años de Serv. Efect. Prestados	132 Prima vacacional y Dominical	132 Gratificación de fin de año (Aguinaldo)	133 Horas Extrahord.	134 Compensaciones	Otras Prestaciones	Suma total Remuneraciones
				Dietas y Sueldo Base								
				Mensual	Anual							
GUARDA RASTRO	RASTRO	401	1	5,905	70,860			9,842				80,702
VETERINARIO	RASTRO	401	1	10,265	123,180			17,108				140,288
CHOFER	RASTRO	401	2	5,545	133,080			18,483				151,563
ESTIBADOR	RASTRO	401	1	5,290	63,480			8,817				72,297
ADMINISTRADOR	MERCADOS	401	1	10,900	130,800			18,167				148,967
SUB-JEFE ADMINISTRADOR	MERCADOS	401	1	10,265	123,180			17,108				140,288
AUX. INTENDENCIA	MERCADOS	401	1	4,205	50,460			7,008				57,468
DIRECTOR	ASEO PUBLICO	401	1	18,590	223,080			30,983				254,063
SUB-DIRECTOR	ASEO PUBLICO	401	1	9,610	115,320			16,017				131,337
ASEADOR	ASEO PUBLICO, PARQUES Y JARDINES	401	11	5,170	682,440			94,783				777,223
CHOFER	ASEO PUBLICO, PARQUES Y JARDINES	401	9	6,455	697,140			96,825				793,965
BARRENDERO	ASEO PUBLICO, PARQUES Y JARDINES	401	17	3,840	783,360			108,800				892,160
DIRECTOR	ECOLOGIA , PARQUES Y JARDINES	401	1	20,315	243,780			33,858				277,638
SUB-DIRECTOR	ECOLOGIA , PARQUES Y JARDINES	401	1	9,270	111,240			15,450				126,690
JARDINERO	PARQUES Y JARDINES	401	4	4,560	218,880			30,400				249,280
CHOFER	PARQUES Y JARDINES	401	1	6,065	72,780			10,108				82,888
ENC. DE PARQUES DE RECREACION	PARQUES Y JARDINES	401	1	4,285	51,420			7,142				58,562
JEFE	ALUMBRADO PUBLICO	401	1	13,535	162,420			22,558				184,978
ELECTRICISTA	ALUMBRADO PUBLICO	401	2	7,380	177,120			24,600				201,720

PLANTILLA DE PERSONAL DE CARÁCTER PERMANENTE.

Entidad Pública: San Juan de los Lagos , Jalisco

Nombre de la Plaza	Adscripción de la Plaza	FF	No. Plazas	111-113		131 Primas por años de Serv. Efect. Prestados	132 Prima vacacional y Dominical	132 Gratificación de fin de año (Aguinaldo)	133 Horas Extrahord.	134 Compensaciones	Otras Prestaciones	Suma total Remuneraciones
				Dietas y Sueldo Base								
				Mensual	Anual							
CHOFER	AGUA,DRENAJE Y ALCANTARILLADO	401	2	6,265	150,360			20,883				171,243
VELADOR	AGUA,DRENAJE Y ALCANTARILLADO	401	1	4,385	52,620			7,308				59,928
FONTANERO	AGUA,DRENAJE Y ALCANTARILLADO	401	2	8,235	197,640			27,450				225,090
AUX. FONTANERO	AGUA,DRENAJE Y ALCANTARILLADO	401	1	7,570	90,840			12,617				103,457
AUX. FONTANERO A	AGUA,DRENAJE Y ALCANTARILLADO	401	1	4,440	53,280			7,400				60,680
TECNICO MECANICO DE EQUIPO DE BOMBEO	AGUA,DRENAJE Y ALCANTARILLADO	401	1	6,560	78,720			10,933				89,653
DIRECTOR	DEP. DEPORTES	401	1	10,900	130,800			18,167				148,967
PROMOTOR	DEP. DEPORTES	401	1	9,270	111,240			15,450				126,690
JEFE	DEP. TURISMO	401	1	10,900	130,800			18,167				148,967
DIRECTOR	SERVICIO MEDICO	401	1	7,200	86,400			12,000				98,400
MEDICO	SERVICIO MEDICO	401	6	7,200	518,400			72,000				590,400
DIRECTOR DE SALUD MUNICIPAL	SERVICIO MEDICO	401	1	12,010	144,120			20,017				164,137
MEDICO FORENSE	SERVICIO MEDICO	401	1	12,015	144,180			20,025				164,205
JEFE	PROTECCION CIVIL	401	1	10,900	130,800			18,167				148,967
SUB-JEFE	PROTECCION CIVIL	401	1	9,490	113,880			15,817				129,697
COMANDANTE	PROTECCION CIVIL	401	1	8,350	100,200			13,917				114,117
AUXILIAR A	PROTECCION CIVIL	401	1	4,265	51,180			7,108				58,288
AUXILIAR B	PROTECCION CIVIL	401	2	3,040	72,960			10,133				83,093
DIRECTOR	DESARROLLO RURAL Y FOMENTO AGROPECUARIO	401	1	13,525	162,300			22,542				184,842

PLANTILLA DE PERSONAL DE CARÁCTER PERMANENTE.

Entidad Pública: San Juan de los Lagos , Jalisco

Nombre de la Plaza	Adscripción de la Plaza	FF	No. Plazas	111-113		131 Primas por años de Serv. Efect. Prestados	132 Prima vacacional y Dominical	132 Gratificación de fin de año (Aguinaldo)	133 Horas Extrahord.	134 Compensaciones	Otras Prestaciones	Suma total Remuneraciones
				Dietas y Sueldo Base								
				Mensual	Anual							
JEFE	INSP. AGRICOLA Y GANADERA	401	1	6,145	73,740			10,242				83,982
JEFE	INSPECCION DE CAMINOS	401	1	10,640	127,680			17,733				145,413
INSPECTOR	INSPECCION DE CAMINOS	401	2	8,725	209,400			29,083				238,483
DIRECTOR	SEGURIDAD PUBLICA Y TRANSITO MUNICIPAL	502	1	34,750	417,000			57,917				474,917
SUB- JEFE TECNICO	SEGURIDAD PUBLICA Y TRANSITO MUNICIPAL	502	1	17,085	205,020			28,475				233,495
SUB-DIRECTOR ADMINISTRATIVO	SEGURIDAD PUBLICA Y TRANSITO MUNICIPAL	502	1	16,200	194,400			27,000				221,400
SUB- JEFE TECNICO OPERATIVO A	SEGURIDAD PUBLICA Y TRANSITO MUNICIPAL	502	1	14,215	170,580			23,692				194,272
SUB-JEFE TECNICO OPERATIVO B	SEGURIDAD PUBLICA Y TRANSITO MUNICIPAL	502	1	12,000	144,000			20,000				164,000
SUB-JEFE ADMINISTRATIVO SEGURIDAD Y TRANSITO	SEGURIDAD PUBLICA Y TRANSITO MUNICIPAL	502	2	16,200	388,800			54,000				442,800
SUB-JEFE ENCARGADO DE PREVENCION DEL DELITO	SEGURIDAD PUBLICA Y TRANSITO MUNICIPAL	502	1	15,710	188,520			26,183				214,703
AUXILIAR ADMINISTRATIVO SEGURIDAD Y TRANSITO MPAL.	SEGURIDAD PUBLICA Y TRANSITO MUNICIPAL	502	1	15,010	180,120			25,017				205,137
POLICIA Y TRANSITO MUNICIPAL	SEGURIDAD PUBLICA Y TRANSITO MUNICIPAL	502	1	8,545	102,540			14,242				116,782
SECRETARIA DE SEGURIDAD Y TRANSITO MUNICIPAL	SEGURIDAD PUBLICA Y TRANSITO MUNICIPAL	502	1	8,545	102,540			14,242				116,782
					0							0
					0							0
					0							0
TOTALES			270	1,877,132	32,970,924	0	0	4,579,295	0	0	0	37,550,219

Catálogo para Presupuesto de Egresos Funcional Programática

F	FN	SF	Descripción	Definición
1.	0.	0	GOBIERNO	Comprende las acciones propias de la gestión gubernamental, tales como las administración de asuntos de carácter legislativo, procuración e impartición de justicia, asuntos militares y seguridad nacional, asuntos con el exterior, asuntos hacendarios, política interior, organización de los procesos electorales, regulación y normatividad aplicable a los particulares y al propio sector público y la administración interna del sector público.
1.	1.	0	LEGISLACIÓN	Comprende las acciones relativas a la iniciativa, revisión, elaboración, aprobación, emisión y difusión de leyes, reglamentos y acuerdos; así como la fiscalización de la cuenta pública, entre otras.
1.	1.	1	Legislación	Comprende las acciones relativas a la iniciativa, revisión, elaboración, aprobación, emisión y difusión de leyes, decretos, reglamentos y acuerdos, a quienes la constitución política del país y de las entidades federativas les otorgan la facultad de hacerlo.
1.	1.	2	Fiscalización	Comprende las acciones relativas a la fiscalización de la rendición de cuentas.
1.	2.	0	JUSTICIA	Comprende la Administración de la Procuración e Impartición de la Justicia, como las acciones de las fases de investigación, acopio de pruebas e indicios, hasta la imposición, ejecución y cumplimiento de resoluciones de carácter penal, civil, familiar, administrativo, laboral, electoral; del conocimiento y calificación de las infracciones e imposición de sanciones en contra de quienes presuntamente han violado la Ley o disputen un derecho, exijan su reconocimiento o en su caso impongan obligaciones. Así como las acciones orientadas a la persecución oficiosa o a petición de parte ofendida, de las conductas que transgreden las disposiciones legales, las acciones de representación de los intereses sociales en juicios y procedimientos que se realizan ante las instancias de justicia correspondiente. Incluye la administración de los centros de reclusión y readaptación. Así como los programas, actividades y proyectos relacionados con los derechos humanos, entre otros.
1.	2.	1	Impartición de Justicia	Comprende las acciones que desarrollan el Poder Judicial, los Tribunales Agrarios, Fiscales y Administrativos, así como las relativas a la impartición de justicia en materia laboral. Incluye infraestructura y equipamiento necesarios.
1.	2.	2	Procuración de Justicia	Comprende la administración de las actividades inherentes a la procuración de justicia, así como la infraestructura y equipamiento.
1.	2.	3	Reclusión y Readaptación Social	Comprende la administración, gestión o apoyo de los centros de reclusión y readaptación social, así como acciones encaminadas a corregir conductas antisociales de quienes infringieron la ley y que por tal razón purgan la pena correspondiente en Centros de Reclusión y Readaptación Social para adultos y menores infractores. Incluye la infraestructura y el equipamiento necesario.
1.	2.	4	Derechos Humanos	Comprende actividades relacionadas con la protección, observancia, promoción, estudio y divulgación de los derechos humanos en los ámbitos estatal, nacional e internacional. Incluye acciones orientadas a la organización del poder público que permita asegurar jurídicamente el pleno goce de los derechos humanos, así como al impulso del respeto y garantía de los mismos.
1.	3.	0	COORDINACIÓN DE LA POLÍTICA DE GOBIERNO	Comprende las acciones enfocadas a la formulación y establecimiento de las directrices, lineamientos de acción y estrategias de gobierno.
1.	3.	1	Presidencia / Gubernatura	Comprende las actividades que desarrollan las oficinas del Titular del Poder Ejecutivo de la Federación, Entidades Federativas y Municipios.
1.	3.	2	Política Interior	Incluye la planeación, formulación, diseño, ejecución e implantación de la política del desarrollo político y las actividades de enlace con el Congreso.
1.	3.	3	Preservación y Cuidado del Patrimonio Público	Incluye las actividades para la preservación y cuidado del patrimonio público (monumentos, obras artísticas y edificios, entre otros).
1.	3.	4	Función Pública	Incluye el control, fiscalización y evaluación interna de la gestión gubernamental.
1.	3.	5	Asuntos Jurídicos	Comprende las acciones de coordinación jurídica que desarrolla la Consejería Jurídica del Poder Ejecutivo, así como los servicios de asesoría y asistencia jurídica a gobernadores y presidentes.
1.	3.	6	Organización de Procesos Electorales	Comprende la planeación, supervisión, control y organización de acciones inherentes a los procesos electorales; así como la regulación de los recursos financieros que se destinan a los distintos órganos electorales y a los partidos políticos.
1.	3.	7	Población	Incluye la planeación, formulación, diseño, ejecución e implantación de la política poblacional y de los servicios migratorios.
1.	3.	8	Territorio	Incluye la planeación, formulación, diseño, ejecución e implantación de la política territorial.
1.	3.	9	Otros	Incluye otras acciones enfocadas a la formulación y establecimiento de las directrices, lineamientos de acción y estrategias de gobierno no consideradas en otras subfunciones.

F	FN	SF	Descripción	Definición
1.	4.	0	RELACIONES EXTERIORES	Incluye la planeación, formulación, diseño, e implantación de la política exterior en los ámbitos bilaterales y multilaterales, así como la promoción de la cooperación internacional y la ejecución de acciones culturales de igual tipo.
1.	4.	1	Relaciones Exteriores	Incluye la planeación, formulación, diseño, e implantación de la política exterior en los ámbitos bilaterales y multilaterales, así como la promoción de la cooperación nacional e internacional y la ejecución de acciones culturales de igual tipo.
1.	5.	0	ASUNTOS FINANCIEROS Y HACENDARIOS	Comprende el diseño y ejecución de los asuntos relativos a cubrir todas las acciones inherentes a los asuntos financieros y hacendarios.
1.	5.	1	Asuntos Financieros	Comprende la planeación, formulación, diseño, ejecución, implantación, así como las actividades de normatividad, reglamentación y operación de la política financiera. Así como diseño y ejecución de la política financiera mediante la regulación, normatividad y supervisión del sistema financiero y otros servicios que corresponda realizar de conformidad con los ordenamientos legales vigentes.
1.	5.	2	Asuntos Hacendarios	Comprende la planeación, formulación, diseño, ejecución, implantación, así como las actividades de normatividad, reglamentación y operación de la política fiscal (ingreso, gasto y financiamiento), así como la gestión de tesorería y otros servicios que corresponda realizar de conformidad con los ordenamientos legales vigentes. Incluye las actividades de gestión y regulación de las entidades que administran los juegos y sorteos.
1.	6.	0	SEGURIDAD NACIONAL	Comprende los programas, actividades y proyectos relacionados con la planificación y operación del Ejército, Armada y la Fuerza Aérea de México, así como la administración de los asuntos militares y servicios inherentes a la Seguridad Nacional.
1.	6.	1	Defensa	Comprende las actividades relacionadas con la operación del Ejército y la Fuerza Aérea de México.
1.	6.	2	Marina	Comprende las actividades relacionadas con la operación de la Armada de México.
1.	6.	3	Inteligencia para la Preservación de la Seguridad Nacional	Comprende las actividades relacionadas con la seguridad nacional. Incluye la operación del Centro de Investigación y Seguridad Nacional (CISEN).
1.	7.	0	ASUNTOS DE ORDEN PÚBLICO Y DE SEGURIDAD INTERIOR	Comprende los programas, actividades y proyectos relacionados con el orden y seguridad pública, así como las acciones que realizan los gobiernos Federal, Estatales y Municipales, para la investigación y prevención de conductas delictivas; también su participación en programas conjuntos de reclutamiento, capacitación, entrenamiento, equipamiento y ejecución de acciones coordinadas, al igual que el de orientación, difusión, auxilio y protección civil para prevención de desastres, entre otras. Incluye los servicios de policía, servicios de protección contra incendios.
1.	7.	1	Policía	Incluye la administración de asuntos y servicios policiacos, combate a la delincuencia y narcotráfico, adiestramiento del cuerpo policiaco, estadísticas de arresto y criminalidad, así como la reglamentación y el control del tránsito por carretera.
1.	7.	2	Protección Civil	Incluye la planeación, formulación, diseño, ejecución e implantación de la política de protección civil; así como las actividades en materia de prevención, auxilio, atención y rehabilitación del orden y servicios públicos en casos de desastres naturales.
1.	7.	3	Otros Asuntos de Orden Público y Seguridad	Incluye las actividades que realicen los entes públicos en materia de orden, seguridad y justicia que no se encuentren consideradas en otras subfunciones.
1.	7.	4	Sistema Nacional de Seguridad Pública	Incluye las acciones realizadas bajo la coordinación del Secretariado Ejecutivo del Sistema Nacional de Seguridad Pública.
1.	8.	0	OTROS SERVICIOS GENERALES	Este grupo comprende servicios que no están vinculados a una función concreta y que generalmente son de cometido de oficinas centrales a los diversos niveles del gobierno, tales como los servicios generales de personal, planificación y estadísticas. También comprende los servicios vinculados a una determinada función que son de cometido de dichas oficinas centrales. Por ejemplo, se incluye aquí la recopilación de estadísticas de la industria, el medio ambiente, la salud o la educación por un organismo estadístico central.
1.	8.	1	Servicios Registrales, administrativos y patrimoniales	Comprende las actividades referentes a la prestación de servicios enfocados a proporcionar seguridad jurídica al ciudadano en su persona, en sus bienes y en su interacción con los demás ciudadanos a través de las acciones de Registro Civil, Catastro y Registro Público de la Propiedad y del Comercio, entre otros. Así como las Actividades relacionadas con servicios administrativos y patrimoniales.
1.	8.	2	Servicios Estadísticos	Considera las acciones que realizan los entes públicos relacionadas con los sistemas de información y las estadísticas nacionales.
1.	8.	3	Servicios de Comunicación y Medios	Incluye la planeación, formulación, diseño, ejecución e implantación de servicios de comunicación social y la relación con los medios informativos, estatales y privados, así como los servicios informativos en medios impresos y electrónicos.
1.	8.	4	Acceso a la Información Pública Gubernamental	Comprende las actividades y las acciones orientadas a garantizar el acceso de toda persona a la información en posesión de los tres niveles de Gobierno, así como de los organismos autónomos además de su integración y difusión.

F	FN	SF	Descripción	Definición
1.	8.	5	Otros	Incluye las actividades que realizan los entes públicos no consideradas en ninguna función o subfunción de esta clasificación.
2.	0.	0	DESARROLLO SOCIAL	Incluye los programas, actividades y proyectos relacionados con la presentación de servicios en beneficio de la población con el fin de favorecer el acceso a mejores niveles de bienestar, tales como: servicios educativos, recreación, cultura y otras manifestaciones sociales, salud, protección social, vivienda, servicios urbanos y rurales básicos, así como protección ambiental.
2.	2.	6	Servicios Comunes	Comprende la administración, gestión o apoyo de actividades como formulación, administración, coordinación y vigilancia de políticas, planes, programas y presupuestos generales relacionados con los servicios comunitarios distintos a los referidos en las subfunciones anteriores, por ejemplo rastro, panteones, mercados y centrales de abasto; calles, parques y jardines y su equipamiento. Así como la preparación y ejecución de legislación y normas de actuación relacionadas con los mismos, producción y difusión de información general, documentación técnica y estadísticas relacionadas.
2.	2.	7	Desarrollo Regional	Incluye las acciones y programas que se llevan a cabo en el ámbito regional a través de instrumentos o mecanismos específicos para impulsar la infraestructura y su equipamiento, el bienestar social, la actividad económica y apoyos para saneamiento financiero en municipios y entidades federativas.
2.	3.	0	SALUD	Comprende los programas, actividades y proyectos relacionados con la presentación de servicios colectivos y personales de salud, entre ellos los servicios para pacientes externos, servicios médicos y hospitalarios generales y especializados, servicios odontológicos, servicios paramédicos, servicios hospitalarios generales y especializados, servicios médicos y centros de maternidad, servicios de residencia de la tercera edad y de convalecencia y otros servicios de salud; así como productos, útiles y equipo médicos, productos farmacéuticos, aparatos y equipos terapéuticos.
2.	3.	1	Prestación de Servicios de Salud a la Comunidad	Incluye las campañas para la promoción y prevención de salud y el fomento de la salud pública, tales como la vigilancia epidemiológica, la salud ambiental, el control de vectores y la regulación sanitaria, así como la prestación de servicios de salud por personal no especializado.
2.	3.	2	Prestación de Servicios de Salud a la Persona	Este incluye la atención preventiva, diagnóstico, tratamiento y rehabilitación, así como la atención de urgencias en todos los niveles a cargo de personal especializado.
2.	3.	3	Generación de Recursos para la Salud	Incluye la creación, fabricación y elaboración de bienes e insumos para la salud, la comercialización de biológicos y reactivos, la formación y desarrollo de recurso humano, así como el desarrollo de la infraestructura y equipamiento en salud.
2.	3.	4	Rectoría del Sistema de Salud	Comprende la formulación, administración, coordinación y vigilancia de políticas generales, la planeación estratégica, la generación de información, la evaluación del desempeño, la coordinación intersectorial, la regulación y emisión de normatividad en materia de salud, así como la administración, gestión o apoyo de actividades inherentes, la comunicación social, los asuntos jurídicos y la administración y gestión de los servicios centralizados y descentralizados de suministros y adquisiciones, entre otros.
2.	3.	5	Protección Social en Salud	Incluye la operación de los fondos de gastos de atención a catástrofes y de previsión presupuestaria, la integración de la cuota social que cubre el Gobierno y de la aportación solidaria; incluye asimismo, las acciones de información, evaluación, investigación, capacitación y acreditación del Sistema de Protección Social en Salud.
2.	4.	0	RECREACIÓN, CULTURA Y OTRAS MANIFESTACIONES SOCIALES	Comprende los programas, actividades y proyectos relacionados con la promoción, fomento y presentación de servicios culturales, recreativos y deportivos, otras manifestaciones sociales, radio, televisión y editoriales, actividades recreativas.
2.	5.	0	EDUCACIÓN	Comprende la prestación de los servicios educativos en todos los niveles, en general a los programas, actividades y proyectos relacionados con al educación preescolar, primaria, secundaria, media superior, técnica, superior y posgrados, servicios auxiliares de la educación y otras no clasificadas en los conceptos anteriores.
2.	5.	1	Educación Básica	Incluye las acciones relacionadas con el fomento, prestación, regulación, seguimiento y evaluación de los servicios de educación básica, así como el desarrollo de la infraestructura en espacios educativos vinculados a la educación preescolar, primaria y secundaria.
2.	5.	6	Otros Servicios Educativos y Actividades Inherentes	Incluye otros servicios educativos no considerados en las subfunciones anterior; así como las acciones la administración, gestión o apoyo de actividades inherentes, como la formulación, administración, coordinación y vigilancia de políticas generales en materia de educación; regulación y normatividad, comunicación social; asuntos jurídicos; y la administración y gestión de los servicios centralizados de suministros y adquisiciones; las acciones que se desarrollan para proporcionar servicios donde concurren diferentes niveles educativos, tales como la distribución de libros de textos gratuitos, material educativo, didáctico y becas; así como desayunos escolares, entre otros.

F	FN	SF	Descripción	Definición
2.	6.	0	PROTECCIÓN SOCIAL	Comprende los programas, actividades y proyectos relacionados con la protección social que desarrollan los entes públicos en materia de incapacidad económica o laboral, edad avanzada, personas en situación económica extrema, familia e hijos, desempleo, vivienda, exclusión social. Incluye las prestaciones económicas y sociales, los beneficios en efectivo o en especie, tanto a la población asegurada como a la no asegurada. Incluye también los gastos en servicios y transferencias a personas y familias y los gastos en servicios proporcionados a distintas agrupaciones.
2.	6.	5	Alimentación y Nutrición	Comprende los programas, actividades y proyectos económicos y sociales relacionados con la distribución y dotación de alimentos y bienes básicos y de consumo generalizado a la población en situación económica extrema.
2.	6.	6	Apoyo Social para la Vivienda	Incluye la prestación de protección social en forma de prestaciones en especie para ayudar a las familias a sufragar el costo de una vivienda (previa comprobación de los ingresos de los beneficiarios); así como la administración, gestión o apoyo de estos planes de protección social; prestaciones en especie, como los pagos a corto o a largo plazo para ayudar a los inquilinos a pagar sus alquileres, los pagos para ayudar a los dueños u ocupantes actuales de una vivienda a sufragar los costos de ésta (es decir, para ayudar en el pago de hipotecas o intereses).
2.	6.	7	Indígenas	Comprende los servicios de asistencia social que se prestan en comunidades indígenas.
2.	6.	8	Otros Grupos Vulnerables	Comprende los servicios que se prestan a grupos con necesidades especiales como: niños, personas con capacidades diferentes, manutención a personas mayores de 60 años; así como atención a diversos grupos vulnerables (incluye albergues y servicios comunitarios).
2.	6.	9	Otras de Seguridad Social y Asistencia Social	Incluye esquemas de protección social a población no asegurada (Seguro Popular de Salud), el pago de prestaciones sociales a través de las instituciones de seguridad social, tales como compensaciones de carácter militar, estancias de bienestar social, espacios físicos y educativos, así como pagas y ayudas de defunción. Comprenden las acciones de gestión y apoyo de actividades de asistencia social e incluye la prestación de servicios de asistencia social en forma de beneficios en efectivo y en especie a las víctimas de desastres naturales.
2.	7.	0	OTROS ASUNTOS SOCIALES	Comprende otros asuntos sociales no comprendidos en las funciones anteriores.
2.	7.	1	Otros Asuntos Sociales	Comprende otros asuntos sociales no comprendidos en las subfunciones anteriores.

CATALÓGO POR FUENTE DE FINANCIAMIENTO

FF	Descripción
400	INGRESOS PROPIOS
401	Recaudación propia (Ley de Ingresos)
402	20% para el saneamiento de las aguas residuales
403	2% o 3% para la infraestructura básica existente
405	Aportaciones del Estado para obras o servicios
406	Aportaciones de terceros para obras o servicios
499	Otros
500	RECURSOS FEDERALES
501	Del Fondo de Infraestructura Social Municipal
502	Del Fondo de Fortalecimiento Social Municipal
503	Participaciones Federales
504	Programas Federales (Convenios con el Gobierno Federal)
505	Aportaciones de la Federación para obras o servicios
509	Otros recursos Federales
600	RECURSOS ESTATALES
601	Participaciones Estatales
602	Convenios con el Gobierno Estatal (Programas Estatales)
609	Otros recursos Estatales
200	FINANCIAMIENTOS INTERNOS
201	Empréstitos a la banca oficial
202	Empréstitos a la banca comercial
203	Empréstitos a particulares
209	Otros Empréstitos
700	OTROS
701	Recursos de Empresas Privadas
702	Recursos de Convenios Intermunicipales
703	Recursos de otros fondos y Convenios
704	Fondos Internacionales
709	Otros

**PLANTILLA DEL PERSONAL EVENTUAL
MUNICIPIO: SAN JUAN DE LOS LAGOS, JALISCO.**

RAMO	PARTIDA	CLAVE	NOMBRE DEL EMPLEADO	R.F.C.	JORNADA	CATEGORIA	CARGO	ADSCRIPCIÓN	No. de Plazas	SUELDO BASE -----MENSUAL-- ANUAL	Compensa- ciones o Gratifica- ciones	Incentivo al Desempeño	Ayuda para gastos Funerales	Otras Ayudas	Prima Vacaciona- l	Aguinaldo	Indemniza- ciones
1	2	1	MARTIN GONZALEZ FIGUEROA		8	E	AUX. DE BIBLIOTECA	EDUCACION PUBLICA	1	4,020.00	48,240.00	0.00	0.00	0.00	0.00	6,700.00	0.00
1	2	1	GABRIELA MACIAS LOPEZ		8	E	AUX. DE BIBLIOTECA	EDUCACION PUBLICA	1	4,020.00	48,240.00	0.00	0.00	0.00	0.00	6,700.00	0.00
1	2	1	ALEJANDRO SANCHEZ MUÑOZ		8	E	AUX. DE BIBLIOTECA	EDUCACION PUBLICA	1	4,020.00	48,240.00	0.00	0.00	0.00	0.00	6,700.00	0.00
1	2	1	VACANTE		8	E	SECRETARIA	OFICIALIA MAYOR DE PADRON Y LICENCIAS	1	5,327.00	63,924.00	0.00	0.00	0.00	0.00	8,878.33	0.00
1	2	5	EVERARDO VILLALOBOS VELAZQUEZ		8	E	AUXILIAR	OFICIALIA MAYOR DE PADRON Y LICENCIAS	1	7,483.00	89,796.00	0.00	0.00	0.00	0.00	12,471.67	0.00
1	2	1	MARIA LIZBETH OROZCO GUTIERREZ		8	E	SECRETARIA	TURISMO	1	4,805.00	57,660.00	0.00	0.00	0.00	0.00	8,008.33	0.00
1	2	1	CAROL JANET TOSTADO CENTENO		8	E	SECRETARIA ATENCION CIUDADANA	PRESIDENCIA	1	6,866.00	82,392.00	0.00	0.00	0.00	0.00	11,443.33	0.00
1	2	1	VACANTE		8	E	SECRETARIA ATENCION CIUDADANA	PRESIDENCIA	1	4,883.00	58,596.00	0.00	0.00	0.00	0.00	8,138.33	0.00
1	2	1	ELIZABETH CRUZ CAMPOS		8	E	SECRETARIA TURISMO	PRESIDENCIA	1	5,327.00	63,924.00	0.00	0.00	0.00	0.00	8,878.33	0.00
1	2	1	FATIMA NIEVES REYES MARTINEZ		8	E	SECRETARIA ATENCION CIUDADANA	PRESIDENCIA	1	5,327.00	63,924.00	0.00	0.00	0.00	0.00	8,878.33	0.00
1	2	1	MARIA GUADALUPE MARTINEZ PADILLA		8	E	EVENTUAL DE GOBERNACION	PRESIDENCIA	1	5,327.00	63,924.00	0.00	0.00	0.00	0.00	8,878.33	0.00
1	2	1	JUAN JOSE FELIPE LOPEZ ORNELAS		8	E	EVENTUAL DE GOBERNACION	PRESIDENCIA	1	9,273.00	111,276.00	0.00	0.00	0.00	0.00	15,455.00	0.00
1	2	1	CECILIA HERNANDEZ GARIBAY		8	E	SECRETARIA	PRESIDENCIA	1	4,807.00	57,684.00	0.00	0.00	0.00	0.00	8,011.67	0.00
1	2	1	ANA ELIA JIMENEZ VAZQUEZ		8	E	SECRETARIA	PRESIDENCIA	1	4,807.00	57,684.00	0.00	0.00	0.00	0.00	8,011.67	0.00
1	2	1	CECILIA MACIAS NORIEGA		8	E	SECRETARIA	PRESIDENCIA	1	5,262.00	63,144.00	0.00	0.00	0.00	0.00	8,770.00	0.00
1	2	1	MAYRA MARTIN DE LA TORRE		8	E	SECRETARIA	PRESIDENCIA	1	7,931.00	95,172.00	0.00	0.00	0.00	0.00	13,218.33	0.00
1	2	5	JUAN PABLO MARTINEZ ALVARADO		8	E	AUXILIAR	OFICIALIA MAYOR	1	6,027.00	72,324.00	0.00	0.00	0.00	0.00	10,045.00	0.00
1	2	5	NORA ADRIANA PEREZ GONZALEZ		8	E	COMUSIDA	OFICIALIA MAYOR	1	8,785.00	105,420.00	0.00	0.00	0.00	0.00	14,641.67	0.00
1	2	5	VICTORIANO PEREZ ESPINOZA		8	E	AUXILIAR	OFICIALIA MAYOR	1	5,744.00	68,928.00	0.00	0.00	0.00	0.00	9,573.33	0.00
1	2	5	CECILIO RAMIREZ GALLARDO		8	E	AUXILIAR	OFICIALIA MAYOR	1	5,744.00	68,928.00	0.00	0.00	0.00	0.00	9,573.33	0.00
1	2	5	JUAN JOSE AVALOS CAMPOS		8	E	AUXILIAR	OFICIALIA MAYOR	1	7,375.00	88,500.00	0.00	0.00	0.00	0.00	12,291.67	0.00
1	2	5	SIXTO GARCIA GONZALEZ		8	E	AUXILIAR	OFICIALIA MAYOR	1	5,218.00	62,616.00	0.00	0.00	0.00	0.00	8,696.67	0.00
1	2	5	CARMEN LETICIA MARTINEZ RUVALBAVA		8	E	MASTOGRAFIA	OFICIALIA MAYOR	1	8,410.00	100,920.00	0.00	0.00	0.00	0.00	14,016.67	0.00
1	2	5	GERARDO GPE. GARNICA DE ALBA		8	E	AUXILIAR ESTACIONAMIENTO	OFICIALIA MAYOR	1	5,479.00	65,748.00	0.00	0.00	0.00	0.00	9,131.67	0.00
1	2	5	MARIA CRISTINA MUÑOZ MUÑOZ		8	E	COCINERA	OFICIALIA MAYOR	1	6,031.00	72,372.00	0.00	0.00	0.00	0.00	10,051.67	0.00
	2	5	VACANTE		8	E	COCINERA	OFICIALIA MAYOR	1	6,031.00	72,372.00	0.00	0.00	0.00	0.00	10,051.67	0.00
1	2	5	JUAN GONZALEZ JIMENEZ		8	E	VELADOR	OFICIALIA MAYOR	1	6,866.00	82,392.00	0.00	0.00	0.00	0.00	11,443.33	0.00
1	2	5	DAVID ISAAC VILLALOBOS		8	E	AUXILIAR	OFICIALIA MAYOR	1	6,866.00	82,392.00	0.00	0.00	0.00	0.00	11,443.33	0.00
1	2	5	JESUS PADILLA JIMENEZ		8	E	AUXILIAR	IMPUESTO PREDIAL	1	5,744.00	68,928.00	0.00	0.00	0.00	0.00	9,573.33	0.00
1	2	5	FERNANDO DAVALOS CRUZ		8	E	AUX. EVENTUAL SE SERVICIOS	PADRON Y LICENCIAS	1	8,125.00	97,500.00	0.00	0.00	0.00	0.00	13,541.67	0.00
1	2	5	CARLOS DANIEL REYES LOPEZ		8	E	SECRETARIO	REGISTRO CIVIL	1	8,125.00	97,500.00	0.00	0.00	0.00	0.00	13,541.67	0.00
1	2	5	JAIME GONZALEZ MARQUEZ		8	E	SECRETARIO	REGISTRO CIVIL	1	8,125.00	97,500.00	0.00	0.00	0.00	0.00	13,541.67	0.00
1	2	5	ROSA LIBIER AGUIRRE GONZALEZ		8	E	EVENTUAL DE GOBERNACION		1	5,328.00	63,936.00	0.00	0.00	0.00	0.00	8,880.00	0.00
1	2	5	DIEGO ANTONIO GARCIA GOMEZ		8	E	EVENTUAL DE GOBERNACION		1	5,328.00	63,936.00	0.00	0.00	0.00	0.00	8,880.00	0.00
1	2	5	OMAR MARQUEZ GUTIERREZ		8	E	EVENTUAL DE GOBERNACION		1	3,366.00	40,392.00	0.00	0.00	0.00	0.00	5,610.00	0.00
1	2	5	EDUARDO MUNOZ AVALOS		8	E	EVENTUAL DE GOBERNACION		1	7,941.00	95,292.00	0.00	0.00	0.00	0.00	13,235.00	0.00
1	2	5	VACANTE		8	E	EVENTUAL DE GOBERNACION		1	6,111.00	73,332.00	0.00	0.00	0.00	0.00	10,185.00	0.00
									30	226,254.00	2,715,048.00	0.00	0.00	0.00	0.00	377,090.00	0.00
1	2	2	MARICELA AVALOS RODRIGUEZ		8	E	SECRETARIA	DELEGACION DE M...	1	2,656.00	31,872.00	0.00	0.00	0.00	0.00	4,426.67	0.00
1	2	2	MARIA TERESA BALTAZAR MARTÍN		8	E	AUX. INTENDENTE	DELEGACION DE M...	1	2,085.00	25,020.00	0.00	0.00	0.00	0.00	3,475.00	0.00
									2	4,741.00	56,892.00	0.00	0.00	0.00	0.00	7,901.67	0.00
1	2	3	BRENDA MARQUEZ CAMPOS		8	E	EGRESOS	HACIENDA MUNICIP...	1	7,208.00	86,496.00	0.00	0.00	0.00	0.00	12,013.33	0.00
1	2	1	MARIA ISABEL MEDINA PEREZ		8	E	SECRETARIA	IMPUESTO PREDIAL	1	4,091.00	49,092.00	0.00	0.00	0.00	0.00	6,818.33	0.00
									2	11,299.00	135,588.00	0.00	0.00	0.00	0.00	18,831.67	0.00

1	2	4	EDUARDO MUÑOZ GARCIA	8	E	AUX. DE PLANEACION	PLANEACION Y URBANIZACION	1	8,125.00	97,500.00	0.00	0.00	0.00	0.00	0.00	13,541.67	0.00
1	2	5	VACANTE	8	E	AUXILIAR	PLANEACION Y URBANIZACION	1	4,826.00	57,912.00	0.00	0.00	0.00	0.00	0.00	8,043.33	0.00
1	2	5	JUAN DANIEL GONZALEZ MARQUEZ	8	E	JEFE DE CUADRILLA	OBRAS PUBLICAS	1	8,125.00	97,500.00	0.00	0.00	0.00	0.00	0.00	13,541.67	0.00
1	2	4	HECTOR ALFONSO ANGEL FLORES	8	E	AUX. ALBAÑIL	OBRAS PUBLICAS	1	4,555.00	54,660.00	0.00	0.00	0.00	0.00	0.00	7,591.67	0.00
1	2	4	JOSE MACRINO GONZALEZ MAGAÑA	8	E	CHOFER	OBRAS PUBLICAS	1	5,541.00	66,492.00	0.00	0.00	0.00	0.00	0.00	9,235.00	0.00
1	2	4	JORGE EVERARDO GUZMAN SANCHEZ	8	E	CHOFER	OBRAS PUBLICAS	1	6,062.00	72,744.00	0.00	0.00	0.00	0.00	0.00	10,103.33	0.00
1	2	4	FAUSTO MACIAS DE LA CRUZ	8	E	CHOFER	OBRAS PUBLICAS	1	6,062.00	72,744.00	0.00	0.00	0.00	0.00	0.00	10,103.33	0.00
1	2	4	JOSE RAUL MAGAÑA VILLASEÑOR	8	E	CHOFER	OBRAS PUBLICAS	1	6,062.00	72,744.00	0.00	0.00	0.00	0.00	0.00	10,103.33	0.00
1	2	4	LUIS MANUEL PEREZ MACIAS	8	E	CHOFER	OBRAS PUBLICAS	1	6,062.00	72,744.00	0.00	0.00	0.00	0.00	0.00	10,103.33	0.00
1	2	5	FERNANDO DOMINGUEZ PADILLA	8	E	AUXILIAR	OBRAS PUBLICAS	1	8,218.00	98,616.00	0.00	0.00	0.00	0.00	0.00	13,696.67	0.00
1	2	5	JUAN MARTIN ORTEGA GUTIERREZ	8	E	AUXILIAR	OBRAS PUBLICAS	1	11,057.00	132,684.00	0.00	0.00	0.00	0.00	0.00	18,428.33	0.00
1	2	4	ARMANDO ISMAEL GUZMAN FLORES	8	E	CHOFER	OBRAS PUBLICAS	1	6,262.00	75,144.00	0.00	0.00	0.00	0.00	0.00	10,436.67	0.00
1	2	5	JUAN PABLO DE ANDA PADILLA	8	E	AUXILIAR	OBRAS PUBLICAS	1	6,019.00	72,228.00	0.00	0.00	0.00	0.00	0.00	10,031.67	0.00
1	2	5	NORBERTO PEREZ HUERTA	8	E	AUXILIAR	OBRAS PUBLICAS	1	6,867.00	82,404.00	0.00	0.00	0.00	0.00	0.00	11,445.00	0.00
1	2	5	LLOYD RAMIREZ LOPEZ	8	E	AUXILIAR	OBRAS PUBLICAS	1	5,750.00	69,000.00	0.00	0.00	0.00	0.00	0.00	9,583.33	0.00
1	2	5	JUAN CARLOS RUIZ PEREZ	8	E	AUXILIAR	OBRAS PUBLICAS	1	5,750.00	69,000.00	0.00	0.00	0.00	0.00	0.00	9,583.33	0.00
1	2	5	MISAEAL GUADALUPE DE ANDA CRUZ	8	E	AUXILIAR		1	7,160.00	85,920.00	0.00	0.00	0.00	0.00	0.00	11,933.33	0.00
1	2	5	JORGE ALBERTO DE LA CRUZ SANTOS	8	E	AUXILIAR		1	5,685.00	68,220.00	0.00	0.00	0.00	0.00	0.00	9,475.00	0.00
1	2	5	CORNELIO EDUARDO DOMINGUEZ MARQUEZ	8	E	AUXILIAR		1	7,160.00	85,920.00	0.00	0.00	0.00	0.00	0.00	11,933.33	0.00
1	2	5	FRANCISCO JAVIER GASPAR MARTIN	8	E	AUXILIAR		1	4,353.00	52,236.00	0.00	0.00	0.00	0.00	0.00	7,255.00	0.00
1	2	5	EDGAR GUILLEN MARQUEZ	8	E	AUXILIAR		1	5,482.00	65,784.00	0.00	0.00	0.00	0.00	0.00	9,136.67	0.00
1	2	5	ARTURO GUTIERREZ RUIZ	8	E	AUXILIAR		1	5,685.00	68,220.00	0.00	0.00	0.00	0.00	0.00	9,475.00	0.00
1	2	5	ENRIQUE GUTIERREZ PEREZ	8	E	AUXILIAR		1	5,975.00	71,700.00	0.00	0.00	0.00	0.00	0.00	9,958.33	0.00
1	2	5	JOSE ALONSO HERNANDEZ RUIZ	8	E	AUXILIAR		1	6,060.00	72,720.00	0.00	0.00	0.00	0.00	0.00	10,100.00	0.00
1	2	5	JAIME HURTADO GONZALEZ	8	E	AUXILIAR	RASTRO MUNICIPAL	1	4,941.00	59,292.00	0.00	0.00	0.00	0.00	0.00	8,235.00	0.00
1	2	5	ALFREDO LOPEZ NUÑEZ	8	E	AUXILIAR		1	4,353.00	52,236.00	0.00	0.00	0.00	0.00	0.00	7,255.00	0.00
1	2	5	JUAN PABLO MACIAS CORREA	8	E	AUXILIAR		1	5,744.00	68,928.00	0.00	0.00	0.00	0.00	0.00	9,573.33	0.00
1	2	5	EDUARDO MARQUEZ DE LA TORRE	8	E	AUXILIAR		1	5,482.00	65,784.00	0.00	0.00	0.00	0.00	0.00	9,136.67	0.00
1	2	5	VACANTE	8	E	AUXILIAR		1	8,127.00	97,524.00	0.00	0.00	0.00	0.00	0.00	13,545.00	0.00
1	2	5	MIGUEL DE JESUS MEÑOZ SEGOVIANO	8	E	AUXILIAR	COMERCIO	1	7,457.00	89,484.00	0.00	0.00	0.00	0.00	0.00	12,428.33	0.00
1	2	5	JUAN PABLO MUÑOZ DE ANDA	8	E	AUXILIAR		1	9,475.00	113,700.00	0.00	0.00	0.00	0.00	0.00	15,791.67	0.00
1	2	5	JOSE OLMEDA PACHECO	8	E	AUXILIAR		1	4,355.00	52,260.00	0.00	0.00	0.00	0.00	0.00	7,258.33	0.00
1	2	5	JOSE DE JESUS ORTEGA MARTIN	8	E	AUXILIAR		1	5,220.00	62,640.00	0.00	0.00	0.00	0.00	0.00	8,700.00	0.00
1	2	5	RAMON PEDROZA JIMENEZ	8	E	AUXILIAR		1	4,353.00	52,236.00	0.00	0.00	0.00	0.00	0.00	7,255.00	0.00
1	2	5	JUAN CARLOS VALADEZ GONZALEZ	8	E	AUXILIAR		1	5,744.00	68,928.00	0.00	0.00	0.00	0.00	0.00	9,573.33	0.00
1	2	4	JAIME CAMILO ACOSTA MARTINEZ	8	E	OFICIAL ALBAÑIL	OBRAS PUBLICAS	1	6,645.00	79,740.00	0.00	0.00	0.00	0.00	0.00	11,075.00	0.00
1	2	4	MANUEL ALVARADO XXX	8	E	OFICIAL ALBAÑIL	OBRAS PUBLICAS	1	6,645.00	79,740.00	0.00	0.00	0.00	0.00	0.00	11,075.00	0.00
1	2	4	MANUEL AGUIRRE GONZALEZ	8	E	OP. MAQUINARIA	OBRAS PUBLICAS	1	7,238.00	86,856.00	0.00	0.00	0.00	0.00	0.00	12,063.33	0.00
1	2	4	RAMON GONZALEZ ZUÑIGA	8	E	OP. MAQUINARIA	OBRAS PUBLICAS	1	7,238.00	86,856.00	0.00	0.00	0.00	0.00	0.00	12,063.33	0.00
1	2	4	GUADALUPE RAMIREZ RAMIREZ	8	E	OP. MAQUINARIA	OBRAS PUBLICAS	1	10,594.00	127,128.00	0.00	0.00	0.00	0.00	0.00	17,656.67	0.00
1	2	4	FERNANDO MORA CAMPOS	8	E	PEON ALBAÑIL	OBRAS PUBLICAS	1	4,846.00	58,152.00	0.00	0.00	0.00	0.00	0.00	8,076.67	0.00
1	2	4	GUSTAVO ADOLFO MORA CAMPOS	8	E	PEON ALBAÑIL	OBRAS PUBLICAS	1	4,846.00	58,152.00	0.00	0.00	0.00	0.00	0.00	8,076.67	0.00
1	2	4	JOSE DE JESUS MATA ENRIQUES	8	E	PEON ALBAÑIL	OBRAS PUBLICAS	1	4,846.00	58,152.00	0.00	0.00	0.00	0.00	0.00	8,076.67	0.00
1	2	4	JOSE CONCEPCION BARAJAS MUÑOZ	8	E	PINTOR	OBRAS PUBLICAS	1	4,552.00	54,624.00	0.00	0.00	0.00	0.00	0.00	7,586.67	0.00
1	2	4	J. TRINIDAD MARTINEZ LOPEZ	8	E	VELADOR CASAS VIVAH	OBRAS PUBLICAS	1	4,846.00	58,152.00	0.00	0.00	0.00	0.00	0.00	8,076.67	0.00
1	2	4	REFUGIO ESAIAS ROMERO	8	E	CHOFER	OBRAS PUBLICAS	1	5,217.00	62,604.00	0.00	0.00	0.00	0.00	0.00	8,695.00	0.00
1	2	4	VACANTE	8	E	EVENTUAL DE OBRAS P.	OBRAS PUBLICAS	1	7,455.00	89,460.00	0.00	0.00	0.00	0.00	0.00	12,425.00	0.00
								46	293,122.00	3,517,464.00	0.00	0.00	0.00	0.00	0.00	488,536.67	0.00
1	2	5	TERESA HERMOSILLO CALDERON	8	E	AUX. ADMINISTRATIVO	MERCADO MUNICIPAL	1	4,073.00	48,876.00	0.00	0.00	0.00	0.00	0.00	6,788.33	0.00
1	2	5	MARIA HERMOSILLO CALDERON	8	E	AUX. DE SERVICIOS	MERCADO MUNICIPAL	1	4,073.00	48,876.00	0.00	0.00	0.00	0.00	0.00	6,788.33	0.00
1	2	5	JOSE LUIS BELTRAN ROMO	8	E	VELADOR	MERCADO MUNICIPAL	1	4,073.00	48,876.00	0.00	0.00	0.00	0.00	0.00	6,788.33	0.00
1	2	5	VACANTE	8	E	VELADOR	MERCADO MUNICIPAL	1	2,677.00	32,124.00	0.00	0.00	0.00	0.00	0.00	4,461.67	0.00

1	2	5	JOSE DOLORES RAYMUNDO PEREZ	8	E	JARDINERO	ASEO PUBLICO, PA	1	4,349.00	52,188.00	0.00	0.00	0.00	0.00	0.00	7,248.33	0.00
1	2	5	CRISTIAN RICARDO SALAZAR GALLARDO	8	E	JARDINERO	ASEO PUBLICO, PA	1	4,349.00	52,188.00	0.00	0.00	0.00	0.00	0.00	7,248.33	0.00
1	2	5	PEDRO SILVA CRUZ	8	E	JARDINERO	ASEO PUBLICO, PA	1	4,349.00	52,188.00	0.00	0.00	0.00	0.00	0.00	7,248.33	0.00
1	2	5	ISIDRO VALDIVIA RUEDA	8	E	JARDINERO	ASEO PUBLICO, PA	1	4,349.00	52,188.00	0.00	0.00	0.00	0.00	0.00	7,248.33	0.00
1	2	5	JOSE DE JESUS VILLALOBOS OLIVARES	8	E	JARDINERO	ASEO PUBLICO, PA	1	4,349.00	52,188.00	0.00	0.00	0.00	0.00	0.00	7,248.33	0.00
1	2	5	JAIME ADRIAN GARCIA DELGADO	8	E	JARDINERO	ASEO PUBLICO, PA	1	4,349.00	52,188.00	0.00	0.00	0.00	0.00	0.00	7,248.33	0.00
1	2	5	JAVIER PADILLA DE LA CRUZ	8	E	JARDINERO	ASEO PUBLICO, PA	1	4,349.00	52,188.00	0.00	0.00	0.00	0.00	0.00	7,248.33	0.00
1	2	5	J. ASUNCION RAMIREZ GUTIERREZ	8	E	JARDINERO	ASEO PUBLICO, PA	1	4,556.00	54,672.00	0.00	0.00	0.00	0.00	0.00	7,593.33	0.00
1	2	5	AGUSTIN PEREZ PLASCENCIA	8	E	JARDINERO	ASEO PUBLICO, PA	1	4,656.00	55,872.00	0.00	0.00	0.00	0.00	0.00	7,760.00	0.00
1	2	5	RICARDO MUÑOZ MUÑOZ	8	E	JARDINERO	ASEO PUBLICO, PA	1	4,349.00	52,188.00	0.00	0.00	0.00	0.00	0.00	7,248.33	0.00
1	2	5	JOSE MANUEL ALVARADO AVILA	8	E	JARDINERO	ASEO PUBLICO, PA	1	4,349.00	52,188.00	0.00	0.00	0.00	0.00	0.00	7,248.33	0.00
1	2	5	ANTONIO TRUJILLO FLORES	8	E	JARDINERO	ASEO PUBLICO, PA	1	4,349.00	52,188.00	0.00	0.00	0.00	0.00	0.00	7,248.33	0.00
1	2	5	JUAN MANUEL PEREZ PEREZ	8	E	AUXILIAR	ASEO PUBLICO, PA	1	4,349.00	52,188.00	0.00	0.00	0.00	0.00	0.00	7,248.33	0.00
1	2	5	OSCAR RAMON CONTRERAS BARBA	8	E	AUXILIAR	ASEO PUBLICO, PA	1	4,349.00	52,188.00	0.00	0.00	0.00	0.00	0.00	7,248.33	0.00
1	2	5	VACANTE	8	E	AUXILIAR	ASEO PUBLICO, PA	1	4,349.00	52,188.00	0.00	0.00	0.00	0.00	0.00	7,248.33	0.00
1	2	5	JOSE GABRIEL JIMENEZ LOPEZ	8	E	CHOFER	ASEO PUBLICO, PA	1	6,456.00	77,472.00	0.00	0.00	0.00	0.00	0.00	10,760.00	0.00
1	2	5	JOSE DE JESUS MUÑOZ JIMENEZ	8	E	CHOFER	ASEO PUBLICO, PA	1	6,456.00	77,472.00	0.00	0.00	0.00	0.00	0.00	10,760.00	0.00
1	2	5	JUAN GABRIEL GONZALEZ GARCIA	8	E	ELECTRICISTA	ALUMBRADO PUBLI	1	7,371.00	88,452.00	0.00	0.00	0.00	0.00	0.00	12,285.00	0.00
1	2	5	OSCAR GUILLERMO DE ALBA GALLARDO	8	E	ELECTRICISTA	ALUMBRADO PUBLI	1	7,371.00	88,452.00	0.00	0.00	0.00	0.00	0.00	12,285.00	0.00
1	2	1	MARIA SOCORRO MARTIN PEREZ	8	E	AUX. MEDICO MUNICIPAL	ALUMBRADO PUBLI	1	5,272.00	63,264.00	0.00	0.00	0.00	0.00	0.00	8,786.67	0.00
1	2	5	EDUARDO ALVARADO AVILA	8	E	AUXILIAR	MANTENIMIENTO D	1	5,468.00	65,616.00	0.00	0.00	0.00	0.00	0.00	9,113.33	0.00
1	2	1	DANIEL AGUILAR AGUILAR	8	E	MECANICO	MANTENIMIENTO D	1	13,567.00	162,804.00	0.00	0.00	0.00	0.00	0.00	22,611.67	0.00
1	2	1	MARTIN RICARDO PEREZ DE LA CRUZ	8	E	MECANICO	MANTENIMIENTO D	1	6,866.00	82,392.00	0.00	0.00	0.00	0.00	0.00	11,443.33	0.00
1	2	1	GABRIEL ANGEL VALADEZ VALDEZ	8	E	MECANICO	MANTENIMIENTO D	1	13,567.00	162,804.00	0.00	0.00	0.00	0.00	0.00	22,611.67	0.00
1	2	1	CARLOS ANTONIO HERNANDEZ PADILLA	8	E	AUXILIAR DE MECANICO	MANTENIMIENTO D	1	6,866.00	82,392.00	0.00	0.00	0.00	0.00	0.00	11,443.33	0.00
1	2	5	JOSE FELIX DELGADILLO GUTIERREZ	8	E	AUXILIAR		1	7,125.00	85,500.00	0.00	0.00	0.00	0.00	0.00	11,875.00	0.00
1	2	5	GREGORIO GONZALEZ SALCE	8	E	AUXILIAR		1	5,101.00	61,212.00	0.00	0.00	0.00	0.00	0.00	8,501.67	0.00
								182	958,237.00	11,498,844.00	0.00	0.00	0.00	0.00	0.00	1,597,061.67	0.00
							SUB-TOTAL	262	1,493,653.00	17,923,836.00	0.00	0.00	0.00	0.00	0.00	2,489,421.67	0.00

Estado de cuentas de resultados por actividades											
Actividad	2021	2020	2019	2018	2017	2016	2015	2014	2013	2012	2011
Actividad de explotación	1.400.000	1.200.000	1.100.000	1.000.000	900.000	800.000	700.000	600.000	500.000	400.000	300.000
Actividad de gestión	100.000	150.000	120.000	100.000	100.000	100.000	100.000	100.000	100.000	100.000	100.000
Actividad de desarrollo	50.000	50.000	50.000	50.000	50.000	50.000	50.000	50.000	50.000	50.000	50.000
Actividad de inversión	100.000	100.000	100.000	100.000	100.000	100.000	100.000	100.000	100.000	100.000	100.000
Actividad de financiación	100.000	100.000	100.000	100.000	100.000	100.000	100.000	100.000	100.000	100.000	100.000
Actividad de patrimonio neto	100.000	100.000	100.000	100.000	100.000	100.000	100.000	100.000	100.000	100.000	100.000
Actividad de otros	100.000	100.000	100.000	100.000	100.000	100.000	100.000	100.000	100.000	100.000	100.000
Total	1.850.000	1.700.000	1.620.000	1.500.000	1.400.000	1.300.000	1.200.000	1.100.000	1.000.000	900.000	800.000

Plantilla de jubilados

Municipio de: San Juan de los Lagos, Jalisco.

Presupuestación-16-J

Apellido paterno	Apellido materno	Nombre	R.F.C.	C.U.R.P.	Fecha de acta	No. de Plazas	Mensual	Anual	Gratificación anual (aguinaldo)	TOTAL ANUAL
ESTRADA	PAREDES	SANTIAGO				1	\$ 8,544.00	\$ 102,528.00	14,240.00	116,768
BECERRA	MARQUEZ	MANUEL	BEMM356611	BEMM356611HJCCRN08	20/06/05	1	\$ 3,620.00	\$ 43,440.00	6,033.33	49,473
CERVANTES	OLIVARES	SILVERIO	CEOS300212	CEOS300212HJCCLL02	29/12/97	1	\$ 5,295.00	\$ 63,540.00	8,825.00	72,365
DE LA PAZ	ISACC	ANTONIA	PAIA180114	PAIA180114MJC2SN06	01/07/04	1	\$ 1,140.00	\$ 13,680.00	1,900.00	15,580
ENRIQUEZ	GONZALEZ	FELIPA	EIGF270501	EIGF270501HJCNL07	31/08/01	1	\$ 3,235.00	\$ 38,820.00	5,391.67	44,212
GASPAR	MARTINEZ	FRANCISCA	GAMF380129	GAMF380129MTCRR05	31/12/00	1	\$ 2,270.00	\$ 27,240.00	3,783.33	31,023
GOMEZ	SAINEZ	MARIA GUADALUPE	GOSG310307	GOSG310307MJCND00	01/10/01	1	\$ 4,855.00	\$ 58,260.00	8,091.67	66,352
GONZALEZ	SANCHEZ	MARIA DE JESUS	GOSJ370405	GOSJ370405MJCNS00	17/02/99	1	\$ 7,750.00	\$ 93,000.00	12,916.67	105,917
HERNANDEZ	VALDIVIA	OLIVIA	HEVO430804	HEVO430804MJCRL02	03/03/04	1	\$ 3,190.00	\$ 38,280.00	5,316.67	43,597
HERNANDEZ	VARQUEZ	PABLO	HEVP310814	HEVP310814HJCR2B07	NO EXISTE EXP	1	\$ 5,690.00	\$ 68,280.00	9,483.33	77,763
HIPOLITO	HERNANDEZ	J. REFUGIO	HIHJ280704	HIHJ280704HJCPRF06	23/03/00	1	\$ 4,900.00	\$ 58,800.00	8,166.67	66,967
IBARRA	LIRA	MARIA DEL REFUGIO	IALR351220	IALR351220HABR08	24/10/00	1	\$ 2,105.00	\$ 25,260.00	3,508.33	28,768
IÑIGUEZ	FABIAN	PRISILIANO	IIFP210104	IIFP210104HJXBR03	03/03/94	1	\$ 1,940.00	\$ 23,280.00	3,233.33	26,513
GONZALEZ	GOMEZ	MARIA GUADALUPE	GOGG520812	GOGG520812MJCND06		1	\$ 1,810.00	\$ 21,720.00	3,016.67	24,737
MUÑOZ	DE ANDA	RAMON	MUAR361231	MUAR361231HJCNM05	08/11/07	1	\$ 3,360.00	\$ 40,320.00	5,600.00	45,920
DE LA CERDA	GARCIA	JUAN	CEGJ460131	CEJ460131	10/04/12	1	\$ 6,220.00	\$ 74,640.00	10,366.67	85,007
GASPAR	MARTINEZ	JOSE	GAMJ520430	GAMJ520430HJCSRS18	01/09/13	1	\$ 4,785.00	\$ 57,420.00	7,975.00	65,395
PEREZ	LOPEZ	MARIA LUISA	PELL300825	PELL300825MJCRR06	25/09/06	1	\$ 1,101.00	\$ 13,212.00	1,835.00	15,047
PLACENCIA	DE ALBA	BERTHA	PAAB420831	PAAB420831MJCLLR07	26/11/97	1	\$ 4,525.00	\$ 54,300.00	7,541.67	61,842
RUVALCABA	GONZALEZ	JUAN	RUGJ210621	RUGJ210621HJCVNN00	10/02/95	1	\$ 2,270.00	\$ 27,240.00	3,783.33	31,023
SANCHEZ	MARTIN	RAMONA	SAMR320904	SAMR320904MJCNR09	03/07/06	1	\$ 1,135.00	\$ 13,620.00	1,891.67	15,512
SANCHEZ	HERNANDEZ	BLAS	SAHB360203	SAHB360203HJCNRL04	10/11/03	1	\$ 4,991.00	\$ 59,892.00	8,318.33	68,210
GUTIERREZ	PADILLA	LORENZA				1	\$ 7,930.00	\$ 95,160.00	13,216.67	108,377
VAZQUEZ	MUÑOZ	JUAN	VAMJ320708	VAMJ320708HJCNM04	25/10/00	1	\$ 4,903.00	\$ 58,836.00	8,171.67	67,008
VELAZQUEZ	TOSTADO	ERNESTO	VETE421107	VETE421107HJCLSR02	25/10/05	1	\$ 3,827.00	\$ 45,924.00	6,378.33	52,302
ESPINOZA	ESQUEDA	MARIA DE LA LUZ	EIEL410509	EIEL410509MJCSSZ08	01/07/08	1	\$ 1,315.00	\$ 15,780.00	2,191.67	17,972
GARCIA	HERMOSILLO	ALEJANDRA	GAHA430709	GAHA430709MJCRR01	01/07/08	1	\$ 1,135.00	\$ 13,620.00	1,891.67	15,512
PEREZ	RUIZ	MARIA CONCEPCION FABIOLA	PERC560630HV1	PERC560530MJCRR09	12/03/09	1	\$ 9,440.00	\$ 113,280.00	15,733.33	129,013
AGUILA	ORTIZ	FELICIANO	AUOF320609	AUOF320609HJCGRL05	02/05/96	1	\$ 2,570.00	\$ 30,840.00	4,283.33	35,123
BARBA	PADILLA	JOSE GUADALUPE	BAPG251209	BAPG251209HJCRDD06	01/11/92	1	\$ 2,175.00	\$ 26,100.00	3,625.00	29,725
PEREZ	HERNANDEZ	MIGUEL				1	\$ 5,550.00	\$ 66,600.00	9,250.00	75,850
ALBA	DE LUNA	MARIA SAN JUAN	AALS770821	AALS770821MJCINN06	26/06/10	1	\$ 1,310.00	\$ 15,720.00	2,183.33	17,903
RAMIREZ	DE LA CRUZ	MARIA DE LA LUZ	RACL450327	RACL450327MJCRR01	01/01/09	1	\$ 1,916.00	\$ 22,992.00	3,193.33	26,185
ENRIQUEZ	ROMO	NATALIA			01/08/11	1	\$ 1,300.00	\$ 15,600.00	2,166.67	17,767
GUTIERREZ	HERMOSILLO	PEDRO			01/01/12	1	\$ 3,280.00	\$ 39,360.00	5,466.67	44,827
ALVARADO	ALONSO	SILVERIA			01/04/12	1	\$ 1,785.00	\$ 21,420.00	2,975.00	24,395
PEÑA	PEDROZA	RAQUEL			01/05/12	1	\$ 1,700.00	\$ 20,400.00	2,833.33	23,233
ROCHA	JIMENEZ	JOSE DE JESUS			01/05/12	1	\$ 1,073.00	\$ 12,876.00	1,788.33	14,664
PADILLA	MARQUEZ	EFREN			01/05/12	1	\$ 2,735.00	\$ 32,820.00	4,558.33	37,378
VALDIVIA	TAVARES	MARIA FELIX			01/05/12	1	\$ 1,540.00	\$ 18,480.00	2,566.67	21,047
MARQUEZ	SANCHEZ	IGNACIO	MASI401029	MASI401029HJCRNG00	01/08/12	1	\$ 5,753.00	\$ 69,036.00	9,588.33	78,624
RAMIREZ	HERNANDEZ	REFUGIO	RAHR710704		01/03/13	1	\$ 4,348.00	\$ 52,176.00	7,246.67	59,423
TORRES	GARCIA	CRECENCIO			15/05/13	1	\$ 6,649.00	\$ 79,788.00	11,081.67	90,870
TOTAL =						43	156,965	1,883,580	261,608	2,145,188

* impuesto q

***** en el anterior sueldo mas bajo

***** en el anterior tenia sueldo mas alto

en el anterior sueldo mas alto
***** en el anterior sueldo mas bajo tenia la mitad
sueldo anterior mas alto