



Entrega-Recepción de la administración Pública Municipal 2010-2012

H. Ayuntamiento de San Juan de los Lagos, Jal.

8.1. BIENES MUEBLES

Nº Resg.	Resguardante	Descripción del bien	Nº inventario	Ubicación	Nº Factura	Fecha Adq.	Valor
1	Ampelio de J. Macías G.	*15 Silla de madera labradas en rústico con asiento en pliana color beige	1, 15	Cabildo			
1	"	*Mesa de caoba 91 x 2.48	16	Cabildo		29-ago-06	\$9,890.00
1	"	*4 Mesa de caoba 91 x 2.14	17-20	Cabildo		29-ago-06	\$17,940.00
1	"	Cofre del Cid" (donado por la ciudad de Burgos, España)	1	Cabildo			
1	"	*Sable de acero (donado por la ciudad de Burgos, España)	2	Cabildo			
1	"	*Bandera de poliester de España	3	Cabildo			
1	"	*Escudo de Armas de la Ciudad de Burgos España en poliester.	4	Cabildo			
1	"	*2 Candiles metálicos color oro de 6 luces.	5-6	Cabildo			
1	"	*Cuadro al óleo de don Benigno Romo de 1.80 X 1.20 mts.	7	Cabildo			
1	"	*2 Tomos de album fotográfico de San Juan colonial.	8-9	Cabildo			
1	"	*Bandera de poliester de U.S.A.	10	Cabildo			
1	"	*3 Llaves de la ciudad de Moreno Valley, California.	11-13	Cabildo			
1	"	*52 Fotografías de los expresidentes.	14-66	Cabildo			
1	"	*1 Bandera de poliester de México.	67	Cabildo			
1	"	*Cuadro de agradecimiento con marco negro.	68	Cabildo			
1	"	*Urna de marmol.	69	Cabildo			
1	"	*Carabina con No. 391.	70	Cabildo			
1	"	*Escopeta.	71	Cabildo			
2	Elizabeth Cruz Campos	*1 Archivero de 3 gavetas.	1	Presidencia		14-jul-98	\$2,936.64
2	"	*Sillón ejecutivo vinil negro.	2	Presidencia		14-jul-98	\$1,857.25
2	"	*Credenza de madera color nogal de 4 puertas y cubierta de vidrio.	3	Presidencia			
2	"	*Mesa de madera cubierta de formaica color café.	4	Presidencia			
2	"	*Escritorio ejecutivo de madera c/4 cajones y gaveta.	5	Presidencia			
2	"	*2 Sillas de visitante forro de vinil negro base de madera.	6-7	Presidencia			
2	"	*Mesa redonda de madera rústica 1.80 mts. diámetro.	8	Presidencia			
2	"	*8 Sillas de madera forro de vinil negro.	9-16	Presidencia			
2	"	* Sillón ejecutivo forrado en tela café c/rodajas.	17	Presidencia			
2	"	*Mueble mostrador c/entrepaño principal y 3 cajoneras	18	Presidencia	389	1-nov-06	\$16,110.35
2	"	*Mueble esquinero c/entrepaños tipo tambor y puertas abatibles	19	Presidencia	389	1-nov-06	\$7,475.00
2	"	*2 Sofás tapizados en vinil piel	20-21	Presidencia	nv. 0831	17-nov-06	\$4,000.00
2	"	*5 Archivero 4 gavetas t/oficio l. tradicional melamina	22-26	Presidencia	28684	18-ene-07	\$9,499.98
2	"	*Cubierta lateral lado derecho melamina color caoba de 1.80 x .60	27	Presidencia	10073	9-jul-10	\$1,740.00
2	"	*Escritorio directivo 1.80 x .70 x .75 pedestal color caoba c/cajon	28	Presidencia	9490	6-jul-10	\$3,581.00

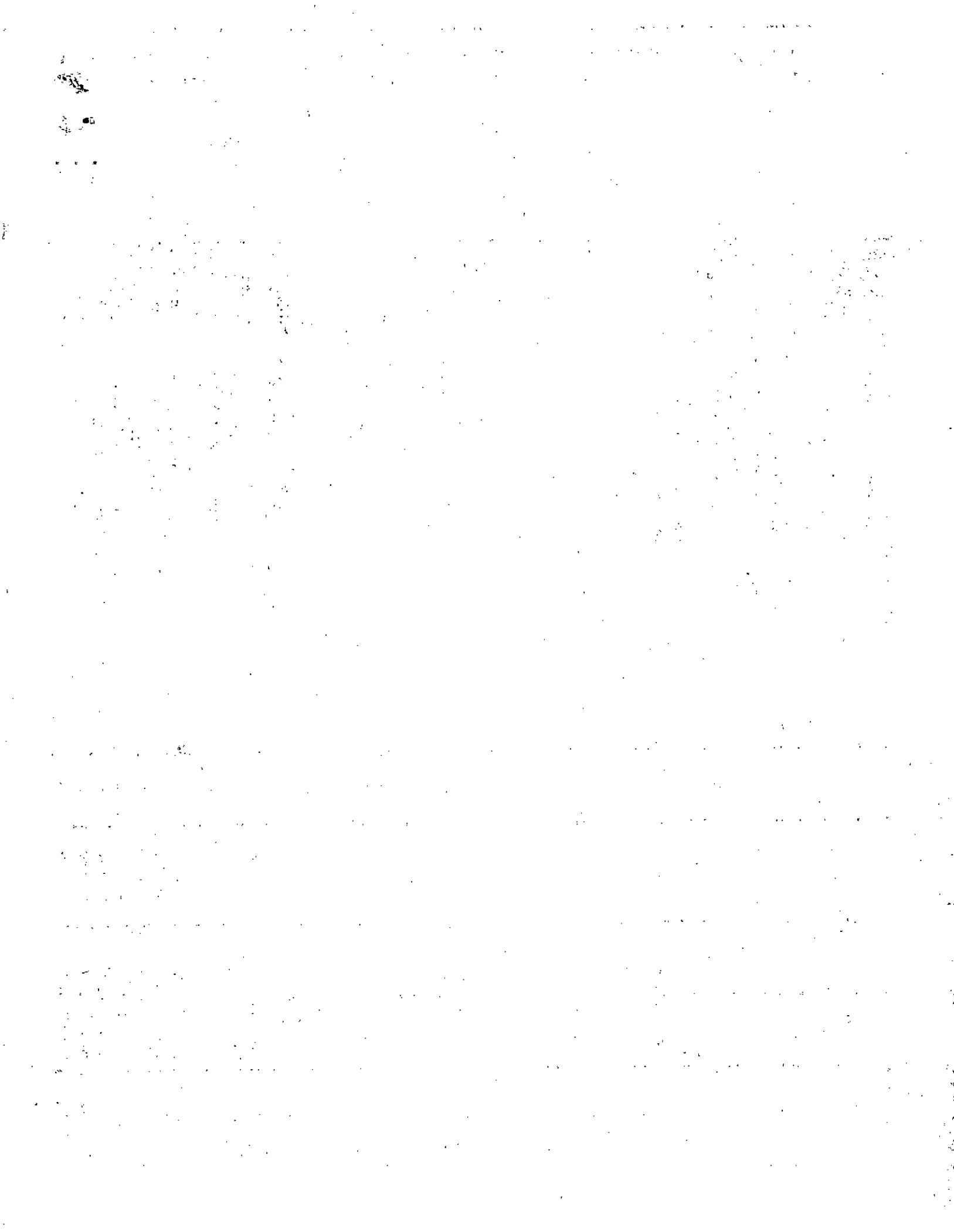

2.	"	*2 sillas Mos AB 400	29-30	Presidencia	4051	17-may-12	\$410.00	
2	"	* Impresora Hp Laserjet 1160 s/CNL1F25930	1	Presidencia	64	4-dic-06	\$4,832.76	2/26
2	"	*Comp. Intel, ddr2 512, dd 160 gb, Mon: Samsung 17"	2	Presidencia	2069	22-mar-07	\$9,900.01	
2	"	*2 Comp. (armadas) cpu dd 160 gb, ddr 21 gb, rw dv, mon. 17" View Sonic s/QMZ073002155 y QMZ07302159	3-4	Presidencia	208	20-feb-08	\$12,400.02	
2	"	*Computadora (armada) Gateway ZX 4800 touch screen	5	Presidencia	859	28-ene-10	\$14,120.68	
2	"	*impresora HP Laserjet de red P1102w	6	Presidencia	1201	20-ene-11	\$2,100.00	
2	"	*Máquina de escribir Olympia s/6740863.	1	Presidencia				
2	"	*Bandera nacional de poliester con escudo completo bordado en laton y c/asta	2	Presidencia				
2	"	*Cortinas y galerías p/oficina de presidencia y secretaria particular.	3	Presidencia		21-jul-98	\$6,210.00	
2	"	*Protector acrilico p/alfombra.	4	Presidencia		26-ago-98	\$1,067.20	
2	"	*Cuadro de la hermandad de Burgos, españa y San Juan de los Lagos.	5	Presidencia				
2	"	*Cuadro con decreto de san Juan de los Lagos, Jal. como ciudad.	6	Presidencia				
2	"	*Columna c/jarrón color crema.	7	Presidencia				
2	"	*2 Candiles de cristal cortado de 8 luces.	8-9	Presidencia				
2	"	*Televisión Sony de 20" Med. HV19T520.	10	Presidencia				
2	"	*Marco de madera c/escudo de armas en cuero.	11	Presidencia				
2	"	*Silla escolar en formaica c/base tubular.	12	Presidencia				
2	"	*Nicho de madera c/puerta de cristal p/bandera.	13	Presidencia				
2	"	*Fax Brother mod: 275-25	14	Presidencia	33204	2-jul-07	\$1,594.93	
2	"	*Bandera bordada en hilo de oro y plata	15	Presidencia	126	6-dic-07	\$4,025.00	
2	"	*Frigobar TA04 color blanco	16	Presidencia	L 9	23-mar-11	\$2,590.00	
3	Norma Patricia Márquez Gtz	*2 Sillones de madera color café tipo visitante c/descanzabrazos forrados en vinil color café.	1-2	Sindicatura				
3	"	*Archivero de madera color nogal de 3 gavetas.	.	Sindicatura				
3	"	*Librero de madera color café c/puertas corredizas en cristal de 3 entrepaños y 2 puertas en parte baja.	3	Sindicatura				
3	"	*Librero de madera color café c/puertas corredizas en cristal de 3 entrepaños y 2 puertas en parte baja.	4	Sindicatura				
3	"	*Silla secretarial giratoria negra c/rodajas y pistón.	.	Sindicatura				
3	"	*Librero de pino de madera c/10 puertas de cristal y 25 apartados.	5	Sindicatura		5-mar-02	\$460.00	
3	"	*Mueble de madera p/computadora printaform	6	Sindicatura				
3	"	*Archivero 3 gavetas horizontal color cafe c/laterales negros	7	Sindicatura				
3	"	*Impresora Laserjet HP P1006 s/VNB4425520	8	Sindicatura	18519	17-ago-10	\$4,510.08	
3	"	*Comp. p4 160 gb, (armada) mon: Kds cpu Alaska.	1	Sindicatura	39630	1-jul-08	\$1,950.00	
3	"	*Cuadro al óleo de don Benito Juárez.	2	Sindicatura				
3	"	*Cuadro al óleo de don Venustiano Carranza.	1	Sindicatura				
3	"	*Cuadro al óleo de Don Miguel Hidalgo y Costilla.	2	Sindicatura				
3	"	*Cuadro "decreto del congreso del estado, benemérita Rita Pérez de Moreno"	3	Sindicatura				
3	"	*Aparato intercomunicador Panasonic s/1BBQC17333 mod: KX-T2335	4	Sindicatura				
3	"	*2 Troqueles AF-420-40	5	Sindicatura				
3	"	*Acrilico p/piso.	6-7	Sindicatura		8-mar-99	\$2,587.50	
4	Ampelio de J. Macias G.	*Silla secretarial c/forro de tela café c/rodajas.	8	Sindicatura		20-abr-99	\$1,069.73	
4	"	*1 Mesa telefonera c/rodajas.	1	Secretaria				
4	"	*Mueble Printaform de madera para PC c/rodajas.	2	Secretaria		14-jul-98	\$699.98	
4	"	*Escritorio de formaica tipo juvenil color madera natural c/2 cajones	3	Secretaria		19-feb-02	\$995.00	
4	"		4	Secretaria				

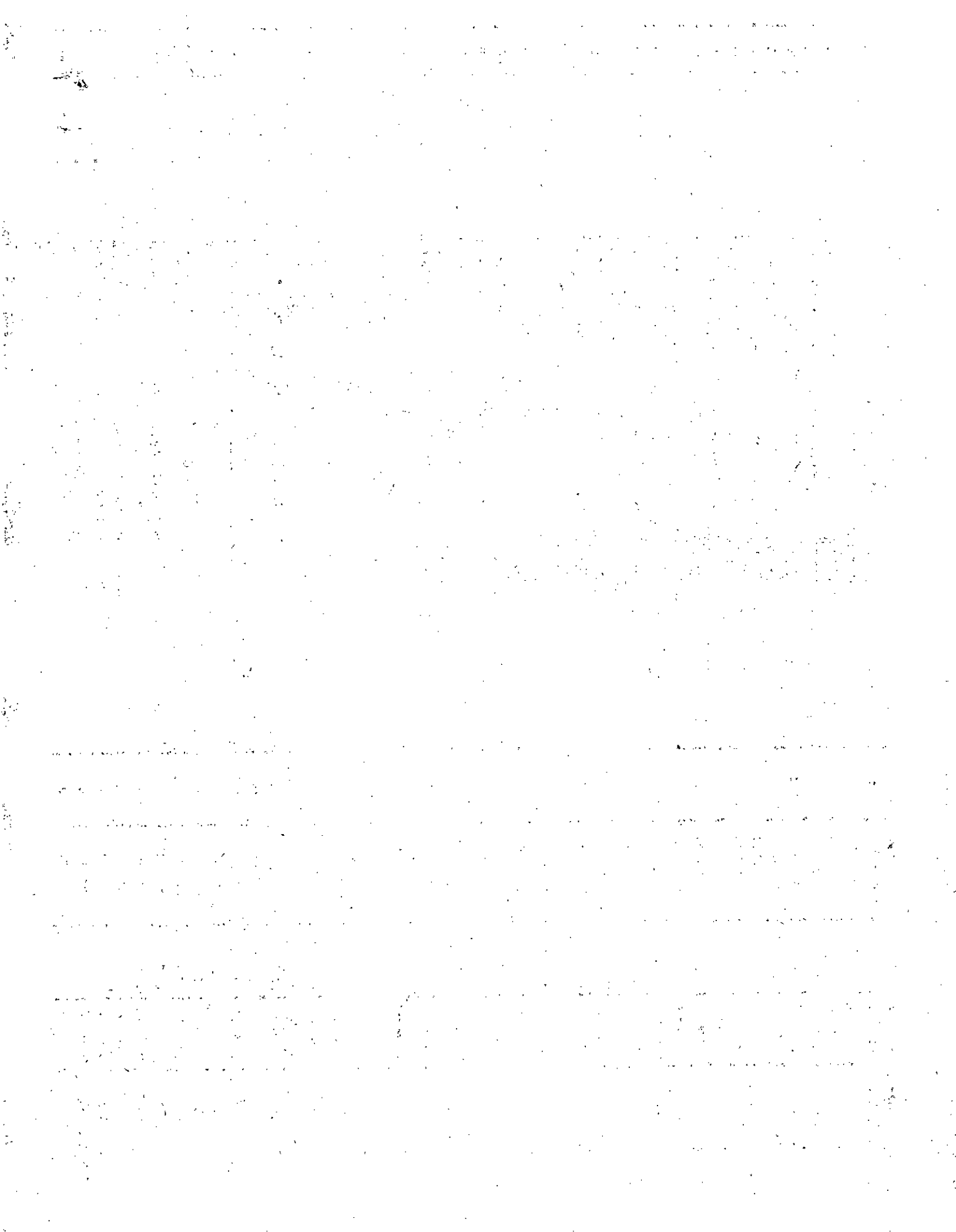

4	"	*Escritorio melamina 1.80 X 0.80 c/4 cajones	5	Secretaría			
4	"	*1 Archivero 4 gavetas oficio linea contemp. color roble.	6	Secretaría		10-may-04	\$1,817.00
4	"	*1 Archivero 4 gavetas oficio linea contemporánea color roble.	7	Secretaría		21-jul-04	\$1,955.00
4	"	*1 Archivero 3 gavetas oficio linea contemporánea color roble.	8	Secretaría		8-mar-05	\$2,001.91
4	"	*Silla operativa Sedix mod:10185 color tabaco	9	Secretaría	32174	30-may-07	\$1,300.01
4	"	*Silla Sedix secretarial mod: 10130 c/pistón color negro	10	Secretaría	34396	28-ago-07	\$1,414.50
4	"	*3 Silla de acero de visitante	11-13	Secretaría	90523	12-sep-07	\$774.00
4	"	*Mesa multiusos linea H 80 x 50 c/rodajas y entrepaños	14	Secretaría	35584	22-oct-07	\$841.97
4	"	*Mueble para oficina tipo librero	15	Secretaría	12057	6-jun-08	\$8,050.00
4	"	*Archivero 4 gavetas L. modular melamina color encino oscuro y lateral ngo.	16	Secretaría	3803	28-abr-09	
4	"	*2 sillas de visitante forradas en pliana color negro	17-18	Secretaría			
4	"	*Archivero 4 gavetas l. contemporánea color café laterales negro	19	Secretaría	18519	17-ago-10	\$2,662.20
4	"	*Impresora multifuncional HP mod: Q1662A, tipo:HP PSC 1210, s/MY32LB11MX	1	Secretaría		21-jul-03	\$1,997.00
4	"	*DVD writer externo B FX 890	2	Secretaría		14-jun-05	\$1,144.25
4	"	*2 Comp. (armadas) cpu dd 160 gb, ddr 21 gb, rw dv, mon. 17" View Sonic	3-4	Secretaría	208	20-feb-08	\$12,400.02
4	"	s/QMZ073002132 y QMZ073002687		Secretaría			
4	"	*Impresora Hp Laserjet 1018	5	Secretaría			
4	"	*Máquina de escribir Olympia mod: SG-3, s/ 7268912.	1	Secretaría		27-may-99	\$2,298.28
4	"	*Teléfono Panasonic KXTS5LX-W s/1BBAA507487	2	Secretaría			
4	"	*Teléfono Panasonic KXTS550LXB s/4FAAA110410	3	Secretaría			
4	"	*Equipo de aire acondicionado LG de 1 ton.	4	Secretaría	5375	3-jul-07	\$10,500.00
4	"	*Mueble de madera c/2 puertas abatibles	5	Secretaría			
5	Oswaldo Padilla Padilla	*Archivero de formaica c/3 cajones color café.	1	Com. Social			
5	"	*L. de ensamble c/archivero, escritorio, lateral y porta teclado	2	Com. Social	38960	20-may-08	\$6,891.85
5	"	*Silla visitate 1 plaza en tela sin brazos color negro	3	Com. Social	38410	20-may-08	\$600.00
5	"	*Silla secretarial Luxo L125 color negro	4	Com. Social	38409	20-may-08	\$612.64
5	"	*Impresora Hp laserjet P1102W	1	Com. Social			
5	"	*Máquina impresora p/credenciales Zebra Mod: P20i s/81J094900204	2	Com. Social	39008 y 39030	18-feb-10	\$42,206.85
5	"	*Comp. (armada) 4 gb ram, 320 gb, Mon, 18.5" s/ETR4901680019	3	Com. Social	915	19-mar-10	\$8,890.00
5	"	*Video cámara Handycam Sony DCR-sr47	4	Com. Social	928	25-mar-10	\$6,900.00
6	Cesar Sánchez Hernández	*2 Sillones fijos forrados en vinil negro, estructura de madera.	1-2	Oficialía Mayor			
6	"	* 3 Archivero metálico de 3 gavetas	3-5	Oficialía Mayor		2-feb-99	\$1,144.25
6	"	*Archivero melamina de 4 gavetas.	6	Oficialía Mayor		24-mar-99	\$1,304.10
6	"	*Mueble p/computadora printaform.	7	Oficialía Mayor		2-jul-01	
6	"	*Librero de 1.60 m c/entrepaños grafito color negro	8	Oficialía Mayor		11-jun-01	\$1,988.35
6	"	*Silla ejec. Printaform Napoli	9	Oficialía Mayor		30-nov-05	\$760.37
6	"	*Sillón Requiez resp. bajo 1221 RE	10	Oficialía Mayor		17-jul-06	\$1,581.25
6	"	*Sala 2 piezas tapizada c/binil	11	Oficialía Mayor	252	19-ene-07	\$4,000.00
6	"	*2 Sillas Life color negro de tubular	12-13	Oficialía Mayor	81895	5-may-07	\$630.00
6	"	*L. de ensamble c/archivero, credenza, escritorio, porta teclado, puente union	14	Oficialía Mayor	38959	20-may-08	\$9,431.28
6	"	*2 Sillas Mos Ab 400	15-16	Oficialía Mayor	4051	17-may-12	\$820.00
6	"	*2 Sillas de visita A135 CRL de tubular en pliana color negro	17-18	Oficialía Mayor			
6	"	*Computadora P4, 256 mb, s,v,r, cd writer, monitor lcd 15"	1	Oficialía Mayor		15-jun-05	\$10,315.50
6	"	*Impresora HP laserjet 1018 s/CNB1X23549	2	Oficialía Mayor	2119	8-may-07	\$2,180.00

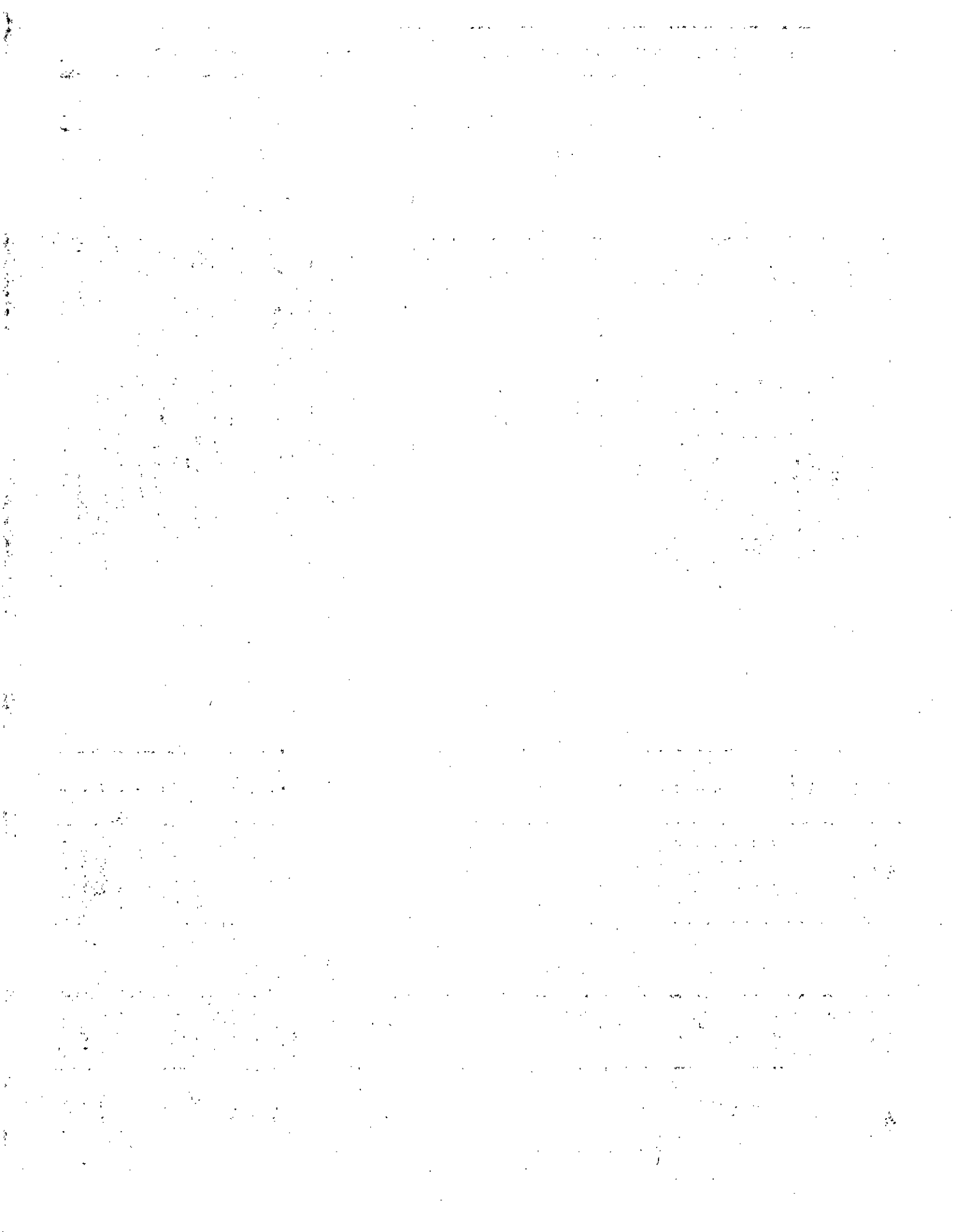

6	"	*Comp. Intel (armada) mon. alaska 17" s/9101502332063002594NN08	3	Oficialia Mayor		15-ene-07	\$10,500.00	
6	"	*Impresora multifuncional HP laserjet s/CNC97D3830	4	Oficialia Mayor	346	11-jun-08	\$5,250.01	4/28
6	"	*Computadora (armada) 2gb, dd 320 gb, mon, 18.5" Samsung	5	Oficialia Mayor	1099	1-oct-10	\$6,200.00	
6	"	*Copiadora digital Konica Minolta Bizhub 600	6	Oficialia Mayor	968	9-feb-11	\$56,260.00	
6	"	*Estantería de metal c/15 charolas y 8 postes.	1	Oficialia Mayor	1989			
6	"	*Máquina de escribir Olympia s/M8-5197402 (mal estado)	2	Oficialia Mayor				
6	"	*Modulador marca I.D.E. canal 7 p/señal libre	3	Oficialia Mayor		6-may-98	\$3,910.00	
6	"	*2 Transmisores de 50 watts p canales 2 y 5 de señal libre	4-5	Oficialia Mayor		19-abr-99	\$57,500.00	
6	"	*11 Bancas de hierro fundido grabadas con escudo mpal.	6-21	Oficialia Mayor		11-jul-01	\$42,090.00	
6	"	*Máq. nebulizadora Velfog (p/fumigar)	22	Oficialia Mayor		30-may-05	\$5,750.00	
6	"	*Nebulizador Vel-Fog	23	Oficialia Mayor		19-sep-06	\$5,900.00	
6	"	*Reloj checador digital mod: X628	24	Oficialia Mayor	1606	6-feb-09	\$4,491.90	
6	"	*Estatua Tamaño natural en material terroca Tema "peregrinos" ac 12/03/09	25	Oficialia Mayor		23-feb-09		
6	"	(sepago en 5 pagos 1º anticipo \$57,500)		Oficialia Mayor				
6	"	*Eq. de sonido que consta de: subwoofer, micrófono, caja acustica,	26	Oficialia Mayor	231671-73	12-may-10	\$77,305.15	
6	"	mezcladora análoga de 24 canales y amplificador de audio profesional.		Oficialia Mayor				
6	"	*Podium aluminio 40w c/audio integrado	27	Oficialia Mayor	250	1-abr-11	\$9,976.00	
6	"	*Aire acondicionado p/gabinete de fuente	28	Oficialia Mayor	7236	19-may-11	\$8,410.00	
12	L.C.P. Rafael Padilla Rougón	*2 Sillones de madera visitantes c/descansabrazos en vinil negro.	1-2	Hacienda Mpal.				
12	"	*Archivero de formaica en color café de 2 gavetas.	3	Hacienda Mpal.				
12	"	*Silla tubular c/asiento y respaldo de formaica	4	Hacienda Mpal.				
12	"	*Mesa de madera gris "mil usos"	5	Hacienda Mpal.				
12	"	* Silla de madera color natural	6	Hacienda Mpal.				
12	"	*Archivero de formaica color madera natural de 4 gavetas	7	Hacienda Mpal.				
12	"	*Escritorio de formaica color madera natural de 4 cajones tipo ejec.	8	Hacienda Mpal.				
12	"	*Archivero melamina 3 gavetas	9	Hacienda Mpal.				
12	"	*Mueble vertical deslizable p/computadora color gris.	10	Hacienda Mpal.		2-jun-98	\$4,034.00	
12	"	* 2 Sillas de visitante RE-1030 color café	11-12	Hacienda Mpal.		2-feb-99	\$1,483.50	
12	"	*Archivero melamina de 4 gavetas	13	Hacienda Mpal.		24-mar-99	\$1,304.10	
12	"	*Archivero melamina 3 gavetas	14	Hacienda Mpal.		8-jun-99	\$1,138.50	
12	"	*Archivero melamina de 3 gavetas	15	Hacienda Mpal.		8-jun-99	\$1,130.00	
12	"	*Archivero de 4 gavetas	16	Hacienda Mpal.		8-jun-99	\$1,679.00	
12	"	*Archivero de melamina c/4 gavetas	17	Hacienda Mpal.		6-feb-01	\$1,700.00	
12	"	*Escritorio bala L. 7000, grafito color negro	18	Hacienda Mpal.		11-jun-01	\$1,824.47	
12	"	*Sala 3 piezas modulares en escuadra color patee	19	Hacienda Mpal.		10-jul-02	\$3,500.00	
12	"	*Sofá No. 2 (love seat), color patee	20	Hacienda Mpal.		10-jul-02	\$1,200.00	
12	"	*4 Muebles de madera c/cajones, puertas abatibles	21-24	Hacienda Mpal.		16-jul-02	\$11,339.00	
12	"	*4 Cajoneras de madera puertas abatibles	25-28	Hacienda Mpal.		19-sep-02	\$11,096.80	
12	"	*4 Sillón visitante 1 plaza en tela c/brazos tubulares	29-32	Hacienda Mpal.		8-mar-04	\$1,150.00	
12	"	*1 Archivero 4 gavetas oficio melamina linea tradicional	33	Hacienda Mpal.		8-mar-04	\$2,090.70	
12	"	*Silla secratrial c/pistón Printaform salamanca	34	Hacienda Mpal.		10-may-04	\$368.00	
12	"	*2 Bancos para posar pies	35-36	Hacienda Mpal.		1-jun-04	\$575.00	
12	"	*Archivero l. contemporánea 2 gavetas t/oficio	37	Hacienda Mpal.		6-dic-04	\$1,148.85	
12	"	*Cajonera de madera	38	Hacienda Mpal.		26-ene-05	\$9,740.50	

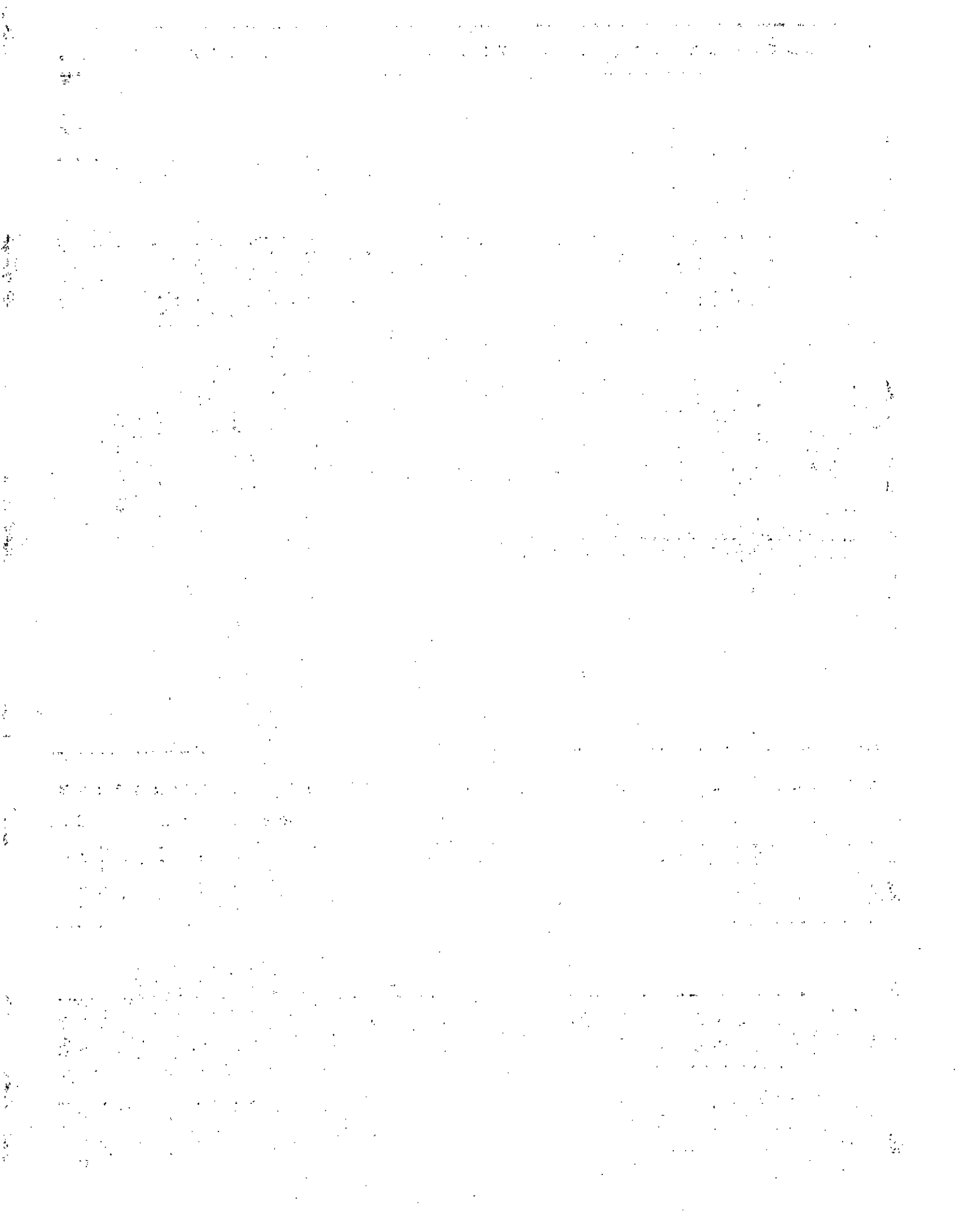

12	"	*Escritorio Alabama	39	Hacienda Mpal.	7-abr-05	\$12,820.00	
12	"	*Sillón ejecutivo	40	Hacienda Mpal.	8-abr-05	\$888.80	5/26
12	"	*Archivero metálico 3 gavetas (yo)	41	Hacienda Mpal.	30-nov-05	\$1,667.50	
12	"	*Sillón Printaform Milan directivo respaldo alto (mirna)	42	Hacienda Mpal.	30-nov-05	\$1,108.17	
12	"	*Silla secretarial Sedix mod: 10125 resp. bajo	43	Hacienda Mpal.	10-sep-07	\$879.75	34766
12	"	*Silla secretarial Sedix mod: 10125 resp bajo	44	Hacienda Mpal.	10-sep-07	\$879.75	34806
12	"	*Silla secretarial Luxo L-100	45	Hacienda Mpal.	24-sep-07	\$574.23	35002
12	"	*Archivero 2 gavetas l. tradicional t/oficio melamina color encino oscuro	46	Hacienda Mpal.	25-sep-07	\$1,927.40	35351
12	"	*Archivero 4 gavetas t/oficio color caoba	47	Hacienda Mpal.	16-dic-10	\$3,908.18	11513
12	"	*Mueble de madera c/8 cajones p/archivo y 8 cajones multiusos	48	Hacienda Mpal.	25-ene-11	\$13,514.00	1618
12	"	*Mueble de madera c/2 cajones y 2 puertas	49	Hacienda Mpal.	25-ene-11	\$1,856.00	161/8
12	"	*Archivero 2 gavetas Mod: LC-7207	50	Hacienda Mpal.	27-jun-11	\$2,220.00	3627
12	"	*Silla secretarial A-07 c/brazos	51	Hacienda Mpal.	1-ago-11	\$1,440.00	3676
12	"	*Archivero metalico organizador 3 gavetas	52	Hacienda Mpal.	5-sep-11	\$1,738.84	19625
12	"	*Silla secretarial tipo cajero c/brazos forrada en pliana color azul	53	Hacienda Mpal.	5-sep-11	\$1,548.60	13848
12	"	*Centro de trabajo en L en metal color gris y cubierta de vidrio	54	Hacienda Mpal.	5-sep-11	\$1,611.24	13848
12	"	*3 Estantes de metal 45.7cm x 91.5 cm	55-57	Hacienda Mpal.	5-sep-11	\$3,594.84	176668
12	"	*Mueble archivero de 6 cajones	58	Hacienda Mpal.	15-nov-11	\$3,445.20	826
12	"	*Mueble de madera c/5 cajones	59	Hacienda Mpal.	15-nov-11	\$2,888.40	826
12	"	*Cajonera c/3 cajones	60	Hacienda Mpal.	15-nov-11	\$1,705.20	826
12	"	*2 Sillas Mos Ab 400	61-62	Hacienda Mpal.	17-may-12	\$820.00	4051
12	"	*Cd writer externa Iomega s/5BBN08B31E.	1	Hacienda Mpal.	18-jul-02	\$2,756.00	
12	"	*Impresora HP, laserjet 1015	2	Hacienda Mpal.	23-ene-04	\$3,299.99	
12	"	*1 Computadora HP 256 mb, DD 40gb, quemador, monitor 17" s/CNNIB0D144	3	Hacienda Mpal.			
12	"	cpu s/MXK4110LQH	.	Hacienda Mpal.	19-may-04	\$10,999.00	
12	"	*1 Impresora HP laserjet 1015 s/CNFB015618	4	Hacienda Mpal.	1-jun-04	\$3,299.99	
12	"	*Impresora Hp Deskjet 840c s/MX15S1Y1RN	5	Hacienda Mpal.			
12	"	*Computadora armada, monitor Samsung Syncmaster 753, 17", DD 80GB, cpu	6	Hacienda Mpal.	23-ene-04	\$19,403.40	
12	"	amd athlon 2400 + 2.0Ghz- 266Mhz ca, gigabyte GA-7VM266 AMD caj.	.	Hacienda Mpal.			
12	"	* Cpu Intel (armado)	7	Hacienda Mpal.	1-dic-04	\$4,657.50	
12	"	*Impresora HP laser 1015 s/CNFB057392	8	Hacienda Mpal.	14-dic-04	\$3,419.99	
12	"	*Proyector Benq mod: PB 6100 s/99J8677BEA43200642T *NOTA.- Es prestado	9	Hacienda Mpal.	8-mar-05	\$13,229.60	
12	"	en comodato a la parroquia San Juan Bautista. acuerdo cabildo del 15/11/2004	.	Hacienda Mpal.			
12	"	*2 Impresora laser hp 1015 s/CNFB09058 Y CNFB069644	10-11	Hacienda Mpal.	4-abr-05	\$6,854.00	
12	"	*Miniprinter Epson TMU-220A	12	Hacienda Mpal.	14-jun-05	\$4,042.25	
12	"	*Computadora P4, 256 mb, s,v,r, cd writer, monitor lcd 15"	13	Hacienda Mpal.	15-jun-05	\$10,315.50	
12	"	*2 Computadoras intel P4, 256 mb, cd writer, monitor lcd 15"	14-15	Hacienda Mpal.	3-ago-05	\$20,631.00	
12	"	*Miniprinter TMU-220	16	Hacienda Mpal.	19-oct-05	\$4,042.25	
12	"	*Impresora Epson 890 FX	17	Hacienda Mpal.	19-oct-05	\$4,917.40	
12	"	*Smart 300rm 2u Intelige 300va 2u de Rack.	18	Hacienda Mpal.	7-mar-06	\$14,283.00	
12	"	*Comp. HP s/3CR81801V3 quemador, dvd, 2 gb,	19	Hacienda Mpal.	26-ago-08	\$11,800.00	442
12	"	*Servidor Poliant ML350, G5, Quadcore s/CNC84419Z1	20	Hacienda Mpal.	2-mar-09	\$28,750.00	601
12	"	*Monitor 19" lcd HP W 1907 negro	21	Hacienda Mpal.	2-mar-09	\$3,363.01	601
12	"	*3 Computadoras (armadas) Monitor 19" dd 250 gb, 2 gb, quemador.	22-24	Hacienda Mpal.	6-nov-09	\$19,500.00	804

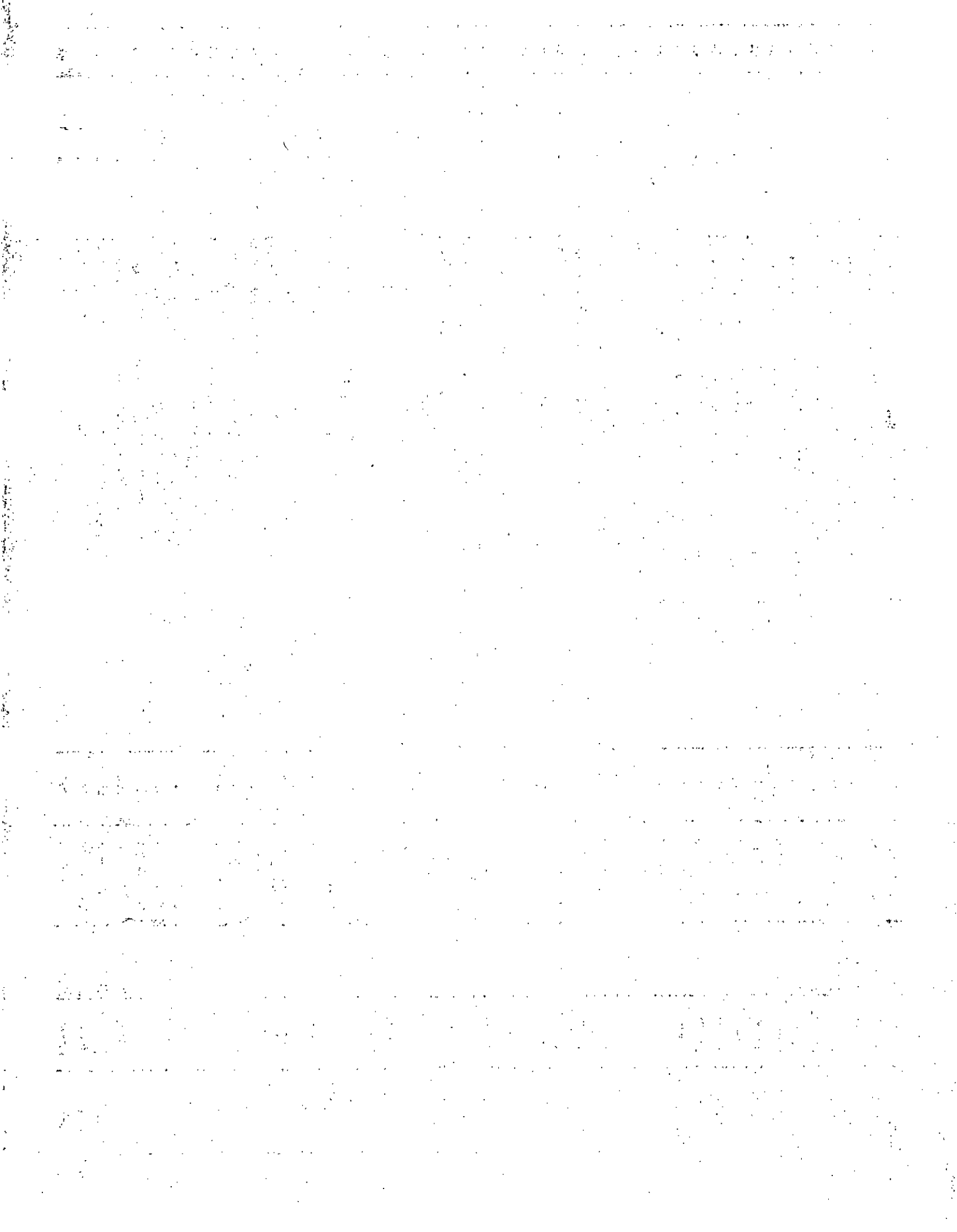

12	"	*2 Impresoras fx-890 10"9 Aguias	25-26	Hacienda Mpal.	1212	8-feb-11	\$11,980.00	
12	"	*Impresora multifuncional Laser HP	27	Hacienda Mpal.	1438	1-nov-11	\$3,099.99	6/26
12	"	*Paquete software contabilidad gubernamental (clip)	28	Hacienda Mpal.	A 97	30-mar-12	\$108,598.40	
12	"	*2 Monitor 18.5" LED Viewsonic VA1938WA	29-30	Hacienda Mpal.	1569	25-jun-12	\$3,900.00	
12	"	*Refrigerador mca, Acros mod: R-50 s/124227	1	Hacienda Mpal.				
12	"	*Estantería metálica gris de 18 postes y 35 charolas	2	Hacienda Mpal.				
12	"	*Máquina de escribir Olympia carro grande s/7046250	3	Hacienda Mpal.				
12	"	*Máquina de escribir Olympia s/6621081	4	Hacienda Mpal.				
12	"	*Máquina de escribir Olympia s/6740863	5	Hacienda Mpal.				
12	"	*Máquina de escribir Olympia s/6825665	6	Hacienda Mpal.				
12	"	*Sacapuntas eléctrico mca, Automatic	7	Hacienda Mpal.				
12	"	*2 Antenas parabólicas, consta de torre tubular, eq. microondas sistema de luz y un transmisor (martinica)	8-9	Hacienda Mpal.				
12	"	*Estantería	10	Hacienda Mpal.		2-dic-98		
12	"	*Máquina de escribir Olympia s/6658811	11	Hacienda Mpal.				
12	"	*Sumadora olympia mod: CPD-6542 s/790129280	12	Hacienda Mpal.	1105	6-feb-01	\$1,455.01	
12	"	*Teléfono multilinea programador mod: KX-T7030X s/01BSD046163.	13	Hacienda Mpal.		25-jun-02		
12	"	*Teléfono Panasonic unilinea mod: s/1GBAA614166	14	Hacienda Mpal.		25-jun-02		
12	"	*3 Teléfonos Panasonic unilinea mod: KX-TS6LXW-1 s/2DBAA039834, 2DBAA039832 Y 2DBAA039858.	15-17	Hacienda Mpal.		25-jun-02		
12	"	*Teléfono Panasonic mod: KX-TS5LX-R, s/1LAAA093366.	18	Hacienda Mpal.		25-jun-02		
12	"	*Unidad de aire acondicionado York TR220/1/60 s/202KA00287	19	Hacienda Mpal.		25-jul-02	\$6,325.00	
12	"	*1 Calentón	20	Hacienda Mpal.		7-nov-03	\$400.00	
12	"	*2 Teléfonos unilinea mod: KX-T5500 Panasonic	21-22	Hacienda Mpal.		3-may-04	\$506.00	
12	"	*1 Taladro inalámbrico mca, Makita 6041 D	23	Hacienda Mpal.		4-ago-04	\$1,522.50	
12	"	*5 Jgos. de estanterías, 20 postes y 25 charolas	24-28	Hacienda Mpal.		1-oct-04	\$5,008.25	
12	"	*Copiadora Cannon mod: IR5000	29	Hacienda Mpal.	5733	20-jul-07	\$34,900.00	
12	"	*Fax Brother Mod: 575	30	Hacienda Mpal.	33204	2-jul-07	\$1,062.94	
12	"	*Proyecto de comunicación IP (Central telefónica, Panasonuc, 2tarjeta p/24 ext. tarjeta de 30 canales, t. p/8 troncales, t. de opciones2 t. de acceso directo a sistema, equipo de enlace p/comunicación, banco de baterías y eq. enlace)	31	Hacienda Mpal.				
12	"		.	Hacienda Mpal.				
12	"		.	Hacienda Mpal.	1957	3-feb-12	\$86,015.25	
13	Ing. Ramón Padilla Padilla	*Planero metálico de 1.30 X .76 mts.	1	Obras Públicas				
13	"	*Archivero t/oficio L. contemp. color pera.	2	Obras Públicas		30-nov-05	\$1,603.69	
13	"	*Archivero l. contemp. 2 gavetas t/oficio	3	Obras Públicas		2-dic-05	\$1,603.69	
13	"	*20 Silla Robus visitante 1 plaza	4-23	Obras Públicas	7782	1-abr-10	\$6,051.48	
13	"	*7 Silla Robus secretarial s/brazos	24-30	Obras Públicas	7782	1-abr-10	\$5,810.02	
13	"	*Sillón Robus directivo	31	Obras Públicas	7782	1-abr-10	\$1,430.00	
13	"	*7 Archivero 3 gavetas t/oficio color grafito	32-38	Obras Públicas	7782	1-abr-10	\$18,913.99	
13	"	*4 Mesa L. modular en color grafito de 1.20 x .60 x .75 c/lateral y cajonera	39-42	Obras Públicas	7782	1-abr-10	\$12,520.-00	
13	"	*Mesa L. modular de 1.60 x .70 x .75 melamina color grafito	43	Obras Públicas	7788	1-abr-10	\$2,007.96	
13	"	*Escritorio peninsular "L" c/patas de madera	44	Obras Públicas	17545	8-jul-10	\$3,622.50	
13	"	*Mesa especial de madera	45	Obras Públicas	17545	8-jul-10	\$1,867.60	
13	"	*Sillón ejecutivo OHE-25	46	Obras Públicas	17545	8-jul-10	\$1,100.35	
13	"	*Librero de 1.80 x .80 x .40 c/entrepaños	47	Obras Públicas	17545	8-jul-10	\$3,190.00	

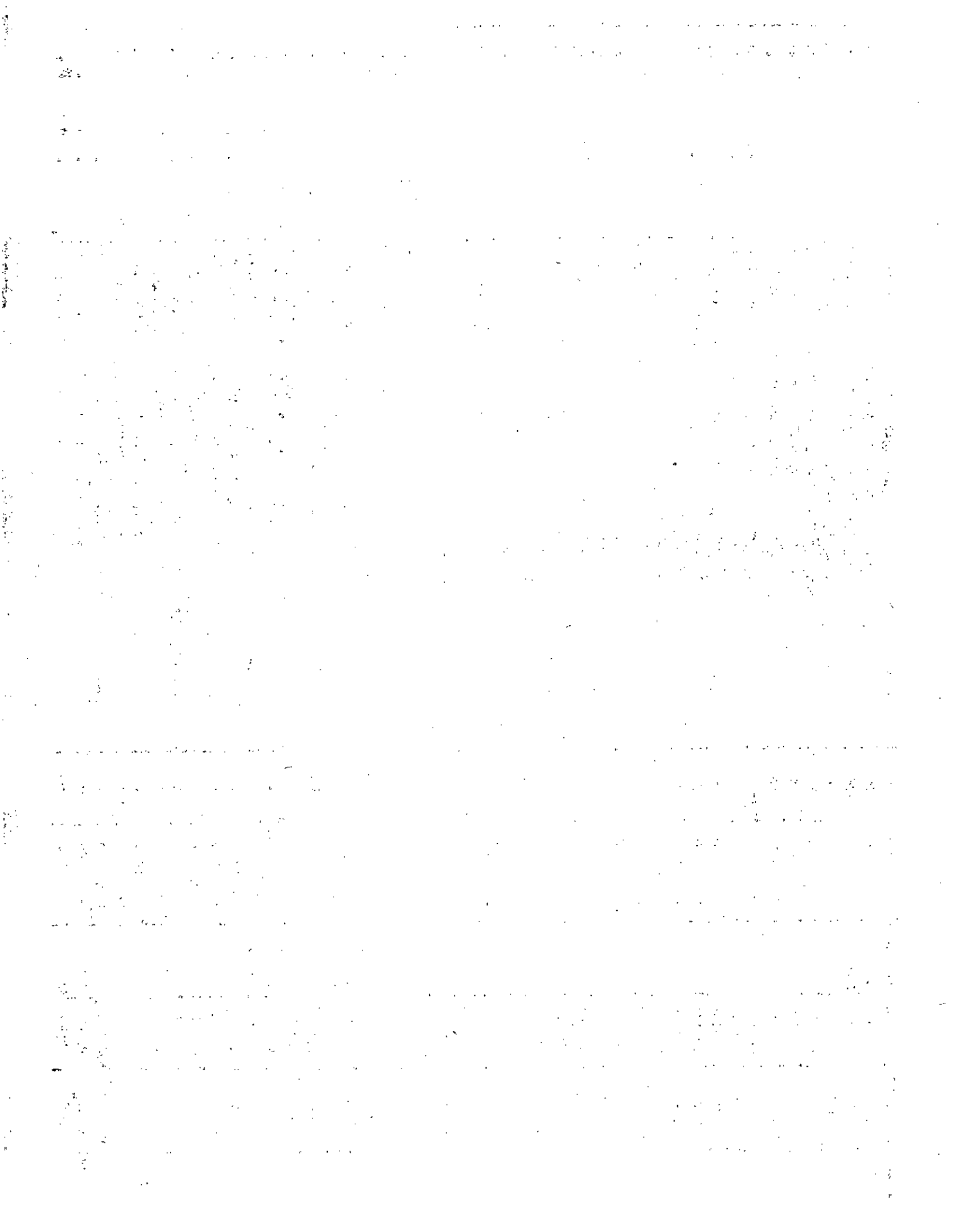

13	"	*Archivero 4 gavetas linea premier	48	Obras Públicas	17545	8-jul-10	\$2,842.00	
13	"	*4 Silla Robus de visita 1 plaza s/brazos tela y tubular	49	Obras Públicas	10074	22-jul-10	\$2,209.96	7/26
13	"	*Computadora Alaska Pentium 4, 30 gb DD, 128 mb. ram, cd rom 52x monitor	1	Obras Públicas		31-may-01	\$11,498.95	
13	"	17", monitor s/99908714H1 (armada)		Obras Públicas				
13	"	*1 Cpu P4 tarjeta madre Intel Alaska paxon negro 512 mb ram, DDR 400,	2	Obras Públicas				
13	"	quemador, dvd, DD 80 GB		Obras Públicas		27-may-04	\$6,440.00	
13	"	*1 Computadora 15"(armada) monitor Benq s/99L9172A8A41700315TAHABA	3	Obras Públicas		22-sep-04	\$9,852.11	
13	"	*Miniprinter Epson TMU-220A	4	Obras Públicas		14-jun-05	\$4,042.25	
13	"	*Impresora Hp Laserjet 1015 s/CNFB089842	5	Obras Públicas		3-ago-05	\$3,427.00	
13	"	*Impresora HP Laserjet 1015 s/CNFB071342	6	Obras Públicas		14-jun-05	\$3,427.00	
13	"	* Comp.256mb, 250gb, p4, DVD writer, monitor LCD s/ET84501384SL0	8	Obras Públicas		2-dic-05	\$15,467.50	
13	"	*Comp. Intel (armada) mon. alaska 17" s/9101502332063601072NN08	9	Obras Públicas	1990	15-ene-07	\$10,500.00	
13	"	*Laptop Sony Vaio s/00144150166628	10	Obras Públicas	169	6-mar-08	\$16,675.00	
13	"	*Impresora HP Laserjet CP 1215 s/CNBC9170NQ	11	Obras Públicas	710	6-jul-09	\$6,361.00	
13	"	*Impresora HP Laserjet 1006 s/VND3246913	12	Obras Públicas	737	5-ago-09	\$2,651.00	
13	"	*Plotter Designet HP 130	13	Obras Públicas	925	25-mar-10	\$19,259.00	
13	"	*2 Computadoras (armadas) mon. Samsung 18.5" s/CM19H9FSC02189D	14-15	Obras Públicas	941	6-abr-10	\$17,780.00	
13	"	y CM19H9FSC02190J		Obras Públicas				
13	"	*Computadora (armada) core duo 2 monitor 18.5" quemador DVD	16	Obras Públicas	1035	20-jul-10	\$8,250.00	
13	"	*Comp. (armada)2 gbddr2, dd 320 gb mon. Samsung s/PU19H9FZ462862E	17	Obras Públicas	1092	15-sep-10	\$7,199.99	
13	"	*Paq. presupuesto (software) de obra llave c/3 licencias s/5215PX374419A	18	Obras Públicas	1324	10-jun-11	\$14,500.00	
13	"	*Aerofoto de San Juan de los Lagos de 2.00 X 2.50 mts.	1	Obras Públicas				
13	"	*Aerofoto escala 1/50,000 0-86X0-87	2	Obras Públicas				
13	"	*Tanque p/diesel c/cap. de 1000 lts.	3	Obras Públicas				
13	"	*2 Revolvedoras Joper de 1 saco kolher	4-5	Obras Públicas		1-jul-98	\$22,836.15	
13	"	*Apisonador vibratorio	6	Obras Públicas		4-nov-98	\$35,738.42	
13	"	*Máquina protozonda de motor	7	Obras Públicas		9-nov-98	\$15,122.50	
13	"	*Motoconformadora Huber 1900FG291212	8	Obras Públicas		15-jun-99	\$299,000.00	
13	"	*Cortadora p/concreto y asfalto Joper mod: K-12 MOTOR s/120448662	9	Obras Públicas		3-ago-04	\$16,900.00	
13	"	*Apisonadora Multi Quip mod: MT76 s/F-1511 motor diesel	10	Obras Públicas		21-ene-05	\$17,000.45	
13	"	*Odómetro Profesional	11	Obras Públicas		25-feb-05	\$3,335.00	
13	"	*Soldadora Lincon Ranger (motor a gasolina 20 hp)	12	Obras Públicas		4-mar-05	\$28,750.00	
13	"	*Rotozonda Multiquip RT325 s/U134800	13	Obras Públicas		1-abr-05	\$9,085.00	
13	"	*Taladro Rotomartillo	14	Obras Públicas		12-jul-05	\$3,427.00	
13	"	*3 Radios port. Motorola EP 450 s/442TFQ2552, 442TFQ2549 y 442TFQ2800	15-17	Obras Públicas		9-dic-05	\$11,416.92	
13	"	*Esmeriladora angular 7" DW494	18	Obras Públicas		17-ene-06	\$3,300.01	
13	"	*Motobomba Thunder autocebante a gasolina 3hp 4x4"	19	Obras Públicas		27-sep-06	\$3,450.00	
13	"	*2 Equipos Manuales p/desasolve de drenaje	20-21	Obras Públicas	276	24-ene-07	\$16,088.50	
13	"	*Máquina rotozonda de motor a gasolina	22	Obras Públicas	276	24-ene-07	\$20,119.25	
13	"	*2 Radios portátiles Motorola EP450 s/442THX6610 Y 442THX6451	23-24	Obras Públicas		7-may-08	\$7,801.60	
13	"	*Revolvedora 1 saco motor Honda 13 hp, mod: R00TRR13	25	Obras Públicas	8482	2-mar-09	\$20,900.00	
13	"	*2 Radios Motorola EP-450 s/442TJWD452 y 442TJWD374	26-27	Obras Públicas	3164	3-ago-09	\$8,957.00	
13	"	*2 Radios portátiles Motorola EP-450 s/442TKW029 y 442TKWA931	28-29	Obras Públicas	3421	23-mar-10	\$8,897.20	
13	"	*Copiadora Konica Minolta DI s/56TEO1492	30	Obras Públicas	749	15-jun-10	\$52,200.00	

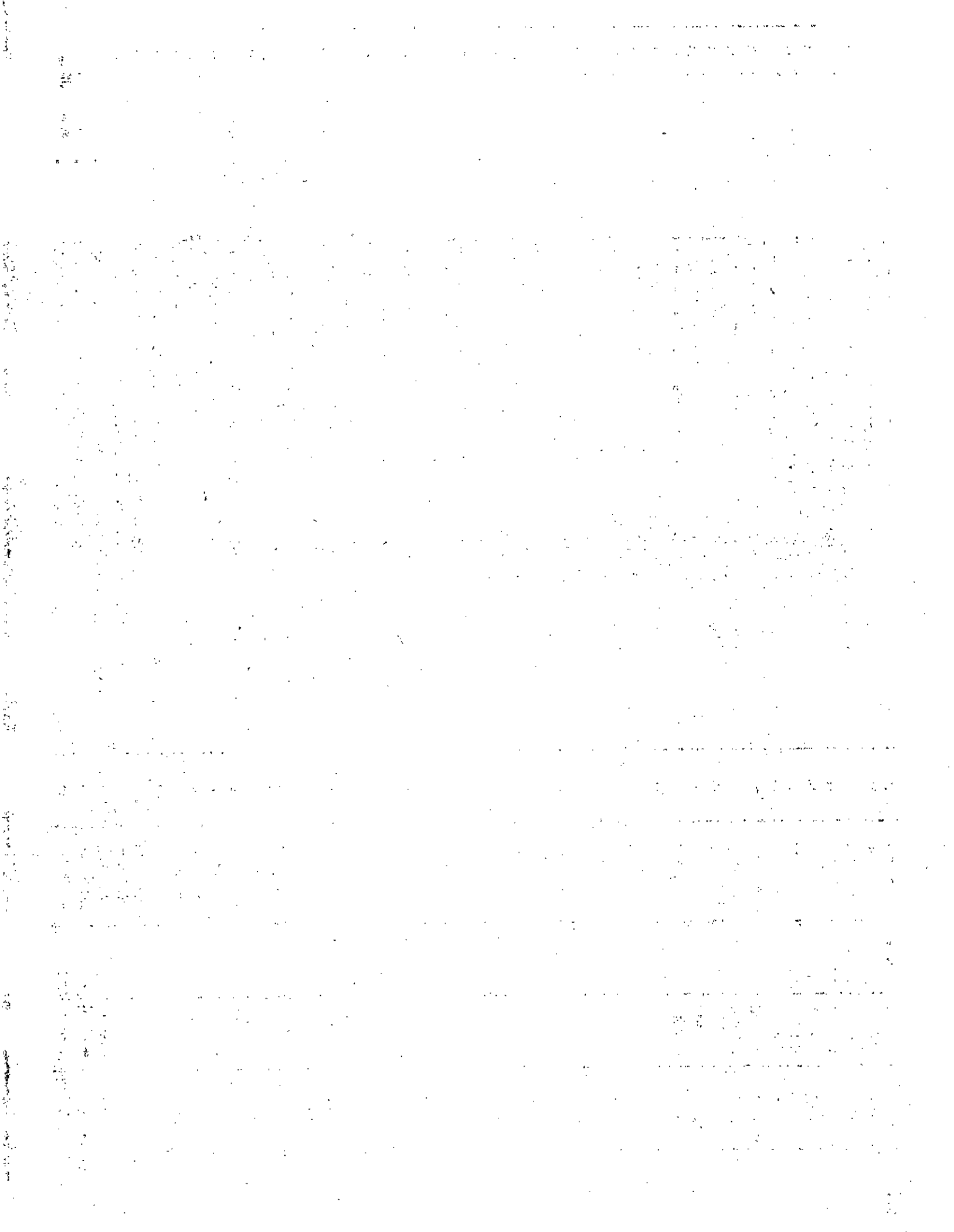

13	"	*Radio portátil Motorola EP-450 s/442TLER573	31	Obras Públicas	3287	23-ago-10	\$4,554.16	
13	"	*Estación total Mca: Nikon Mod: Nivo C s/C050760	32	Obras Públicas	895	9-jun-11	\$73,328.01	8/26
13	"	*Proyecto de comunicación IP (central telefónica IP panasonic, tarjeta p/24 ext	33	Obras Públicas	1957	3-feb-12	\$49,898.89	
13	"	t. p/24 vextensiones, t. de acceso al sistema, eq. de enlace p/comunicación	.	Obras Públicas				
13	"	2 patch panel 24 puertos, 2 organizadores horizontales,	.	Obras Públicas				
16	José de Jesús Sánchez C.	*4 Sillas de visitante forradas en pliana color negro	1-4	Cementerio				
16	"	*Escritorio metálico gris,	5	Cementerio				
16	"	*Escritorio chico de reportero	6	Cementerio				
16	"	*Archivero de 4 gavetas l. tradicional	7	Cementerio				
17	Javier Muñoz Muñoz	*Escritorio de madera color natural c/3cajones y cristal (mal edo)	1	Rastro Mpal.				
17	"	*Mesa p/lavado de visceras	2	Rastro Mpal.				
17	"	*Escritorio verde seco 3 cajones	3	Rastro Mpal.				
17	"	*Archivero de melamina c/3 gavetas	4	Rastro Mpal.		13-feb-01	\$1,400.00	
17	"	*Sillón OHE 2000 ejec.	5	Rastro Mpal.		13-feb-01	\$1,587.00	
17	"	*Impresora HP Laserjet IP-1005	1	Rastro Mpal.	792	23-oct-09	\$1,850.01	
17	"	*Comp. (armada) pentium dd 500, 2 gb DDR2 mon; Samsung 18.5"	2	Rastro Mpal.	859	28-ene-10	\$7,949.99	
17	"	*2 Bancas de descanso	1-2	Rastro Mpal.				
17	"	*Báscula ganadera mca, revuelta mod: RGI 9700C01834	3	Rastro Mpal.		8-jun-98	\$26,010.93	
17	"	*Sello de bronce	4	Rastro Mpal.		7-nov-00	\$1,955.00	
17	"	*Puerta guillotina	5	Rastro Mpal.				
17	"	*Puerta revólver	6	Rastro Mpal.				
17	"	*2 Carretillas p/transportar canales	7-8	Rastro Mpal.				
17	"	*Plataforma a doble altura p/corte de canal	9	Rastro Mpal.				
17	"	*Pial de amarre	10	Rastro Mpal.				
17	"	*Sistema de mesas p/lavado de visceras (2 mesas)	11	Rastro Mpal.				
17	"	*Sierra eléctrica p/corte de canales	12	Rastro Mpal.				
17	"	*Balancín de contrapeso p/sierra	13	Rastro Mpal.				
17	"	*Polipasto (grúa elec) p/1 tonelada	14	Rastro Mpal.				
17	"	*Aturdidor eléctrico c/transformador	15	Rastro Mpal.				
17	"	*Báscula de monoriel marca Standard Scale Mod: STD-M-1000 pesador	16	Rastro Mpal.		3-mar-03	\$29,900.00	
17	"	1.00 mts, impresora Epson LX-300	.	Rastro Mpal.				
17	"	*1 Caja t/americano cerrada lámina lisa de aluminio color blanco.	17	Rastro Mpal.		28-jun-04	\$32,000.00	
17	"	*Pistolete p/sacrificio "Cash" s/229321	18	Rastro Mpal.		12-ene-05	\$14,375.00	
17	"	*Nebulizador vel-fog	19	Rastro Mpal.		24-ene-05	\$5,175.00	
17	"	*1 Lavadora	20	Rastro Mpal.		2-ago-05	\$2,500.00	
17	"	*Depiladora para cerdos	21	Rastro Mpal.		15-mar-06	\$106,490.00	
17	"	*Descueradora para reses	22	Rastro Mpal.		15-mar-06	\$52,152.50	
17	"	*Insensibilizador de cerdos mod: BX-E120	23	Rastro Mpal.	3430	4-abr-07	\$15,756.84	
17	"	*Bomba Comet mod: 3522E acoplada a motor Weg 5hp	24	Rastro Mpal.	3429	11-jun-07	\$15,000.00	
17	"	*Aturdidor para res mca. CashSpecial cal. 22 s/24914	25	Rastro Mpal.	12865	17-ago-07	\$26,197.00	
17	"	*Sierra para canal de res Kentmaster mod: 75 s/14903	26	Rastro Mpal.	12957	10-sep-07	\$49,450.00	
17	"	*Planta de emergencia mca; Onan, mod; DGCG-7250739 s/1080209964	27	Rastro Mpal.	BG 0403	30-oct-08	\$178,244.25	
17	"	*Mesa de acero inoxidable p/área de cerdos	28	Rastro Mpal.	6672	7-jul-10	\$16,870.00	
17	"	*Taladro Black & decker reversible	29	Rastro Mpal.				

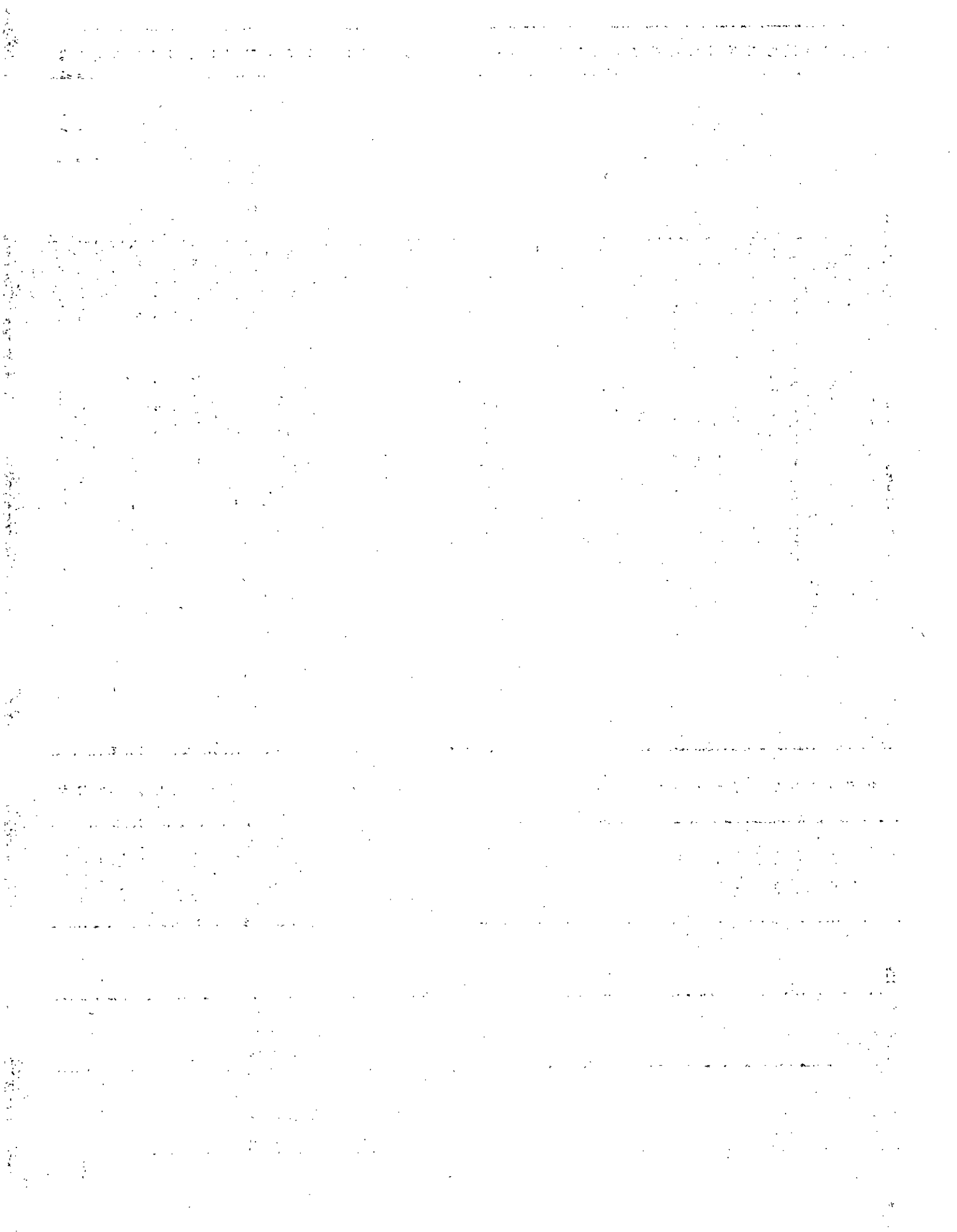

17	"	*"Soso" marca Bosch, sierra p/corte de pecho	30	Rastro Mpal.			
17	"	*Wintcher mca. champion 25020 lb.	31	Rastro Mpal.			9/26
17	"	*Soldadora mca: Infra	32	Rastro Mpal.			
17	"	*Refrigerador Kenmore	33	Rastro Mpal.			
17	"	*Polipasto de 1 ton.	34	Rastro Mpal.			
17	"	*Hidrolavadora gasolina mca: Karcher	35	Rastro Mpal.			
17	"	Esmeril Black & Decker	36	Rastro Mpal.			
17	"	*Sala de mezquite (3 bancas y 1 mesa)	37	Rastro Mpal.			
17	"	*Compresora marca Central Pneumatic	38	Rastro Mpal.			
17	"	*3 Escaleras de aluminio (2 de tijera y 1 grande)	39-41	Rastro Mpal.			
19	Erasmio Ramirez Brizuela	*2 Escritorios bala L. 7000, grafito color negro	1-2	Promoción Econ.		11-jun-01	\$3,648.95
19	"	*2 Laterales izq. cajones color negro y portateclado	3-4	Promoción Econ.		11-jun-01	\$2,888.29
19	"	*3 Archiveros L. 7000, c/3 gavetas, grafito color negro	5-7	Promoción Econ.		11-jun-01	\$4,188.64
19	"	*1 Sillas secretariales RS 230.	8	Promoción Econ.		11-jun-01	\$555.52
19	"	*Sillón ejec. RE 1000.	9	Promoción Econ.		11-jun-01	\$1,946.55
19	"	*2 Sillas de visitante en piel negra c/patas tubulares	10-11	Promoción Econ.			
19	"	*Archivero de metal color gris t/oficio c/3 gavetas	12	Promoción Econ.			
19	"	* 2 Sillas de visitante forrados en pliana negra s/brazos	13-14	Promoción Econ.			
19	"	*Mueble p/computadora Leda	15	Promoción Econ.			
19	"	*Silla reclinable Printaform Hamburgoc/piston de gas S-307G	16	Promoción Econ.	1160	8-oct-08	\$1,269.99
19	"	*Laptop HP NX6110	1	Promoción Econ.		2-jun-06	\$13,917.30
19	"	*Comp. (armada) mon, Samsung,	2	Promoción Econ.			
19	"	*Comp. (armada) mon: 13"	3	Promoción Econ.			
19	"	*Impresora HP 3535 Laserjet	4	Promoción Econ.			
19	"	*Lap Top Dell	5	Promoción Econ.			
19	"	*Cuadro de reconocimiento a la ciudad de San Juan de los Lagos.	1	Promoción Econ.			
19	"	donado por la ciudad de Buenos Aires, Jalisco.	.	Promoción Econ.			
19	"	*Cuadro de hermandad con Moreno Valley, California.	2	Promoción Econ.			
19	"	*Letrero de la calle San Juan de los Lagos en Moreno Valley, California	3	Promoción Econ.			
19	"	*Cuadro donado por la ciudad de la aviación de Moreno Valley , California	4	Promoción Econ.			
19	"	*1 Cuadro de madera chico de Moreno Valley.	5	Promoción Econ.			
19	"	*Cuadro de reportaje histórico.	6	Promoción Econ.			
19	"	*Cuadro de "bando solemne".	7	Promoción Econ.			
20	Alfredo De Alba De Anda	*Escritorio de formaica color beige c/3 cajones y cubierta de vidrio.	1	Reg. Civil			
20	"	*Credenza metálica gris marca nacional 2.35 X 0.40 mts., cristal	2	Reg. Civil			
20	"	*6 Sillas de madera color caoba rojo	3-8	Reg. Civil			
20	"	*Archivero de metal color gris c/3cajones	9	Reg. Civil			
20	"	*Armario librero de madera de 2.54 X 2.42 mts.	10	Reg. Civil			
20	"	*Mostrador de madera de 4.57 X 0.51 mts. color natural	11	Reg. Civil			
20	"	*Escritorio metal gris c/3 cajones y gaveta central cub de formaica color café	12	Reg. Civil			
20	"	*Mesa metálica color café de 0.40 X 1.10 mts.	13	Reg. Civil			
20	"	*2 Sillas de madera color café	14-15	Reg. Civil			
20	"	*Mueble p/computadora Printaform de madera	16	Reg. Civil		25-jul-02	\$402.50
20	"	*3 Silla Sedix secretarial mod: 10125 resp. bajo color negro	17-19	Reg. Civil	35219	18-sep-07	\$3,519.00

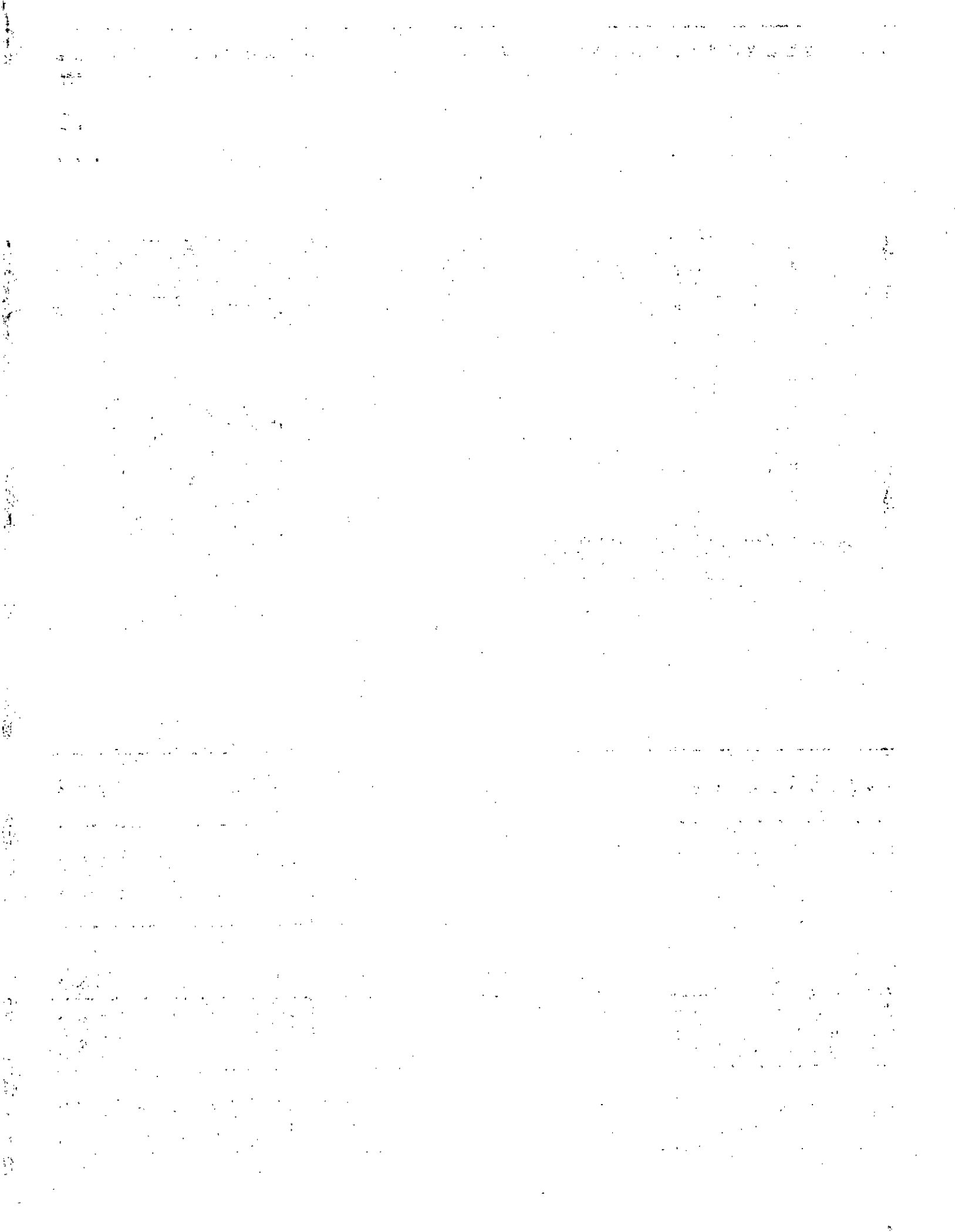

20	"	*7 Silla eco de visitante	20-26	Reg. Civil	17545	8-jul-10	\$2,752.68	
20	"	*Sillón ejecutivo M-45 en color negro	27	Reg. Civil	3720	25-ago-11	\$1,850.00	10/26
20	"	*Silla Secretarial M60-E	28	Reg. Civil	1188	19-jul-12	\$1,115.00	
20	"	*Impresora Hewlett Packard 2100 s/USBB011728	1	Reg. Civil		4-may-99	\$9,430.00	
20	"	*2 Computadoras (armadas), mon. 15" Benq s/99L797250143101599TL8501,	2-3	Reg. Civil		1-dic-04	\$19,704.22	
20	"	99L797250142901140TL8501	.	Reg. Civil				
20	"	*Computadora ensamblada 2.26 ghz, 80 Gb, 256 Ram, (armada) monitor	4	Reg. Civil		30-jul-04	\$9,502.00	
20	"	Benq 15" s/99L8372HBA40601774TC1HBA	.	Reg. Civil				
20	"	*Impresora HP Laserjet 1020 s/CNBO386934	5	Reg. Civil	2049	7-mar-07	\$4,274.00	
20	"	*Comp. Intel ddr2, dd 150, dd 160 gb, mon. Hedy s/HL07011501H00667	6	Reg. Civil	2068	22-mar-07	\$9,900.00	
20	"	*Comp. Intel ddr2, dd 150, dd 160 gb, mon. KSD s/F6KU68022648U	7	Reg. Civil	2043	7-mar-07	\$10,500.01	
20	"	*Impresora HP Laserjet 1020 s/CNB2607584	8	Reg. Civil	2121	8-may-07	\$2,180.00	
20	"	*Scanner Kodak i260	9	Reg. Civil	239	18-mar-07	\$63,215.50	
20	"	*Comp. (armada) intel mon; Samsung 18.5" 2gb ddr; dd 500 gb.	10	Reg. Civil	1202	20-ene-11	\$5,650.00	
20	"	*Impresora Samsung ML 1910	11	Reg. Civil	1217	17-feb-11	\$1,400.00	
20	"	*Comp. (armada) dd, 500 gb, memoria 4 gb, mon: 18.5" quemador.	12	Reg. Civil	1358	20-jul-11	\$5,490.00	
20	"	*Máquina de escribir Remington 100 s/6533653	1	Reg. Civil				
20	"	*Sello de presión macho-hembra marca Toledo	2	Reg. Civil				
20	"	*2 Máquinas de escribir Olympia SG-3	3-4	Reg. Civil		24-mar-99	\$4,596.55	
20	"	*Copiadora Konica Minolta Mod: bizhub Di5510 s/31011668	5	Reg. Civil	665	2-mar-10	\$52,200.00	
22	Juan Carlos Gallardo Hdez.	*Escalera de tijeras y extensión 16	1	Parques y Jard.		27-mar-01	\$885.00	
22	"	*1 Escalera tijera plegable sencilla 9 esc. 2.75 m.	2	Parques y Jard.		1-sep-04	\$803.85	
22	"	*Desmalezadora Mca: Shindaiwa	3	Parques y Jard.	63189	28-abr-09	\$5,175.00	
22	"	*Desmalezadora agricola Mca: Shindaiwa	4	Parques y Jard.	63189	28-abr-09	\$7,847.60	
22	"	*Desbrozadora Husqvarna 133r 31.8cc	5	Parques y Jard.	277162	25-may-09	\$5,760.00	
22	"	*Podadora Husqvarna Briggs & Stratton	6	Parques y Jard.	277162	25-may-09	\$4,723.00	
22	"	*Podadora de empuje John Deere mod: JS35 s/GXJS35C061243	7	Parques y Jard.	10342	10-jul-09	\$8,000.00	
22	"	*Podadora de empuje John Deere mod: JS35 s/GXJS35A116082	8	Parques y Jard.	10343	10-jul-09	\$8,000.00	
22	"	*Tractor jardinero John Deere mod: LA-165 automático s/GXA165A204828	9	Parques y Jard.	10340	10-jul-09	\$40,884.00	
22	"	*Aspiradora sopladora Shindaiwa PB-250	10	Parques y Jard.	34995	17-ago-10	\$6,600.00	
22	"	*Desbrozadora mca: Shindaiwa	11	Parques y Jard.	34995	17-ago-10	\$8,100.00	
23	Felipe López González	*Silla operativa Robus semiejecutiva color negro	1	Aseo Público	8776	10-may-10	\$952.00	
23	"	*Escritorio ejecutivo 1.60 x .70 color roble y laterales negros	2	Aseo Público	8630	12-abr-10	\$3,200.00	
23	"	*Archivero 3 gavetas t/oficio melamina grafito y laterales negro	3	Aseo Público	8545	8-abr-10	\$2,702.00	
23	"	*4 Silla de visita Robus 1 plaza	4-7	Aseo Público	7787	1-abr-10	\$1,210.29	
23	"	*4 Carro barrendero mod: BAR-400	1-4	Aseo Público		17-ago-06	\$21,252.00	
23	"	*2 Radios Icom mod: ICF-14	5-6	Aseo Público	37	15-ene-07	\$6,255.50	
23	"	*2 Radio Motorola EP-450 s/442THLN750 y 442THL3750	7-8	Aseo Público	2476	12-abr-07	\$7,281.80	
23	"	*2 Radios Icom icf-14 s/05211129 y 05211473	9-10	Aseo Público	72	7-may-07	\$7,071.12	
23	"	*2 Radios Icom 136-174	11-12	Aseo Público	94	8-ago-07	\$5,980.00	
23	"	*3 Radios Icom Mod: ICF-14	13-15	Aseo Público	121	18-oct-07	\$10,386.90	
23	"	*2 Radios Motorola EP-450 s/442THLN738 y 442TK56901	16-17	Aseo Público	2922	28-ene-08	\$7,682.00	
23	"	* Radio Motorola EP-450 s/422TGY9318	18	Aseo Público	2987	28-abr-08	\$3,900.80	
23	"	*Restregadora de piso hombre a bordo 2800 ST 4200 AH s/3000006816	19	Aseo Público	GDL 693	23-feb-10	\$186,653.41	

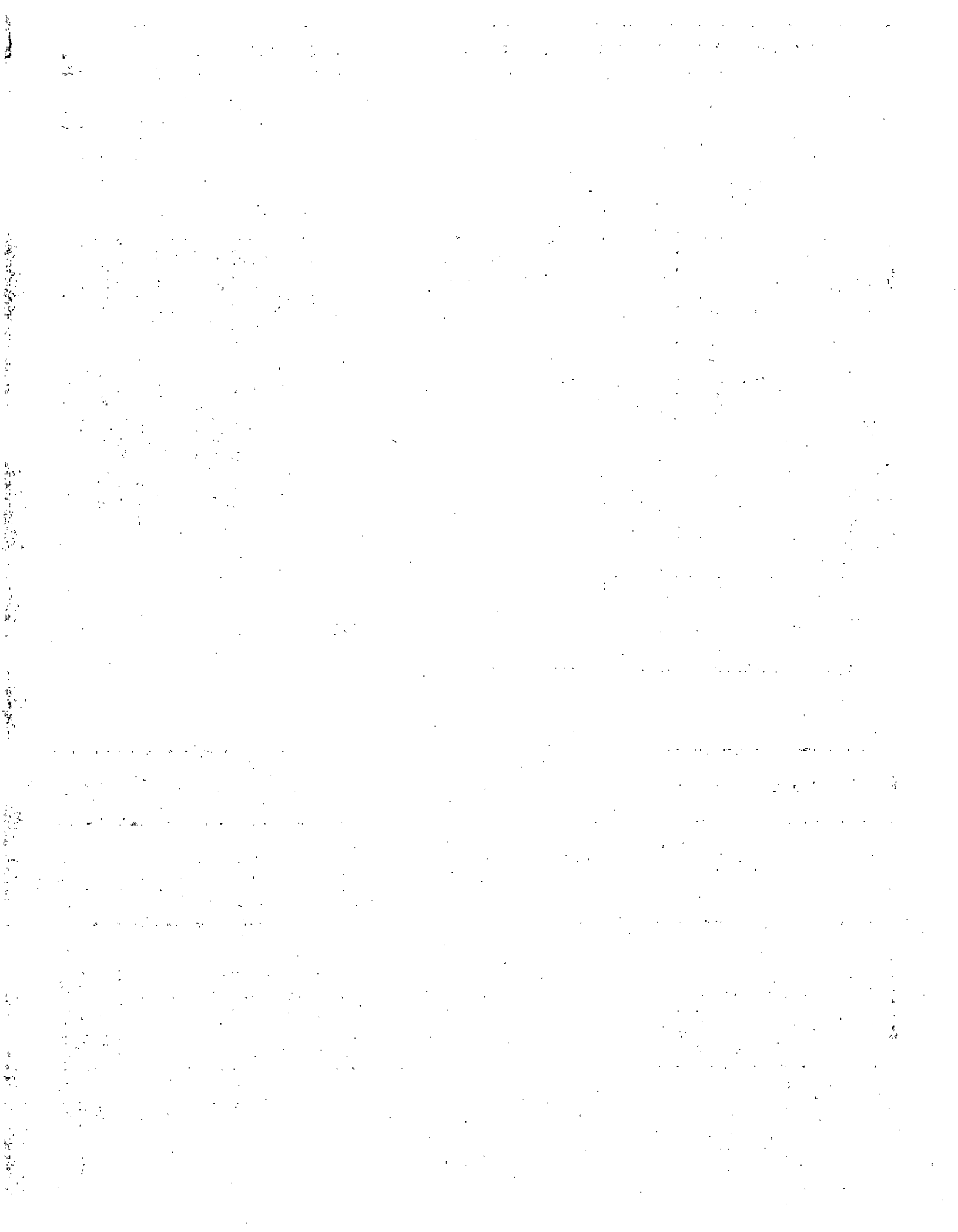

23	"	*Restregadora d piso hombre caminando Convermatic26D-C s/1000032482	20	Aseo Público	GDL 693	23-feb-10	\$129,217.17	
23	"	*Radio portátil Motorola EP-450	21	Aseo Público	3240	23-mar-10	\$4,448.60	11/26
23	"	*Radio Portátil Motorola EP-450 s/442TGY4114	22	Aseo Público	3276	6-jul-10	\$4,599.40	
23	"	*Radio portátil Motorola EP-450 s/018TMJR486	23	Aseo Público	3415	24-oct-11	\$4,872.00	
25	Florentino González Mendoza	*Escritorio de madera c/2 cajones y laterales negros	1	Alumbrado Pbco.				
25	"	*Silla secretarial negra giratoria y c/rodajas	2	Alumbrado Pbco.				
25	"	*Sillón ejecutivo negro c/ pistón y rodajas y brazos	3	Alumbrado Pbco.				
25	"	*Archivero melamina c/3 gavetas y laterales negros	4	Alumbrado Pbco.				
25	"	*Escritorio ejecutivo 1.60 x .70 cubierta caoba y lados negros c/2 cajones	5	Alumbrado Pbco.	7793	1-abr-10	\$3,050.00	
25	"	*2 Radios Portátiles Motorola EP-450 s/442TKWA748 y 442TKWA742	1-2	Alumbrado Pbco.	3239	29-mar-10	\$8,897.20	
26	Ramón Pérez Sánchez	*Escritorio metálico color arena c/3 cajones	1	Seguridad Pbca.				
26	"	*Nicho p/bandera, de madera color café y puerta de cristal	2	Seguridad Pbca.				
26	"	*Banca de madera	3	Seguridad Pbca.				
26	"	*Archivero metálico P.M. Steele color negro (4 gavetas).	4	Seguridad Pbca.				
26	"	*Archivero de formaica color beige c/4 gavetas	5	Seguridad Pbca.				
26	"	*Sofá de 4 plazas color amarillo	6	Seguridad Pbca.		10-jul-02	\$860.00	
26	"	*Mesa auxiliar cromada	7	Seguridad Pbca.		3-dic-98	\$575.00	
26	"	*Mueble p/computadora S-108P	8	Seguridad Pbca.		2-jun-99	\$795.00	
26	"	*Sillón ejecutivo mod: E-200 Albar	9	Seguridad Pbca.	1759	19-mar-08	\$1,750.00	
26	"	*Archivero 3 gavetas metálico	10	Seguridad Pbca.	6104	24-nov-09	\$1,950.00	
26	"	*Sillón ejecutivo piel E-215	11	Seguridad Pbca.	6104	24-nov-09	\$1,215.00	
26	"	*Silla OHR-2600-5P silla eliptica 5 plazas	12	Seguridad Pbca.	6104	24-nov-09	\$2,586.00	
26	"	*Archivero 3 Gavetas linea premier	13	Seguridad Pbca.	13938	24-nov-09	\$2,587.50	
26	"	*2 sillas cajero A-125	14-15	Seguridad Pbca.	3626	27-jun-11	\$2,700.00	
26	"	*Impresora HP Laserjet 1018	1	Seguridad Pbca.	2085	11-abr-07	\$2,137.00	
26	"	*Monitor 15" lcd Alaska s/MMA4WAW07290125	2	Seguridad Pbca.	118	18-nov-07	\$1,900.00	
26	"	*Impresora laser multifuncional SCX-4623F Samsung	3	Seguridad Pbca.	1272	18-abr-11	\$3,900.00	
26	"	*Impresora Samsung Laserjet ML-1865W	4	Seguridad Pbca.	1569	25-jun-12	\$1,090.01	
26	"	*Closet de tubular y lámina c/2 puertas color bco. p/guardar útiles de aseo	1	Seguridad Pbca.				
26	"	*Torre TZ30 p/radiocomunicación	2	Seguridad Pbca.		9-feb-99	\$11,903.65	
26	"	*2 Antenas Crushcraft ARX2B	3-4	Seguridad Pbca.		19-may-99	\$1,634.38	
26	"	*Repetidor Kenwood TKR-720 vhf s/800023	5	Seguridad Pbca.		19-may-99	\$2,204.26	
26	"	*Refrigerador G.E. TBX132L	6	Seguridad Pbca.		17-abr-00	\$4,650.00	
26	"	*Antena movil Mazrad MHB 5800 de alta ganancia	7	Seguridad Pbca.		21-jun-00	\$417.30	
26	"	*Equipo de circuito cerrado (6 cámaras, 2 monitor, videgrabadora digital)	8	Seguridad Pbca.		16-ago-06	\$22,630.84	
26	"	*Cámara de domo b/n alta resolución	9	Seguridad Pbca.		14-sep-06	\$1,610.00	
26	"	*15 Radios Kenwood TK-2202	10-24	Seguridad Pbca.	46	1-mar-07	\$48,826.10	
26	"	*Repetidor Kenwood 144-174	25	Seguridad Pbca.	92	1-ago-07	\$21,788.78	
26	"	*Duplexor SyS 148-160 mhz	26	Seguridad Pbca.	92	1-ago-07	\$3,842.11	
26	"	*Fuente de poder Astron 35-A	27	Seguridad Pbca.	92	1-ago-07	\$3,134.35	
26	"	*Repetidor Motorola duplexer c/fuente de poder	28	Seguridad Pbca.	99	30-ago-07	\$11,500.00	
26	"	*8 Radios Motorola EP-450 s/442THLM733, 442THM9541, 442THLN138,	29-36	Seguridad Pbca.	2920	28-ene-08	\$30,728.00	
26	"	442THQL849, 442THLN590, 442THU0652, 442THU0629, 442THU0796		Seguridad Pbca.				
26	"	*2 Radios Kenwood TK-7102	37-38	Seguridad Pbca.	197	29-may-08	\$8,694.00	

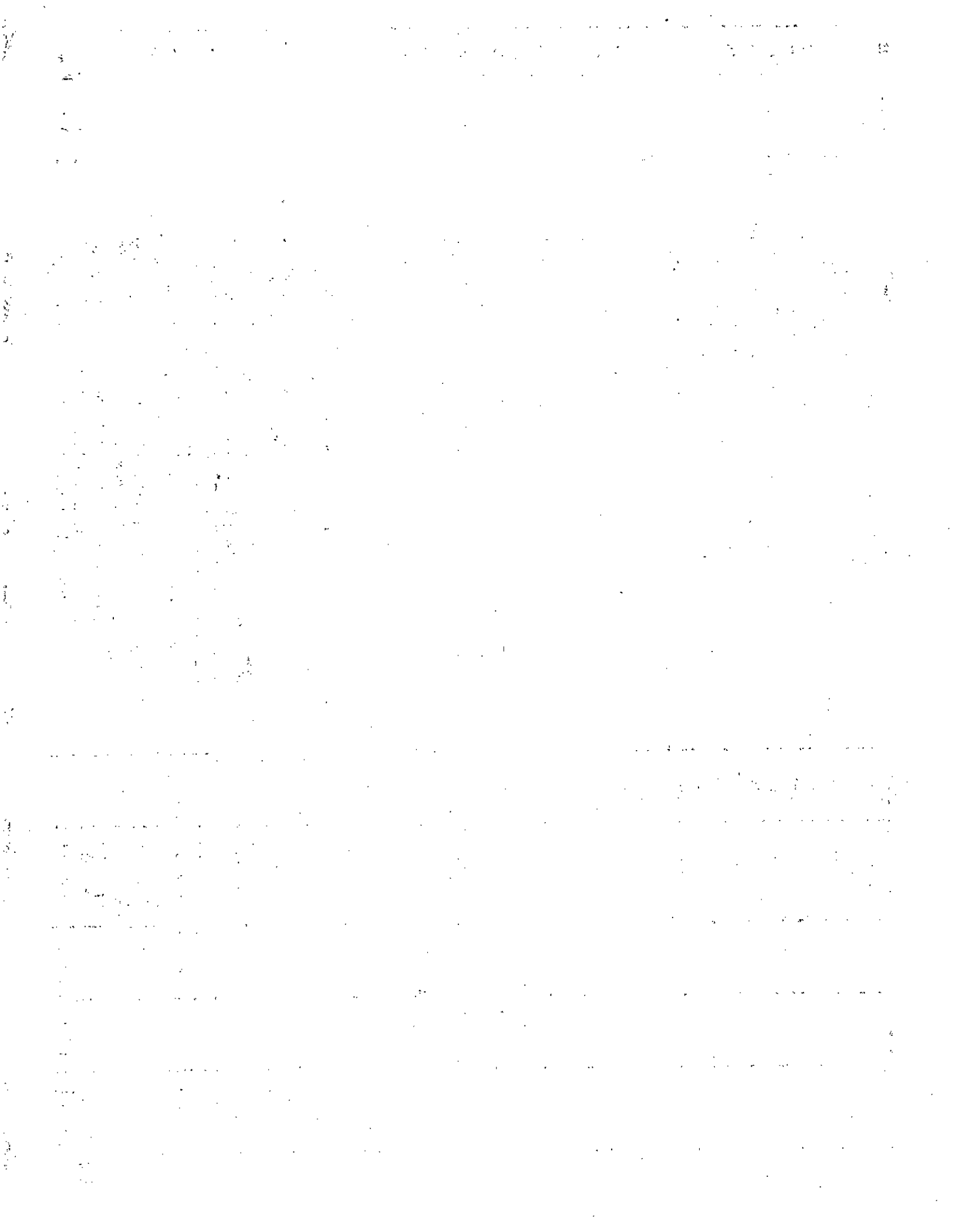

26	"	*30 Pistolas 9 mm mod: Px4 storm marca: BerettaMatriculas: PX34337,		Seguridad Pbca.	19260598	10-sep-08	\$230122.75
26	"	PX34351, PX34376, PX34396, PX34344, PX34364, PX34387, PX34405,		Seguridad Pbca.			12/26
26	"	PX34340, PX34353, PX34380, PX34399, PX34347, PX34367, PX34389,		Seguridad Pbca.			
26	"	PX34409, PX34341, PX34354, PX34382, PX34401, PX34348, PX34369,		Seguridad Pbca.			
26	"	PX34391, PX34343, PX34362, PX34386, PX34404, PX34350, PX34371,		Seguridad Pbca.			
26	"	PX34394.		Seguridad Pbca.			
26	"	*30 Rifles de asalto 5.56cx45mm mod: SC70/90 Mca: Beretta matriculas:	39-68	Seguridad Pbca.	Ro. 25192962	3-dic-08	\$510,000.00
26	"	A20164G, A20789G, A20138G, A20424G, A20270G, A20141G, A20493G,		Seguridad Pbca.			
26	"	A20355G, A20487G, A20431G, A20809G, A20268G, A20762G, A20560G,		Seguridad Pbca.			
26	"	A20763G, A20170G, A20828G, A20155G, A20451G, A20542G, A20365G,		Seguridad Pbca.			
26	"	A20495G, A20374G, A20757G, A20443G, A20811G, A20453G, A20881G,		Seguridad Pbca.			
26	"	A20599G, A20764G.		Seguridad Pbca.			
26	"	*Alcoholimetro marca: Alcoscan Mod;AL7000	69	Seguridad Pbca.			
26	"	*10 Radios portátiles Motorola EP-450 s/442TKWB060, 442TKWB057,	70-79	Seguridad Pbca.	3230	2-mar-10	\$44,486.00
26	"	442TKWB054, 442TKWB050, 442TKWB046, 442TKWB020, 442TKWB100,		Seguridad Pbca.			
26	"	442TKWB121, 442TKWA740, 442TKWA826		Seguridad Pbca.			
26	"	*10 radios portátiles Motorola EP-450 s/018TMUY671, 018TMUY668,	80-89	Seguridad Pbca.			
26	"	018TPM3927, 018TMUY634, 018TMS9850, 018TMUY673, 018TMS9854,		Seguridad Pbca.			
26	"	018TMU2984, 018TMS9876 y 018TMS9877		Seguridad Pbca.			
26	"	*3 radios base movil motorola mod: EM200 s/019TNA4946, 019TNA4943 y	90-92	Seguridad Pbca.	3494	20-mar-12	\$16,286.00
26	"	019TNA4944		Seguridad Pbca.			
28	Jorge Luis González Guerra	*1 Silla secretarial c/pistón Printaform salamanca	1	Bomberos		10-may-04	\$368.00
28	"	*Sillón forrado en vinil negro base cromada (4 plazas).	2	Bomberos			
28	"	*Impresora HP foto 7850	1	Bomberos		25-ago-06	\$3,921.50
28	"	*Comp. armada dd 512 mb, monitor 15" lcd.	2	Bomberos	74	25-sep-07	\$7,900.01
28	"	*Bandera de México p/intemperie de 1.70 X 3 METROS.	1	Bomberos		23-oct-00	\$506.00
28	"	*5 Pares de botas	2-6	Bomberos			
28	"	*5 Pares de guantes	7-11	Bomberos			
28	"	*2 Pitones c/agarradera	12-13	Bomberos			
28	"	*3 Coples de pitón c/rosca	14-16	Bomberos			
28	"	*2 Pitones sencillo	17-18	Bomberos			
28	"	*2 Llaves "Y" griega	19-20	Bomberos			
28	"	*2 Llaves p/acoplar	21-22	Bomberos			
28	"	*7 Coples de fierro	23-29	Bomberos			
28	"	*3 Pitones directos	30-32	Bomberos			
28	"	*2 Llaves Pécid Sampled	33-34	Bomberos			
28	"	*Manguera negra p/gas	35	Bomberos			
28	"	*Cople p/regar tipo pichancha	36	Bomberos			
28	"	*4 Mangueras de 2 1/2.	37-40	Bomberos			
28	"	*Botiquin	41	Bomberos			
28	"	*Banderín de bomberos	42	Bomberos			
28	"	*Escudo de madera	43	Bomberos			
28	"	*Traje contra fuego aluminizado	44	Bomberos			
28	"	*Manguera p/aire	45	Bomberos			

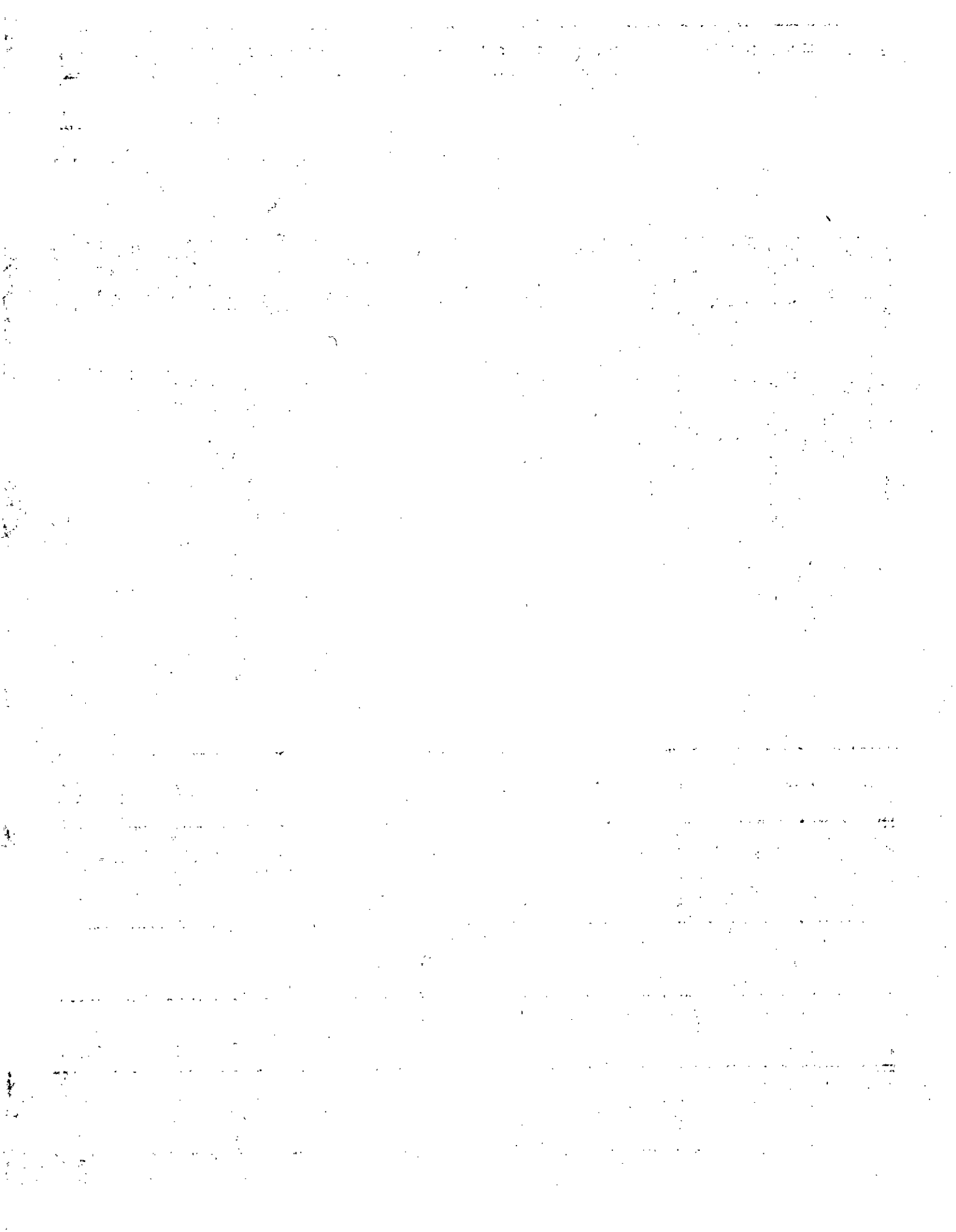

28	"	*10 Pantalones antifuego	46-55	Bomberos			
28	"	*10 Chaquetones	56-65	Bomberos			13/26
28	"	*5 Tirantes	66-70	Bomberos			
28	"	*8 Cascos grandes	71-78	Bomberos			
28	"	*Camilla p/agua	79	Bomberos			
28	"	*Porta power	80	Bomberos			
28	"	*Equipo de rescate hidráulico	81	Bomberos		6-nov-01	\$115,000.00
28	"	*5 radios (2 Portátiles Icon s/0558564 y 0559056 y 3 Kenwood mod: TK102H	82-86	Bomberos	86	12-may-09	\$23,900.00
28	"	s/00501010, 00501197 y 00501008)	.	Bomberos			
28	"	*Motor Honda 5hp, pata corta 4 tiempos mod.: BF55A4SD s/BADS2042081	87	Bomberos	485	6-abr-11	\$23,000.00
28	"	c/tanque de gasolina de 12 lts. (motor p/lancha)	.	Bomberos			
29	Gustavo Pedroza Romo	*Silla tipo ecuela	1	Casa de la Cultura			
29	"	*3 Mesitas de madera	2-4	Casa de la Cultura			
29	"	*2 Estantes de 4 postes de 2.45 mts. y 5 charolas	5-6	Casa de la Cultura			
29	"	*Mesa del ayuntamiento	7	Casa de la Cultura			
29	"	SALON IFE	.	Casa de la Cultura			
29	"	*Mesa del ayuntamiento	8	Casa de la Cultura			
29	"	SALON AJEDREZ	.	Casa de la Cultura			
29	"	*Estantería c/6 postes de 1.21 mts, de 6 charolas	9	Casa de la Cultura			
29	"	DIRECCION	.	Casa de la Cultura			
29	"	*Escritorio de madera c/cristal ahumado	10	Casa de la Cultura			
29	"	*Librero de madera	11	Casa de la Cultura			
29	"	BODEGA CASA DE LA CULTURA	.	Casa de la Cultura			
29	"	*Escritorio metálico	12	Casa de la Cultura			
29	"	*Archivero l. contemporánea 4 gavetas t/oficio	13	Casa de la Cultura		6-dic-04	\$2,185.00
29	"	*Silla sedix s/ brazos	14	Casa de la Cultura	39797	15-jul-08	\$1,610.00
29	"	*Mesa plegable 2.44 MT	15	Casa de la Cultura	110556	16-may-11	\$1,234.56
29	"	*2 Escritorios de madera	16-17	Casa de la Cultura			
29	"	*8 mesas metálicas c/cubierta de cristal	18-25	Casa de la Cultura			
29	"	*20 sillas de metal	26-45	Casa de la Cultura			
29	"	*Computadora pentium III de 450 mhz, 64mb en ram, DD 8.4 gb, cd rom 48X,	1	Casa de la Cultura		16-sep-99	\$10,400.00
29	"	multimedia, reg. de voltaje microvolt	.	Casa de la Cultura			
29	"	*Proyector infocus 1700 Lum, c. remoto	2	Casa de la Cultura		2-dic-05	\$13,401.33
29	"	*Impresora hp Laserjet 1020 s/CNBK983977	3	Casa de la Cultura		18-abr-06	\$2,990.00
29	"	EXTERIOR	.	Casa de la Cultura			
29	"	*Banca de hierro forjado	1	Casa de la Cultura			
29	"	DIRECCION	.	Casa de la Cultura			
29	"	*Mascarilla de María Izquierdo c/base de cantera.	2	Casa de la Cultura			
29	"	*Aparato de sonido Sherwood DD-2010C	3	Casa de la Cultura			
29	"	* Servidor de agua fría y cliente G.E.	4	Casa de la Cultura		2-feb-99	\$2,530.00
29	"	BODEGA CASA DE LA CULTURA	.	Casa de la Cultura			
29	"	*Bomba p/agua 1/4 hp TRF3252-2YC34	5	Casa de la Cultura			
29	"	*Armazón metal p/anuncios negro	6	Casa de la Cultura			
29	"	*Estantería c/8 postes de 2.45 mts, y 15 charolas	7	Casa de la Cultura			

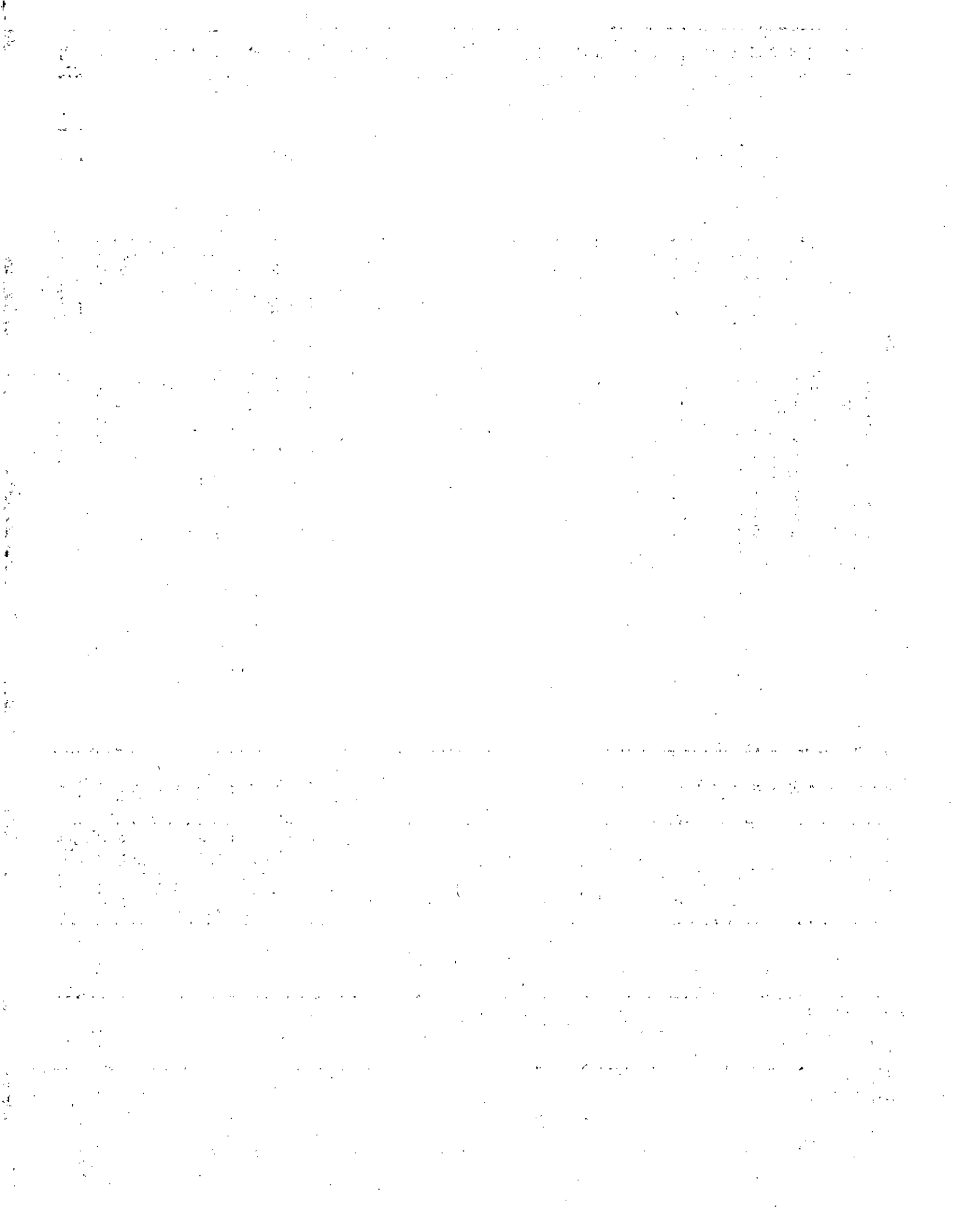

29	"	*Amplificador Sound Track ST-35000	8	Casa de la Cultura			
29	"	*4 Baffles (armados)	9-12	Casa de la Cultura			14/26
29	"	*1 Radiograbadoras Sony Mod: Xplod	13	Casa de la Cultura	10278	7-may-08	\$2,287.35
29	"	*2 baterías musicales (completas)	14-15	Casa de la Cultura			
29	"	*Equipo de sonido Sony c/entrada USB	16	Casa de la Cultura			
29	"	*Grabadora Sony color gris	17	Casa de la Cultura			
29	"	*Clarinete	18	Casa de la Cultura			
29	"	* 4 pinturas del autor "Ramiro Estrada Romo"	19-22	Casa de la Cultura			
29	"	*Barra de madera de 4 pzs.	23	Casa de la Cultura			
29	"	*Piano vertical	24	Casa de la Cultura			
29	"	*Cuadro de "Vista anterior a San Juan" al desnudo	25	Casa de la Cultura			
29	"	*Espejo c/base de aluminio	26	Casa de la Cultura			
29	"	*2 Pintarrones	27-28	Casa de la Cultura			
29	"	*Busto de Simón Hernández de bronce	29	Casa de la Cultura			
29	"	*6 Mamparas	30-35	Casa de la Cultura			
30	Jorge Luis González Guerra	*Mesa p/exploración metálica color café de vinil	1	Serv. Médicos			
30	"	*Cama de hospital metálica color café	1	Serv. Médicos			
30	"	*Lámpara	2	Serv. Médicos			
30	"	*Camilla militar roja	3	Serv. Médicos			
30	"	*Camilla de madera	4	Serv. Médicos			
30	"	*2 Pinzas de Kelly	5-6	Serv. Médicos			
30	"	*Tijeras	7	Serv. Médicos			
30	"	*Paquete de equipo de emergencia y rescate (1 camilla rígida de madera con sujetador de cráneo y cuerpo, 1 jgo, de férulas semirígidas, 1 chaleco de extracción y 1 camilla pediátrica c/sujetador de cráneo y cuerpo)	8	Serv. Médicos		1-nov-99	\$3,461.50
30	"	*Concentrador de oxígeno mod:605 con opi. (Se entrega en comodato por acuerdo cabildo a J. Isabel Varela Ramírez y lo regresara cuando no ocupe)	9	Serv. Médicos	BA 1890	6-feb-08	\$10,434.80
30	"			Serv. Médicos			
32	José Luis Hernández Gómez	*3 Escritorios metálicos	1-3	Casa del Deporte			
32	"	*3 Mesas rectangulares metálicas	4-6	Casa del Deporte			
32	"	*Archivero 3 gavetas melamina L tradicional	7	Casa del Deporte	3802	28-abr-09	\$2,400.01
32	"	*Silla reclinable Printaform Hamburgo S-307G c/pistón de gas	8	Casa del Deporte	3802	28-abr-09	\$900.01
32	"	*4 Portería de 5 X 2 mts. de tubo de 1 1/4, móviles	1-4	Casa del Deporte		17-abr-01	\$2,400.00
32	"	*Eq. de riego (1 cañones y 20 tubos de aluminio)	5	Casa del Deporte			
32	"	*6 bancas	6-11	Casa del Deporte			
32	"	*Escalera de aluminio normal	12	Casa del Deporte			
33	Ramón Pérez Sánchez	*Escritorio metálico gris c/5 cajones, gaveta central y 2 charolas c/cub. de vidrio	1	Tránsito			
33	"	*Escritorio juvenil metálico 2 cajones formaica café	2	Tránsito			
33	"	*Sofá de 3 plazas forrado en vinil color miel	3	Tránsito			
33	"	*2 Sillones individuales forrados en vinil color miel	4-5	Tránsito			
33	"	*Archivero 4 gavetas color gris	6	Tránsito		25-oct-00	\$1,690.00
33	"	*1 Sillón ejecutivo	7	Tránsito		1-jul-04	\$1,100.00
33	"	*Máquina de escribir Olympia S63 s/7251452	1	Tránsito		3-dic-98	\$2,862.35
33	"	*Radio base móvil Motorola PRO3100, 4c, 45w, s/103TAN3766.	2	Tránsito		10-jul-01	\$6,845.26
33	"	*Fuente de poder Astron	3	Tránsito		22-feb-02	-\$1,223.31

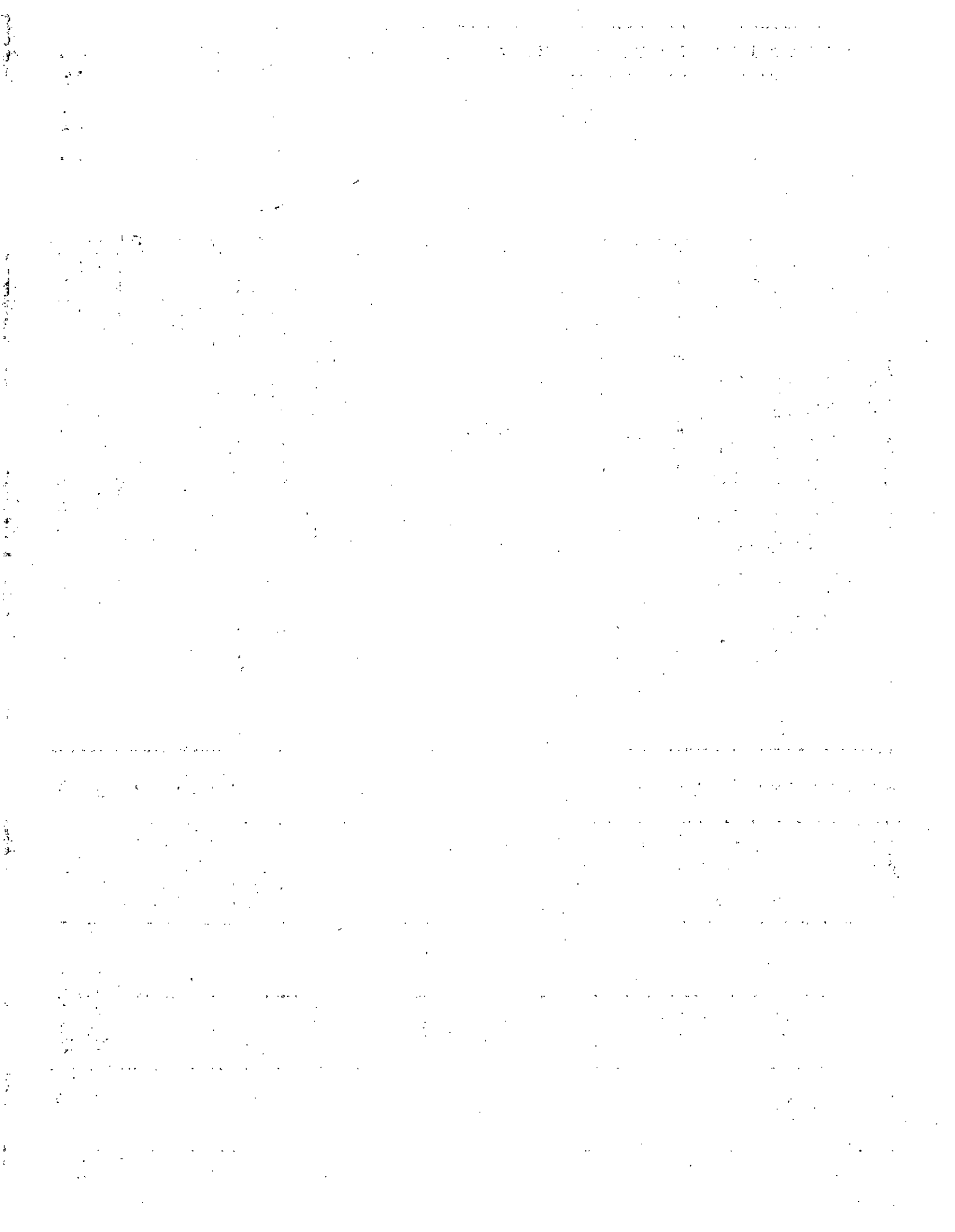

33	"	*4 radios Motorola EP-450 s/442TJU8020, 442TJUA975, 442TJU8449 y	4-7	Tránsito	3113	13-mar-09	\$20,906.08
33	"	442TJU8036	.	Tránsito			15/26
33	"	*3 Radios Motorola EP-450 s/442TJWD481, 442TJWC885 y 442TJWD474	8-10	Tránsito	3135	28-may-09	\$12,848.00
34	José Martín Rodríguez	*Escritorio ejecutivo madera cubierta de formaica café c/5 cajones	1	Deleg. Mezquitic			
34	"	*Archivero metálico color verde c/3 gavetas	2	Deleg. Mezquitic			
34	"	*2 Bancas de madera	3-4	Deleg. Mezquitic			
34	"	*2 Sillas de tubular cromado c/asiento y respaldo amarillo	5-6	Deleg. Mezquitic			
34	"	*2 Sillas de madera en color natural	7-8	Deleg. Mezquitic			
34	"	*Bandera nacional de poliester (c/asta quebrada)	1	Deleg. Mezquitic		6-nov-92	\$350.00
34	"	*Máquina de escribir portátil Olivetti Studio 46 color azul	2	Deleg. Mezquitic			
34	"	*3 Bancas de hierro fundido	3-5	Deleg. Mezquitic		3-oct-01	\$6,313.50
36	Martha Elena Padilla M.	*8 Mesas de cedro natural de 2.00 X 1.00 mts.	1-8	Biblioteca Mpal.			
36	"	*41 Silla de madera	9-49	Biblioteca Mpal.			
36	"	*44 Estantes de metal, amarillo c/102 postes y 220 charolas de 0.80 X 0.30 mts.	53-93	Biblioteca Mpal.			
36	"	*Escritorio de madera café de 3 cajones de 1.10 X 0.58 mts.	94	Biblioteca Mpal.			
36	"	*Escritorio de madera gris de 7 cajones de 1.60 X 0.90 mts.	95	Biblioteca Mpal.			
36	"	*Escritorio de madera gris de 2 cajones de 1.20 X 0.60 mts.	96	Biblioteca Mpal.			
36	"	*2 Mesas de madera de pino color natural de 1.04 X 0.60 mts.	97-98	Biblioteca Mpal.			
36	"	*3 Mesas de madera color natural de 1.54 X 1.79 mts.	99-101	Biblioteca Mpal.			
36	"	*13 Sillas de madera color natural infantiles	102-114	Biblioteca Mpal.			
36	"	*Archivero de formaica color nogal c/4 cajones y base tubular cromada de	115	Biblioteca Mpal.		12-feb-93	\$484.00
36	"	0.50 X 0.60 X 1.08 mts.		Biblioteca Mpal.			
36	"	*Archivero de formaica color nogal c/2 cajones de 0.48 X 0.59 X 0.72 mts.	116	Biblioteca Mpal.		12-feb-93	\$258.50
36	"	*Escritorio de aglomerado natural c/2 cajones de 1.20 X 0.60 mts	117	Biblioteca Mpal.		12-ene-93	\$220.00
36	"	*3 Mesas p/computadora de 1.20 X 0.60 mts.	118-120	Biblioteca Mpal.		8-sep-93	\$1,534.89
36	"	*Escritorio de madera color café c/3 cajones de 1.10 X 0.58 mts.	121	Biblioteca Mpal.			
36	"	*3 Muebles p/computadora mod: S-1008P	122-124	Biblioteca Mpal.		5-oct-99	\$1,520.94
36	"	*1 Sala de 4pzs, (1 Sillón p/3 personas 2 ind. y 1 mesa de centro).	125	Biblioteca Mpal.		30-jul-04	Donación
36	"	*2 Jugueteros (1 de cuatro niveles y 1 de tres)	126-127	Biblioteca Mpal.		30-jul-04	Donación
36	"	*10 Mesa multiusos Alaska	128-137	Biblioteca Mpal.		19-abr-05	\$8,176.50
36	"	*Archivero t/oficio L. cont. 4 gavetas	138	Biblioteca Mpal.		30-nov-05	\$2,196.50
36	"	*6 Sillas	139-144	Biblioteca Mpal.		28-ago-06	\$2,064.06
36	"	*Impresora Epson FX 1180 s/42SY045522.	1	Biblioteca Mpal.		1-nov-00	\$4,861.20
36	"	*13 Estantes de madera de cedro natural de 28 postes	1-13	Biblioteca Mpal.			
36	"	*4 Estantes de metal color amarillo de 12 postes de .85 X 0.45 MTS	14-17	Biblioteca Mpal.			
36	"	*11 Estantes chicos de metal amarillo de 28 postes y 34 charolas de	18-28	Biblioteca Mpal.		5-jun-92	\$677.82
36	"	0.80 X 0.30 mts. c/u		Biblioteca Mpal.			
36	"	*Portavideo de madera aglomerada color café de .60 X 40 X .65 mts	29	Biblioteca Mpal.		30-sep-92	\$180.00
36	"	*Vitrina c/vidrio p/guardar videos	30	Biblioteca Mpal.		10-nov-92	\$1,099.00
36	"	*Catálogo de madera color natural c/18 cajones de 0.92 X 0.42 X 0.38 mts.	31	Biblioteca Mpal.			
36	"	*Catálogo de madera color natural c/18 cajones de 0.92 X 0.42 X 0.38 mts.	32	Biblioteca Mpal.			
36	"	*Pizarrón de 0.60 X 0.45 mts.	33	Biblioteca Mpal.			
36	"	*Pizarrón de 1.20 X 0.90 mts.	34	Biblioteca Mpal.			
36	"	*Pintarrón c/base color blanco de 0.90 X 0.60 mts.	35	Biblioteca Mpal.			

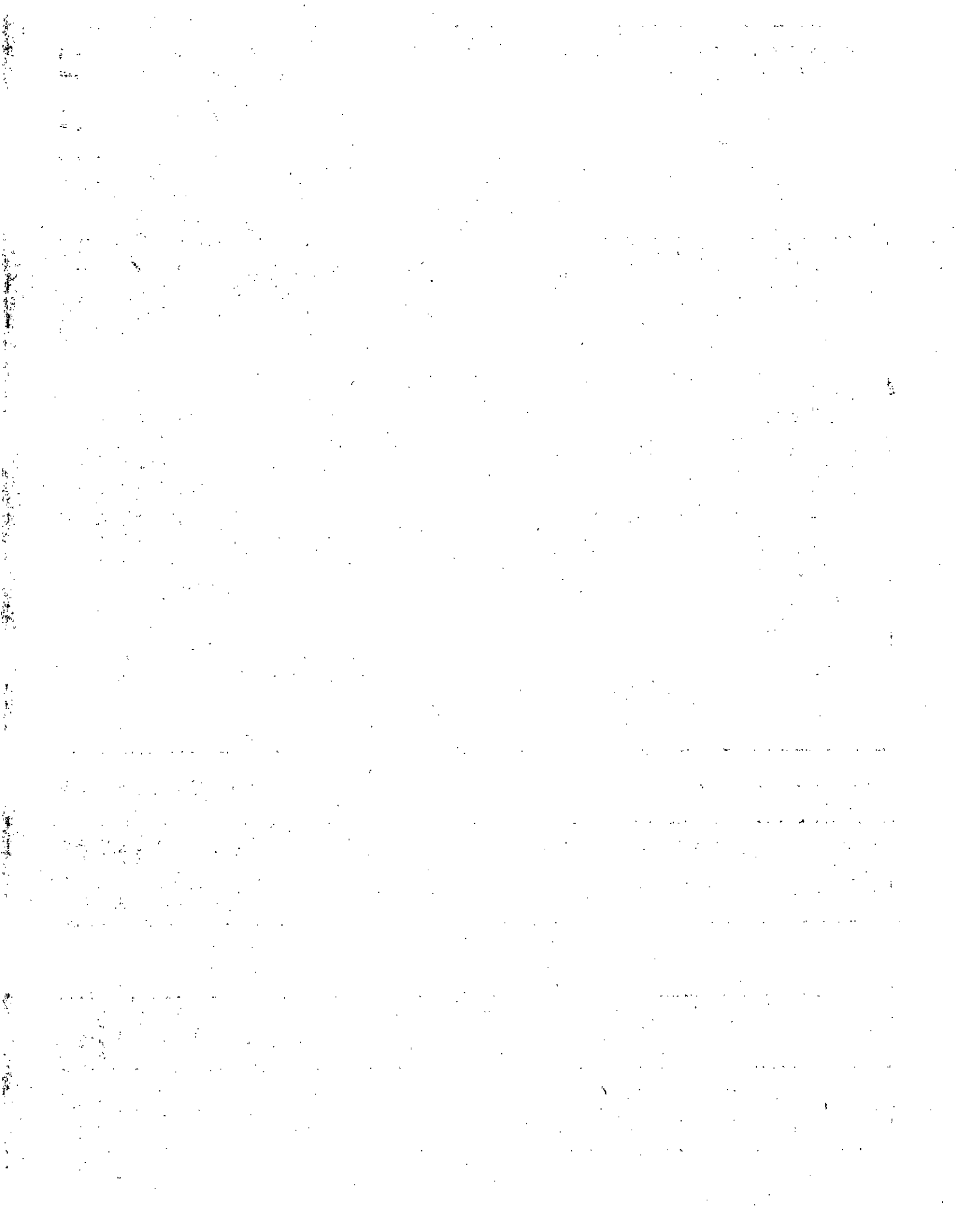

36	"	*Regulador Microvolt	36	Biblioteca Mpal.			
36	"	*Cajonera c/9 gavetas	37	Biblioteca Mpal.	22-oct-98	\$621.00	16/26
36	"	*Estantería: 2 medias góndolas de pared inicial s/panel de 2.00 X 0.90 X 0.30 mts	38	Biblioteca Mpal.	24-mar-99	\$6,420.00	
36	"	*Estantería: 4 medios góndolas de pared adicional s/panel de 2.00 X 0.90 X 0.30 mts	39	Biblioteca Mpal.	24-mar-99	\$9,991.20	
36	"	*Estantería: 25 entrepaños de .90 X .30 mts c/cerca de seguridad de .50 MTS.	40	Biblioteca Mpal.	24-mar-99	\$6,037.50	
36	"	*2 Medias góndolas de pared inicial s/panel 2.00 X .90 X .30 mts	41-42	Biblioteca Mpal.	27-may-99	\$1,605.40	
36	"	*4 Medias góndolas de pared adicional s/panel 2.00 X .90 X .30 mts	43-46	Biblioteca Mpal.	27-may-99	\$2,497.80	
36	"	*25 Entrepaños de .90 X .30 c/cerco de seguridad de .50 MTS	47-71	Biblioteca Mpal.	1-sep-99	\$3,099.25	
38	José Luis Cruz Huerta	OFICINA		Agua Potable			
38	"	*Mesa p/computadora	1	Agua Potable			
38	"	*Escritorio secretarial color madera y gris c/2 cajones	2	Agua Potable			
38	"	*7 Sillas color negro fijas	3-9	Agua Potable			
38	"	*2 Sillas giratorias color azul	10-11	Agua Potable			
38	"	*2 Archiveros color gris y crema c/4 cajones	12-13	Agua Potable			
38	"	*Locker color gris c/2 puertas	14	Agua Potable			
38	"	*Vitrina color gris	15	Agua Potable			
38	"	*Mueble vertical deslizable p/computadora	16	Agua Potable			
38	"	*Mueble Printaform c/rodajas p/computadora	17	Agua Potable	6-feb-01	\$880.00	
38	"	*Silla secretarial Robus s/brazos c/pistón (planta)	18	Agua Potable	12815 19-abr-11	\$986.00	
38	"	*4 Silla de visita Robus 1 plaza s/brazos en tela y tubular (planta)	19-22	Agua Potable	12815 19-abr-11	\$1,596.02	
38	"	* Sillón directivo robus L300 c/brazos y respaldo alto (planta)	23	Agua Potable	12815 19-abr-11	\$1,566.00	
38	"	* Escritorio ejecutivo 1.60 x .70 cubierta caoba y faldones negros (planta)	24	Agua Potable	12843 19-abr-11	\$3,982.18	
38	"	* Mesa L. modular 1.60 x .70 x 75 cubierta color caoba y faldon negro (planta)	25	Agua Potable	12846 19-abr-11	\$1,856.00	
38	"	*Lateral linea modular c/cajonera oficio color caoba y faldones negro (planta)	26	Agua Potable	12846 19-abr-11	\$1,334.00	
38	"	*Impresora hp Laserjet 1015 s/CNFB090513	1	Agua Potable	3-may-05	\$3,394.80	
38	"	*CPU armado p4, HD, 80 gb, ram 512, cd writer.	2	Agua Potable	28-feb-06	\$5,347.50	
38	"	*Comp laptop Acer4216 lx, 4.2 gb ram. s/5720Z	3	Agua Potable	208 20-feb-08	\$9,800.01	
38	"	*Comp. intel 160 gb, ddr 2, mon acer 15" s/ETLBB040057430B76F4300	4	Agua Potable	291 18-abr-08	\$7,200.00	
38	"	*Comp. Acer todo en uno VZ431G-s13550w DD. 500 GB (planta)	5	Agua Potable	1267 4-abr-11	\$10,200.00	
38	"	*Impresora Samsung ML 1910	6	Agua Potable	1287 3-may-11	\$1,349.99	
38	"	*impresora Multifuncional HP 6000	7	Agua Potable	1357 20-jul-11	\$1,480.00	
38	"	OFICINA		Agua Potable			
38	"	*Máquina de escribir Lexicon	1	Agua Potable			
38	"	*Arrancador de 60hp 440	2	Agua Potable	23-nov-98	\$13,107.30	
38	"	POZO LA MARTINICA NO. 1		Agua Potable			
38	"	*Bomba Medina de 5 pasos de 440 volts.		Agua Potable			
38	"	*148 Mts. de columna de 6"		Agua Potable			
38	"	*160 Mts. de cable submarino		Agua Potable			
38	"	*Transformador de 225 kva 13200/440/257 tren de descarga regular estado		Agua Potable			
38	"	subestación completa en buen estado		Agua Potable			
38	"	POZO LA MEZQUITERA NO. 2		Agua Potable			
38	"	*Bomba sumergible medina de 125 hp a 440 volts.		Agua Potable			
38	"	*168 Mts, de columna de 6"		Agua Potable			
38	"	*175 Mts, cable submarino de 3 X 2/0		Agua Potable			

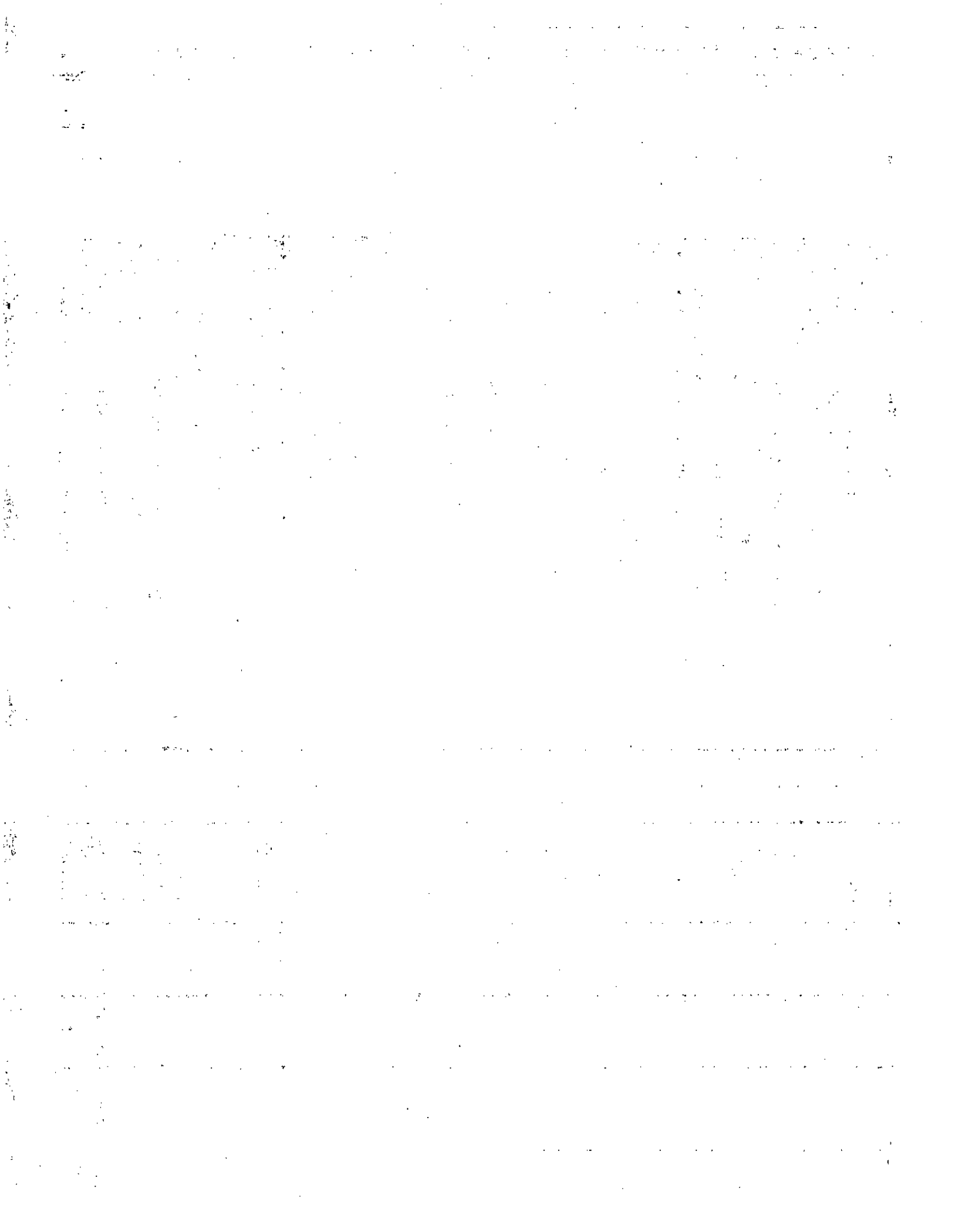

38	"	*Transformador de 250 kva de 13200/440/257 volts, tren de descarga completo	Agua Potable			
38	"	en estado regular	Agua Potable			17/26
38	"	*Electrobomba sumergible Bamsa mod: 132130/11 + MSU85/8, 85 hp	Agua Potable	2611	12-feb-08	\$64,669.20
38	"	POZO LA MEZA NO. 3	Agua Potable			
38	"	*Bomba de 110 hp Medina de 8 pasos a 440 vlt.	Agua Potable			
38	"	*Arrancador de 150 hp Siemens a 440 vlt, a tensión reducida	Agua Potable			
38	"	*165 Mts, de columna de 6"	Agua Potable			
38	"	*165 Mts. de cable submarino de 3 X 2/0	Agua Potable			
38	"	*Tren de descarga completo en buen estado	Agua Potable			
38	"	POZO EL HERRERO NO. 4	Agua Potable			
38	"	*Bomba de 60 hp Medina de 8 pasos a 440vlt.	Agua Potable			
38	"	*160 Mts. de columna de 4"	Agua Potable			
38	"	*330 Mts. de cable submarino 3 X 6	Agua Potable			
38	"	*Arrancador Siemens de 75 hp. a 440 vlt. a tensión reducida, tren de	Agua Potable			
38	"	descarga completo	Agua Potable			
38	"	*Transformador de 75 kva 13200/440/257	Agua Potable			
38	"	POZO EL TERRERO NO. 5	Agua Potable			
38	"	*Transformador de 75 kva de 13200/440/257 vlt.	Agua Potable			
38	"	*Arrancador Siemens de 75 hp a tensión reducida 440 vlt.	Agua Potable			
38	"	*160 Mts. de columna de 4"	Agua Potable			
38	"	*170 Mts de cable submarino de 3 X 4, subestación completa	Agua Potable			
38	"	POZO DE LA CRUZ DE LOS SINARQUISTAS NO.6	Agua Potable			
38	"	*Transformador de 75 kva de 13200/440/257	Agua Potable			
38	"	*Subestación completa en buen edo.	Agua Potable			
38	"	*Bomba sumergible de 45 hp de 12 pasos a 440 vlt.	Agua Potable			
38	"	*145 Mts de cable submarino de 3 X 4	Agua Potable			
38	"	*Banco de capacitores	Agua Potable			
38	"	POZO LA PEÑA DEL HALCON NO. 8	Agua Potable			
38	"	*180 Mts de cable submarino de 3 X 2/0	Agua Potable			
38	"	*Transformador de 112.5 kva 13200/440/257	Agua Potable			
38	"	*Arancador Siemens 200 hp tensión reducida 440 vlt.	Agua Potable			
38	"	*Tren de descarga completo en mal edo.	Agua Potable			
38	"	*Autotransformador en seco de 1 kva 440 a 110	Agua Potable			
38	"	POZO DE LOS PORTALES NO. 9	Agua Potable			
38	"	*Bomba Medina de 110 hp Ksv de 6 pasos a 440 vlt.	Agua Potable			
38	"	*210 Mts. de columna de 6"	Agua Potable			
38	"	*220 Mts. de cable submarino de 1/0	Agua Potable			
38	"	*Transformador 250 kva 440/257/13200, subestación comp. (buen edo.)	Agua Potable			
38	"	*Tren de dscarga conpleto	Agua Potable			
38	"	*Autotransformador en seco de 1.5 kva 40 vlt/110	Agua Potable			
38	"	POZO DE LOS PORTALES NO.12	Agua Potable			
38	"	*Transformador de 40 kva de 13200/440/257	Agua Potable			
38	"	*Subestación completa	Agua Potable			
38	"	*Bomba Ksv de 41 hp de 6 pasos 440 vlt.	Agua Potable			

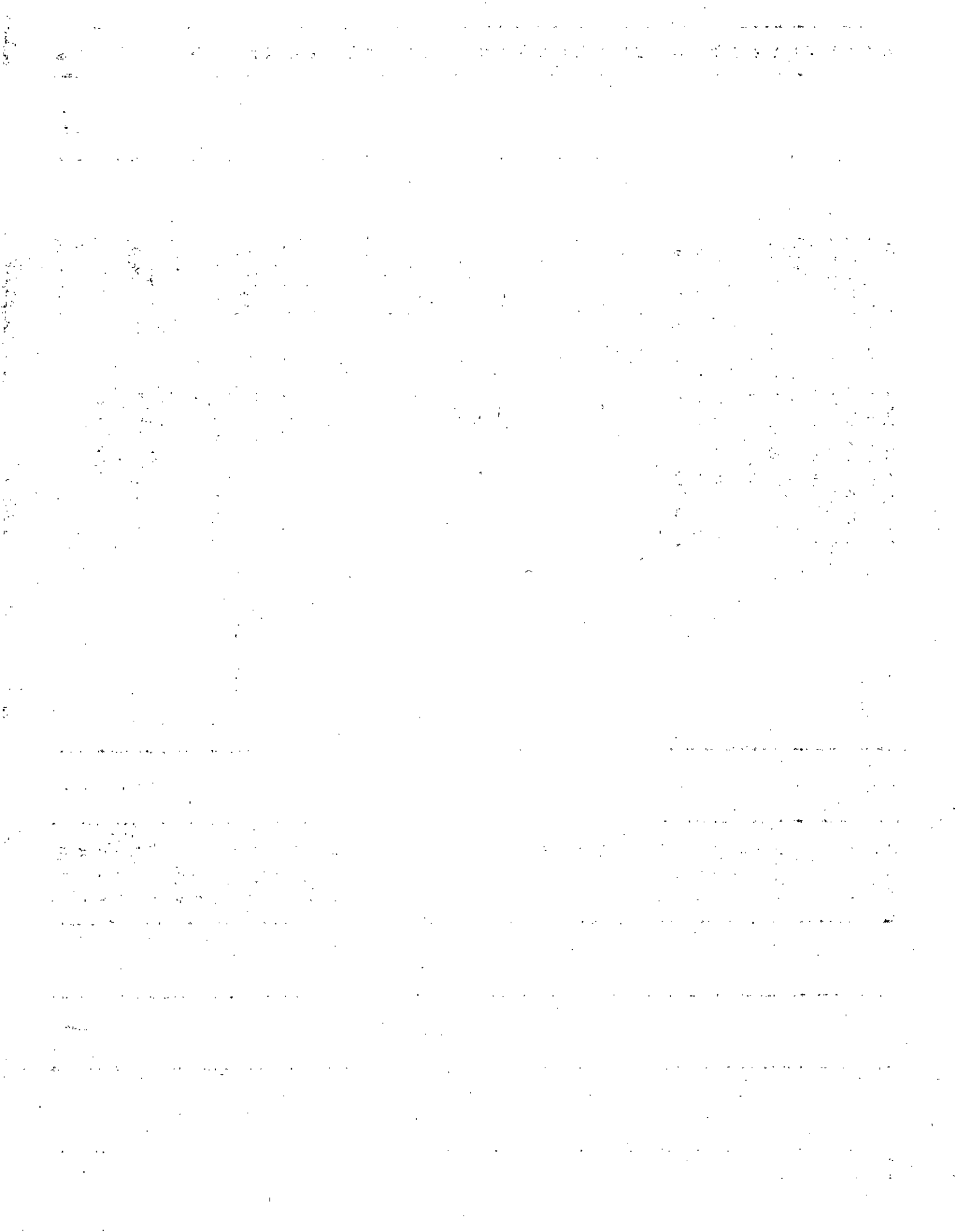

38	"	*90 Mts de columna de 4"	.	Agua Potable		
38	"	*100 Mts de cable submarino 3 X 6	.	Agua Potable		
38	"	*Tren de descarga completo, cerco perimetral y caseta	.	Agua Potable		
38	"	CAMINO VIEJO A TRUJILLOS POZO NO. 13	.	Agua Potable		
38	"	*Bomba Ksv de 25 hp 440 vlts. de 7 pasos	.	Agua Potable		
38	"	*340 Mts de cable submarino de 5 X 4	.	Agua Potable		
38	"	*160 Mts de columna de 4"	.	Agua Potable		
38	"	*Tren de descarga completo	.	Agua Potable		
38	"	*Arrancador Siemens de 100 hp 440 vlts. a tensión reducida	.	Agua Potable		
38	"	*Transformador de 112.5 kva 13200/440/257 subestación completa	.	Agua Potable		
38	"	PÓZO EL ROSARIO NO.14	.	Agua Potable		
38	"	*132 Mts de columna de 3"	.	Agua Potable		
38	"	*135 Mts de cable submarino 8 X 3	.	Agua Potable		
38	"	*Tramo de descarga en mal edo.	.	Agua Potable		
38	"	*Transformador 45 kva 13200/440/220	.	Agua Potable		
38	"	*Bomba sumergible 27 hp	.	Agua Potable		
38	"	*Arrancador	.	Agua Potable		
38	"	SANTA CECILIA POZO NO. 15 (equipo pozo del río)	.	Agua Potable		
38	"	*Tren de descarga	.	Agua Potable		
38	"	EQUIPO PLANTA POTABILIZADORA	.	Agua Potable		
38	"	*2 Motores c/flecha 1 hp agitadores	.	Agua Potable		
38	"	*Motor c/flecha 1/2 hp agitadores	.	Agua Potable		
38	"	*Transformador Pila 75 kva 13200/440/257	.	Agua Potable		
38	"	*Bomba sumergible 200 hp	.	Agua Potable		
38	"	*Bomba sumergible 200 hp	.	Agua Potable		
38	"	*Bomba sumergible 100 hp	.	Agua Potable		
38	"	*Transformador 150 kva	.	Agua Potable		
38	"	*Motor c/bomba tipo vertical 15 hp	.	Agua Potable		
38	"	*2 Trenes de descarga completa de 8"	.	Agua Potable		
38	"	*21 Cilindros gas cloro	.	Agua Potable		
38	"	*Dosificador de cloro gas	.	Agua Potable		
38	"	*Arrancador Siemens de 25 hp 20 a tensión reducida	.	Agua Potable		
38	"	*Arrancador Siemens de 50 hp 220 a tensión reducida	.	Agua Potable		
38	"	*Arrancador Siemens de 100 hp 220 a tensión reducida	.	Agua Potable		
38	"	*Arrancador Siemens de 100 hp 220 a tensión reducida	.	Agua Potable		
38	"	*3 Capacitores	.	Agua Potable		
38	"	SISTEMA DE REBOMBEO DE POZOS	.	Agua Potable		
38	"	*Motor tipo horizontal de 50 hp a 440 vlts.	.	Agua Potable		
38	"	*Bomba Mission de turbina	.	Agua Potable		
38	"	*Tren de descarga y succión completas en buen edo.	.	Agua Potable		
38	"	*Arrancador Siemens de 100 hp a 440 vlts a tensión reducida	.	Agua Potable		
38	"	*Autotransformador en seco de 1 kva de 440/110	.	Agua Potable		
38	"	*Transformador de 150 kva de 13200/440/257	.	Agua Potable		
38	"	*Cable eléctrico sumergible de 3 X 2/0 A.W.G. 180 mts.	.	Agua Potable	14-ene-98	\$30,789.00

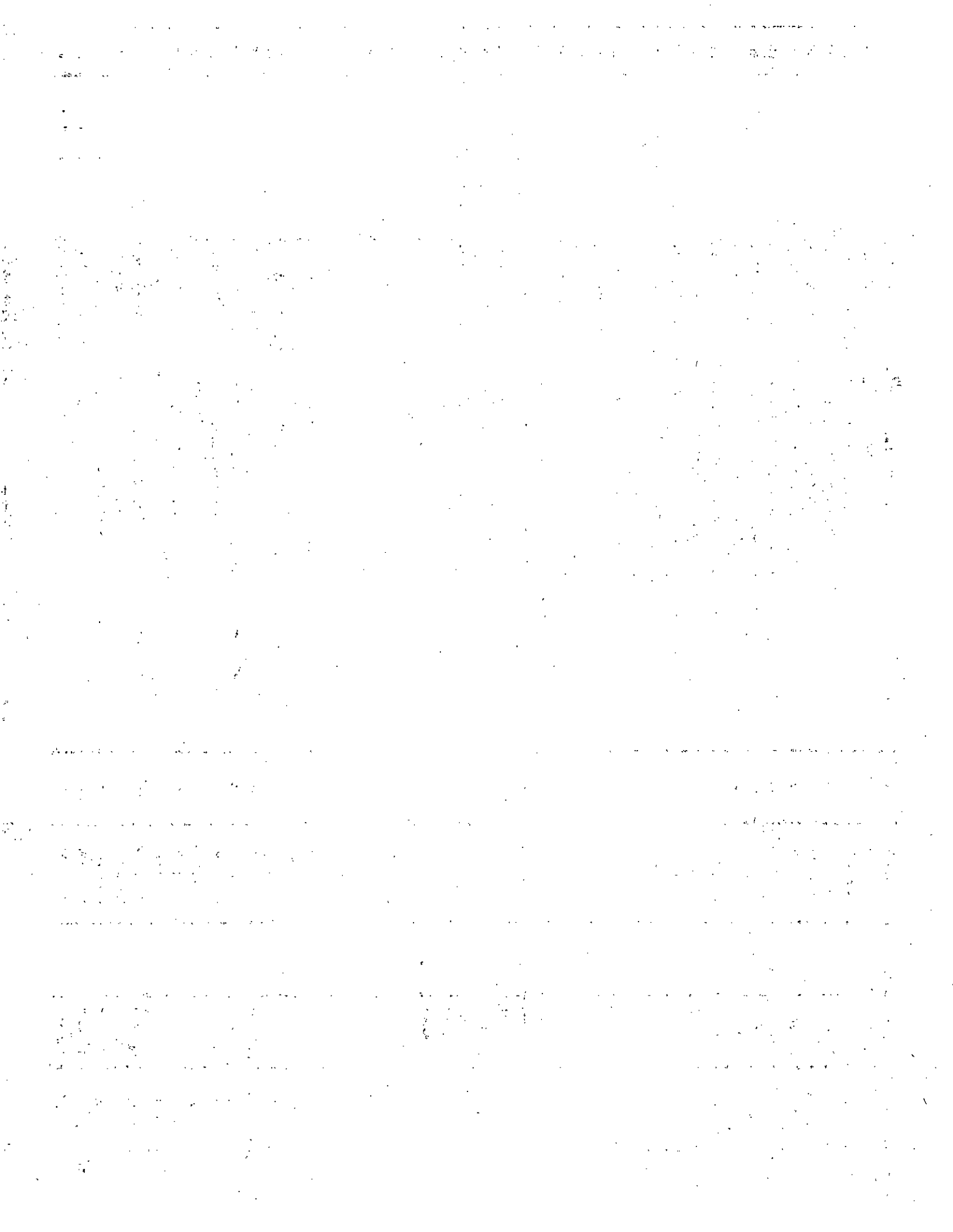

38	"	*Arrancador A.T.R. de 75 hp 440 v	3	Agua Potable		5-feb-98	\$13,554.99
38	"	*Arrancador Siemens de 60 hp	4	Agua Potable		3-mar-98	\$15,662.76
38	"	*Bomba Medina mod: M8-81 cuerpos de 87.5 hp, 440 vlts a 60 ciclos	5	Agua Potable		19-may-98	\$50,305.72
38	"	*Arrancador Lovato 110 hp	6	Agua Potable		2-sep-98	\$16,000.00
38	"	*Dosificador de gas-cloro mod: S-10 K, Wallace & Tiernan c/rotámetro p/45kg	7	Agua Potable		24-sep-98	\$13,354.66
38	"	*Arrancador 60 hp. 440	8	Agua Potable		23-nov-98	\$13,107.30
38	"	*Bomba reconstruida KSB de 75 hp a 440 vlts de 4 "	9	Agua Potable		13-ene-99	\$34,500.00
38	"	*Arrancador Siemens de 100 hp 440 atb	10	Agua Potable		7-ene-99	\$19,780.00
38	"	*Arrancador ATR de 60 hp y 440 v. mca, Lovato	11	Agua Potable		18-nov-99	\$11,965.00
38	"	*Arrancador de 75 hp a tensión reducida en 440 v.	12	Agua Potable		11-abr-00	\$15,090.00
38	"	*Equipo Stel Ank-1000 (clorador)	13	Agua Potable		31-may-00	\$129,154.20
38	"	*Bomba Shurflo mod: 2088-592-054 desplazamiento positivo y diafragma de 1/2"	14	Agua Potable		20-jul-00	\$1,200.00
38	"	*Electrobomba sumergible KSB, UPD182/15+HB203 a 440 volts, gasto	15	Agua Potable	1854	1-sep-00	\$18,698.87
38	"	hidráulico 6 lts, X seg. contra carga dinámica de 145 mts.		Agua Potable			
38	"	*Electrobomba sumergible KSB, UPD212/11+HB253 a 440 volts, gasto	16	Agua Potable	1854	1-sep-00	\$19,206.88
38	"	hidráulico 6 lts, X seg. contra carga dinámica de 165 mts.		Agua Potable			
38	"	*Electrobomba sumergible KSB, UPH294/8+HB753 a 440 vlts, gasto	17	Agua Potable		20-oct-00	\$51,773.00
38	"	hidráulico 18 lts X seg. contra carga dinámica de 190 mts.		Agua Potable			
38	"	*Bimetálico p/pozo de mezquitera	18	Agua Potable		13-oct-00	\$3,000.35
38	"	*Arrancador Sirius 100 hp, 440 v, ATR.	19	Agua Potable		17-nov-00	\$20,562.00
38	"	*Bomba sumergible Cat. 36/100/440. s/1328/2001.	20	Agua Potable		20-mar-01	\$44,850.00
38	"	*Motor Franklin 40 hp y bomba sumergible Grundfos mod: 1-50S400-18.	21	Agua Potable		12-nov-01	\$85,790.57
38	"	*Electrobomba sumergible 22 l.p.s. de gasto, 170 mts., de c.d.t. acoplada a	22	Agua Potable		21-ene-02	\$62,703.75
38	"	motor de 100 hp en 440 v, mca: KSB		Agua Potable			
38	"	*Arrancador automático A.T.R., 100 hp., 220v., bo.	23	Agua Potable		29-abr-02	\$31,138.55
38	"	*Motor Franklin 40 hp, y bomba Grundfos mod: 150S400-18 colocado en pozo de	24	Agua Potable		16-may-02	\$84,003.24
38	"	colonia mártires cristeros		Agua Potable			
38	"	*Bomba sumergible Neumann mod: BRO8-022/060-10 3F, 60 ciclos p/seg 449v	25	Agua Potable		4-jun-02	\$54,970.00
38	"	*Arrancador automático A.T.R. 100HP 440v	26	Agua Potable		18-feb-03	\$28,417.65
38	"	*Arrancador atr de 75 hp, 440 v, mca: Lovato c/gabinete exterior	27	Agua Potable		18-feb-03	\$17,682.40
38	"	*077-1512-30013577 Arrancador automático A.T.R. 125 hp 440v	28	Agua Potable		28-nov-03	\$24,610.00
38	"	*1 Clorador Wallace & Tiernan mod: S10K s/PP-1267, y válvula con	29	Agua Potable		13-ene-04	\$32,228.18
38	"	s/PP-1269 regulado 210 M.		Agua Potable			
38	"	*Radio portátil Motorola de 4 canales en vhf, 5 watts, s/422YDG0466	30	Agua Potable		2-mar-04	\$4,106.88
38	"	*2 Motobomba autocebante a gasolina 3.5 hp Robin succión y desc.	31-32	Agua Potable		6-dic-04	\$4,255.00
38	"	*Taladro/desatornillador 1/2" inalam. 14.4 v. c/2 pilas	33	Agua Potable		14-dic-04	\$3,280.51
38	"	*Motobomba autocebante a gasolina 3.5 hp Robin succión y desc.	34	Agua Potable		25-ene-05	\$3,703.00
38	"	*Motobomba Autocebante a gasolina 3.5 hp Robin succión y desc.	35	Agua Potable		14-feb-05	\$3,699.67
38	"	*Equipo de protección aut. p/control de motores mod: 3f3/JG	36	Agua Potable		19-abr-05	\$9,200.00
38	"	*Detector y localizador de fugas y sonidos mod: HL-90 Metrotech	37	Agua Potable		5-oct-05	\$50,220.50
38	"	*Radio portátil Motorola EP 450 16 ch s/442TGEL951	38	Agua Potable		24-jul-06	\$4,195.20
38	"	*radio portátil Motorola EP-450 s/442TFY4426	39	Agua Potable		26-sep-06	\$4,048.00
38	"	*2 Radios Icom mod: ICF 14 s/0516980 y 0516942	40-41	Agua Potable	36	15-ene-07	\$6,255.08
38	"	*Cortadora de piso Mak 13hp moto: a gasolina	42	Agua Potable	27772	14-mar-07	\$26,450.00



38	"	*Podadora 5 Hp c/elevador y bolsa 20" a gasolina	43	Agua Potable	28777	21-nov-07	\$3,900.00
38	"	* Radio Motorola EP-450 s/442THLN137	44	Agua Potable	2924	28-ene-08	\$33,841.00
38	"	*Electrobomba sumergible Bamsa mod:107132/15+msu60/8 de 60 hp	45	Agua Potable	2748	6-may-08	\$68,053.33
38	"	*Bomba sumergible 6" de marca: Barnes	46	Agua Potable	191	23-sep-08	\$28,750.00
38	"	*Hidrolavadora c/bomba y motor de 7.5 hp, arrancador y manguera a presión	47	Agua Potable	4223	7-may-09	\$23,000.00
38	"	*3 Radios Motorola EP-450 s/442TJWD302, 442TJWC821 y 442TJWC813	48-50	Agua Potable	3138	27-may-09	\$12,752.00
38	"	*5 Radios Portátiles Motorola EP-450 s/442TKA0367, 442TKW8038,	51-55	Agua Potable	3242	22-mar-10	\$22,243.00
38	"	442TKY5716, 442TKY8671 y 442TKY5315.	.	Agua Potable			
38	"	*Bomba sumergible Mca; Altamira Mod: KOR10-R250 c/motor sumergible	56	Agua Potable	4666	5-mar-10	\$52,000.00
38	"	*Bomba Mca: Berkeley Mod: B4JBHS 40 hp, 1,800 rpm.	57	Agua Potable	613	22-mar-10	\$52,617.00
38	"	*Compresor rotomartillo (usado) marca: Caterpillar 55ph, 50 lb, presión	58	Agua Potable	3467	3-may-10	\$85,608.00
38	"	*2 Radio portátil Motorola EP-450 s/442TLEN008 y 442TFY4970	59-60	Agua Potable	3286	31-ago-10	\$9,108.32
38	"	*Motor sumergible 40 HP 3 x 460 volt. Altamira.	61	Agua Potable	5184	24-ene-11	\$38,500.00
38	"	*5 radios portátiles Motorola Ep 450 s/442TLSH723, 442TGSF888,	62-66	Agua Potable	3346	22-feb-11	\$21,719.84
38	"	442TLSH683, 442TLSH684 y 442TLSH704	.	Agua Potable			
38	"	*Radio base movil VHF multifrecuencia, rastreador de frecuencias.	67	Agua Potable	3509	27-jun-12	\$5,243.20
39	José Luis Cruz Huerta	*4 Bombas centrífugas sumergibles de 60 Hp mca, ABS a 440 volts.	1-4	Planta Tratadora			
39	"	*4 Bombas centrífugas sumergibles de 20 Hp mca, ABS a 440 volts.	5-8	Planta Tratadora			
39	"	*4 Motores de 1/2 Hp Baldor a 440 y 1800 rpm.	9-12	Planta Tratadora			
39	"	* 2 Motores de 2 Hp Nord a 440 y 1800 rpm.	13-14	Planta Tratadora			
39	"	*3 Soldadores de 9 (psi) de presión c/3156 rpm.y desplazamiento mca: Roots	15-17	Planta Tratadora			
39	"	*3 Motores de 25 hp mca, Roots	18-20	Planta Tratadora			
39	"	*2 Bombas de cavidad progresiva de 3.5 hp y 363 rpm. mca: Moyno s/2000	21-22	Planta Tratadora			
39	"	*2 motores de 5 hp y 359 rpm	23-24	Planta Tratadora			
39	"	*Mezclador sumergible mca: Flygt de 8.2 hp y 580 rpm a 440 v.	25	Planta Tratadora			
39	"	*Feltro banda mca: Emo c/cap. de 5 a 15 M3/hr	26	Planta Tratadora			
39	"	*Compresor de aire	27	Planta Tratadora			
39	"	*2 Bombas dosificadoras de pulmez mca: Milton Rey	28-29	Planta Tratadora			
39	"	*2 Dosificadores de gas cloro mca: Wallace & Terrain s/V-10	30-31	Planta Tratadora			
39	"	*4 Cilindros de gas-cloromca: Tansa c/cap. de 907 Kg	32-35	Planta Tratadora			
39	"	*2 Bombas centrífugas verticales de 2 hp y 3500 rpm. mca: Aurora	36-37	Planta Tratadora			
39	"	*2 Bombas centrífugas verticales de 3 hp y 3500 rpm, mca: Aurora	38-39	Planta Tratadora			
39	"	*2 Bombas centrífugas horizontales de 5 hp y 3500 rpm mca: Aurora	40-41	Planta Tratadora			
39	"	*2 Centros de control de motor mca: Siemens voltaje 440 y 3 fases	42-43	Planta Tratadora			
39	"	*Transformador tipo pedestal mca: Prolec de 500 kva, volt, 440 y 220 kv	44	Planta Tratadora			
39	"	*2 medidores de flujo mca: danfos-Siemens op, magnética	45-46	Planta Tratadora			
39	"	*2 Medidores ultrasónicos mca: Milltronics	47-48	Planta Tratadora			
39	"	* Medidor electrónico de oxigeno mca: Hach	49	Planta Tratadora			
39	"	*Encubadora Dbo Mca: Shella rango de -20 a 45°C	50	Planta Tratadora			
39	"	*Spectrophotometer Dr 2800	51	Planta Tratadora			
39	"	*Horno análogo	52	Planta Tratadora			
39	"	*Bomba de vacío c/motor de 1/4 de hp mca: Felisa	53	Planta Tratadora			
39	"	*Balanza analítica 210 gr. sensibilidad mca: Adventure Ohaus	54	Planta Tratadora			
39	"	*Recictr DRB 200 mca: Hach	55	Planta Tratadora			

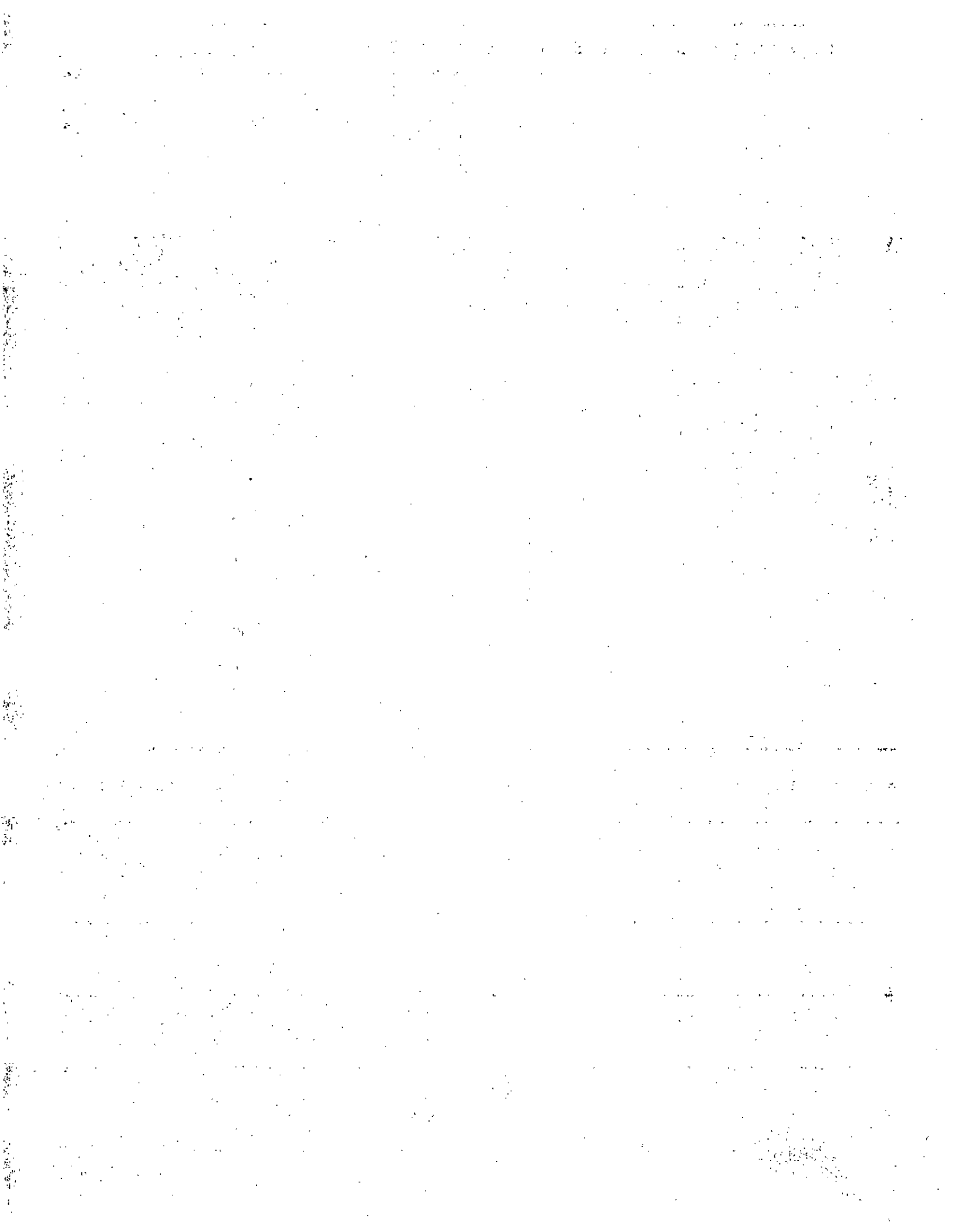

39	"	*Mufla digital mca. Novatech	56	Planta Tratadora			
39	"	*Sensor portable de conductividad Hach	57	Planta Tratadora			21/26
39	"	*Podadora	58	Planta Tratadora			
39	"	*Desbrozadora	59	Planta Tratadora			
47	Ampelio De Jesús Macías G.	*Archivero melamina 4 gavetas	1	Contraloría			
47	"	*2 Silla de visitante 1 plaza en tela sin brazos	2-3	Contraloría	36590	4-dic-07	\$1,380.00
47	"	*Silla Secretarial s/brazos mod. A-07	4	Contraloría	1412	1-mar-07	\$526.39
47	"	*Sillón ejecutivo rep/med mod:E-50	5	Contraloría	1412	1-mar-07	\$1,995.99
47	"	*Sillón Robus directivo L300	6	Contraloría	8290	19-abr-10	\$1,430.00
47	"	*1 Escritorio tipo reportero c/celosia frente color café y patas de tubular 1.20 mts.	7	Contraloría			
47	"	*Escritorio de madera color nogal 2 cajones, gaveta central c/cubierta de cristal	8	Contraloría			
47	"	*2 Archivero 3 gavetas 1. modular color caoba	9-10	Contraloría	8241	1-abr-10	\$5,403.98
47	"	*4 Sillas Mos Ab 400	11-14	Contraloría	4051	17-may-12	\$1,640.00
47	"	*Mueble p/computadora	15	Contraloría			
47	"	*1 Escritorio melamina 1.80 X 0.80	16	Contraloría			
47	"	*Librero c/puertas abatibles	17	Contraloría			
47	"	*Impresora Epson FX-1180 puntos	1	Contraloría			
47	"	*Comp. p4 dd 160 gb, 1 gb, mon, 15" View Sonic	2	Contraloría	443	28-ago-08	\$7,200.00
47	"	*Comp. (armada) pentium dd 500, 2 gb DDR2 mon; Samsung 18.5"	3	Contraloría	859	28-ene-10	\$7,949.99
51	Javier G. Sánchez Quezada	*Escritorio grapa cal. 28 Ponderosa	1	Taller Mpal.		8-nov-00	\$1,350.10
51	"	*Silla secretarial RS 230.	2	Taller Mpal.		8-nov-00	\$678.50
51	"	*Archivero de melamina oficina de 4 gavetas	3	Taller Mpal.		8-oct-01	\$1,472.00
51	"	*2 Silla Robus de visitante 1 plaza en tela color negro	4-5	Taller Mpal.	7791	1-abr-10	\$605.15
51	"	*Comp. (armada) pentium dd 500, 2 gb DDR2 mon; Samsung 18.5"	1	Taller Mpal.	859	28-ene-10	\$7,949.99
51	"	*Escaner de error p/vehículos de carga Nexiq usblink	2	Taller Mpal.	1501	8-mar-12	\$14,450.00
51	"	*Pistola p/pintar	1	Taller Mpal.			
51	"	*Equipo p/soldar	2	Taller Mpal.		1-dic-98	\$ 2,000.00 USD
51	"	*Pistola neumática p/engrasar	3	Taller Mpal.		1-dic-98	\$ 200.00 USD
51	"	*2 Gatos	4-5	Taller Mpal.		1-dic-98	\$ 20.00 USD
51	"	* Máquina soldadora M-250 cd. s/239-30262-L8	6	Taller Mpal.		3-feb-99	\$9,500.00
51	"	*Compresor de 5 hp mca, Evans	7	Taller Mpal.		8-feb-99	\$9,996.60
51	"	*Torquímetro	8	Taller Mpal.		10-mar-99	\$2,030.00
51	"	*Rectificador Bosch mod: 0601215	9	Taller Mpal.		2-jul-99	\$2,270.00
51	"	*Equipo de autógena c/cilindros	10	Taller Mpal.			
51	"	*Gato hidráulico p/pluma	11	Taller Mpal.			
51	"	*Esmeril Máquina Benchs Grider s/98117910548.	12	Taller Mpal.			
51	"	*Esmeril de banco 1/4 hp, piedra 5"	13	Taller Mpal.		29-ene-02	\$2,495.50
51	"	*Tornillo de banco industrial de 6"	14	Taller Mpal.		29-ene-02	\$1,150.00
51	"	*Taladro de banco de 5/8 X 13"	15	Taller Mpal.		26-ago-03	\$6,842.50
51	"	*Taladro 1/2" vel. var. reversible 0-550 RPM	16	Taller Mpal.		26-ago-03	\$2,127.50
51	"	*Hidrolavadora gasolina comercial Excell 13 hp, s/22848000072	17	Taller Mpal.		9-may-05	\$9,000.00
51	"	*Compresor 1 hp	18	Taller Mpal.	3820	4-abr-07	\$4,140.00
51	"	*3 carpas de 5 x 5 m. c/cielo y cubrepatas en lona blanca	19-21	Taller Mpal.	1701	8-jul-10	\$20,184.00
51	"	*Set de tarimas de madera y crucetas para eventos municipales	22	Taller Mpal.	276	11-may-11	\$73,349.10

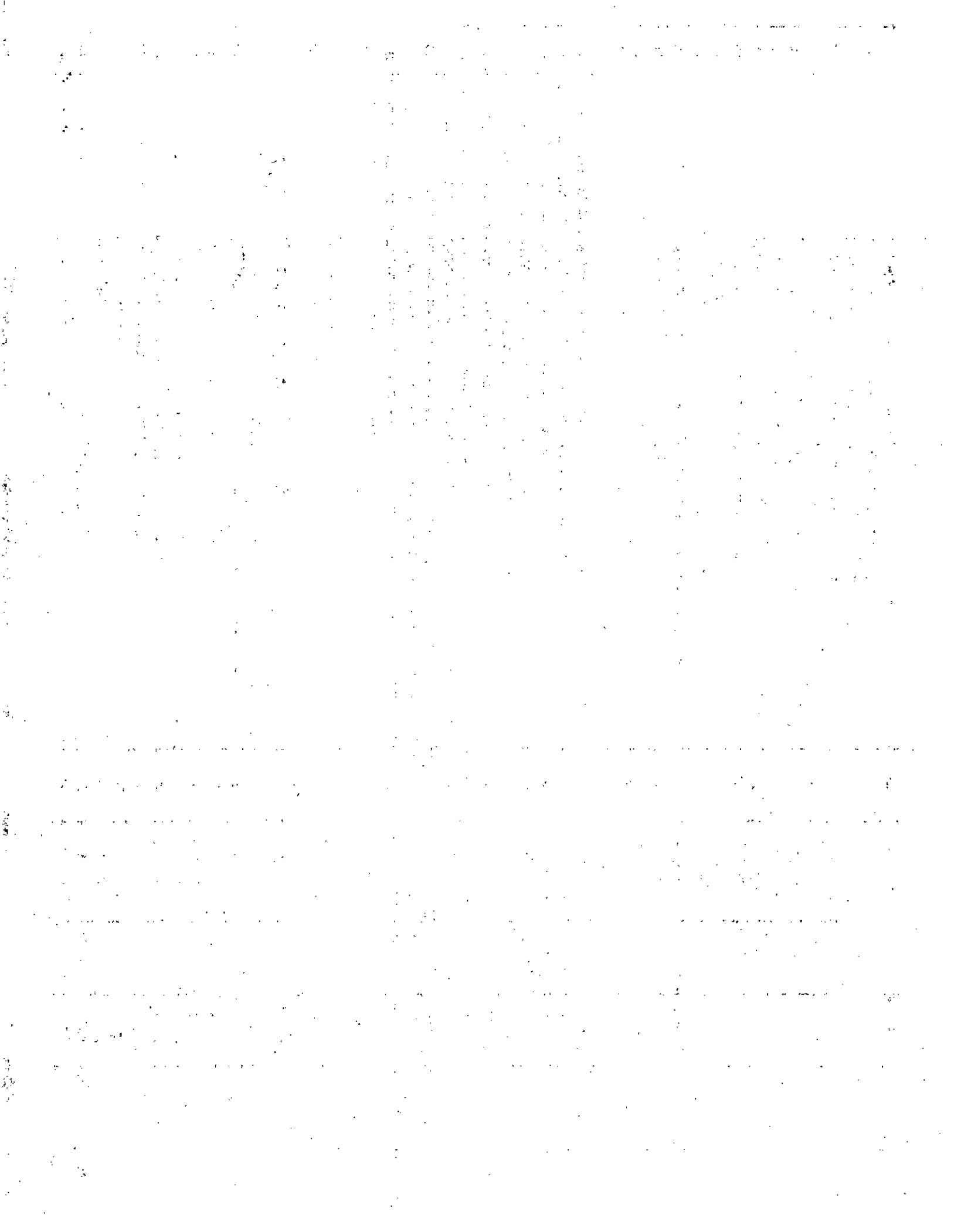

51	"	*Taladro 3 funciones Makita	23	Taller Mpal.	8527	14-jun-11	\$3,158.01
51	"	*Máquina pintar rayas manual line Laser 3400 Graco c/sistema de aplicación	24	Taller Mpai.	gdffe161	5-jul-11	\$103,240.00
51	"	*20 Barreras de 2 x 1.20 mts.	25-44	Taller Mpal.			22/26
51	"	*12 Bases p/tarimas de 25 cms.	45-56	Taller Mpal.			
63	Turismo Mpal.	* Archivero 4 gavetas l. contemp. t/oficio color roble	1	Turismo Mpal.		10-may-04	\$1,817.00
63	"	* Escritorio linea contemporánea 1.20 .60 .75 estructura metálica	2	Turismo Mpal.		1-abr-04	\$1,495.00
63	"	*2 Silla de visitante 1 plaza sin brazos	3-4	Turismo Mpal.	34477	28-ago-07	\$979.46
63	"	*Silla secretarial Sedix mod: 10125 resp bajo color negro	5	Turismo Mpal.	35219	18-sep-07	\$879.75
63	"	*Silla visitante Robus 1 plaza estibable en tela s/brazos	6	Turismo Mpal.	3340	23-mar-09	\$800.17
63	"	*Escritorio linea tradicional 1.20 x 0.60 color roble	7	Turismo Mpal.	3410	23-mar-09	\$1,954.92
63	"	*Escritorio secretarial c/2 cajones	8	Turismo Mpal.			
63	"	*Computadora p4, 256 ddr, hd 80 gb, m 17", cd-rw. (Armada)	1	Turismo Mpal.		3-may-05	\$8,487.00
63	"	*1 Impresora HP 6127 s/MY37M3B181 calidad fotográfica	2	Turismo Mpal.		1-jun-04	\$1,700.00
63	"	*Scanner hp scanjet 3050	3	Turismo Mpal		4-abr-05	\$2,639.53
64	Enrique González Díaz	*2 Sillas de madera color natural c/patas metálicas	1-2	Impto. Predial			
64	"	*Librero de madera de 7 puertas cajones	3	Impto. Predial			
64	"	*2 Escritorios tipo reportero c/celosia frente color café y patas de tubular 1.20 mts.	4-5	Impto. Predial			
64	"	*Mueble mod: 5261P	6	Impto. Predial		16-jun-98	\$790.00
64	"	* 5 Sillas secretariales RS-20 color café giratorias y c/rodajas	7-11	Impto. Predial		2-feb-99	\$3,421.25
64	"	*Mueble p/computadora 3-481 P.	12	Impto. Predial		9-ago-00	\$575.00
64	"	*Escritorio bala L. 7000, grafito color negro	13	Impto. Predial		11-jun-01	\$1,824.47
64	"	*Lateral izq. cajones color negro y portateclado	14	Impto. Predial		11-jun-01	\$1,925.53
64	"	*Sillón ejecutivo	15	Impto. Predial		15-jul-04	\$1,350.00
64	"	*Archivero l. contemp. 4 gavetas t/oficio	16	Impto. Predial		20-ene-05	\$2,298.85
64	"	*Sillón ejecutivo	17	Impto. Predial	4776	29-jun-09	\$8,395.00
64	"	* 2 Silla visitante 10200T base trineo	18-19	Impto. Predial	4776	29-jun-09	\$9,200.00
64	"	*2 Sillas de visitante Robus s/brazos resp. plástico color tabaco	20-21	Impto. Predial	5049	8-jul-09	\$1,363.56
64	"	*Silla alta A-125	22	Impto. Predial	3542	13-abr-11	\$1,385.00
64	"	*Impresora HP deskjet 825c. s/CN1731Q0JT.	1	Impto. Predial		18-jul-02	\$860.00
64	"	*2 Computadoras armadas 2.26g, 80 gb, 256 ram, monitor CRTNB1501 sin series	2-3	Impto. Predial		20-jul-04	\$13,400.00
64	"	*Impresora Laserjet 1320, red, 22ppm, S/CNHC5CW00R	4	Impto. Predial		18-abr-06	\$6,870.10
64	"	*Impresora HP leserjet 1018 s/CNB1523893	5	Impto. Predial			
64	"	*Comp core 2 duo (armada)dd 500 g, mon Samsung s/CM19H9LS413120M	6	Impto. Predial	741	20-ago-09	\$7,800.00
64	"	*2 Comp. (armadas) 2gb, dd 320 gb, mon samsung s/PU19H9FZ464213T y PU19H9FZ343093H	7-8	Impto. Predial	1092	15-sep-10	\$12,400.00
64	"	*Estanteria de madera color café c/43 divisiones	1	Impto. Predial			
64	"	*Estanteria de madera c/8 divisiones	2	Impto. Predial			
64	"	*Máquina de escribir Olympia s/6705089	3	Impto. Predial			
64	"	*Máquina de escribir Olympia s/6661654	4	Impto. Predial			
64	"	*Cuadro de madera "uso potencial"	5	Impto. Predial			
64	"	*Cuadro de madera "carta uso del suelo"	6	Impto. Predial			
64	"	*Cuadro de madera "carta topográfica"	7	Impto. Predial			
64	"	*Cuadro de madera "cuadro de San Juan de los Lagos, Jal."	8	Impto. Predial			
64	"	*Copiadora Xerox Workcentre 5020	9	Impto. Predial			

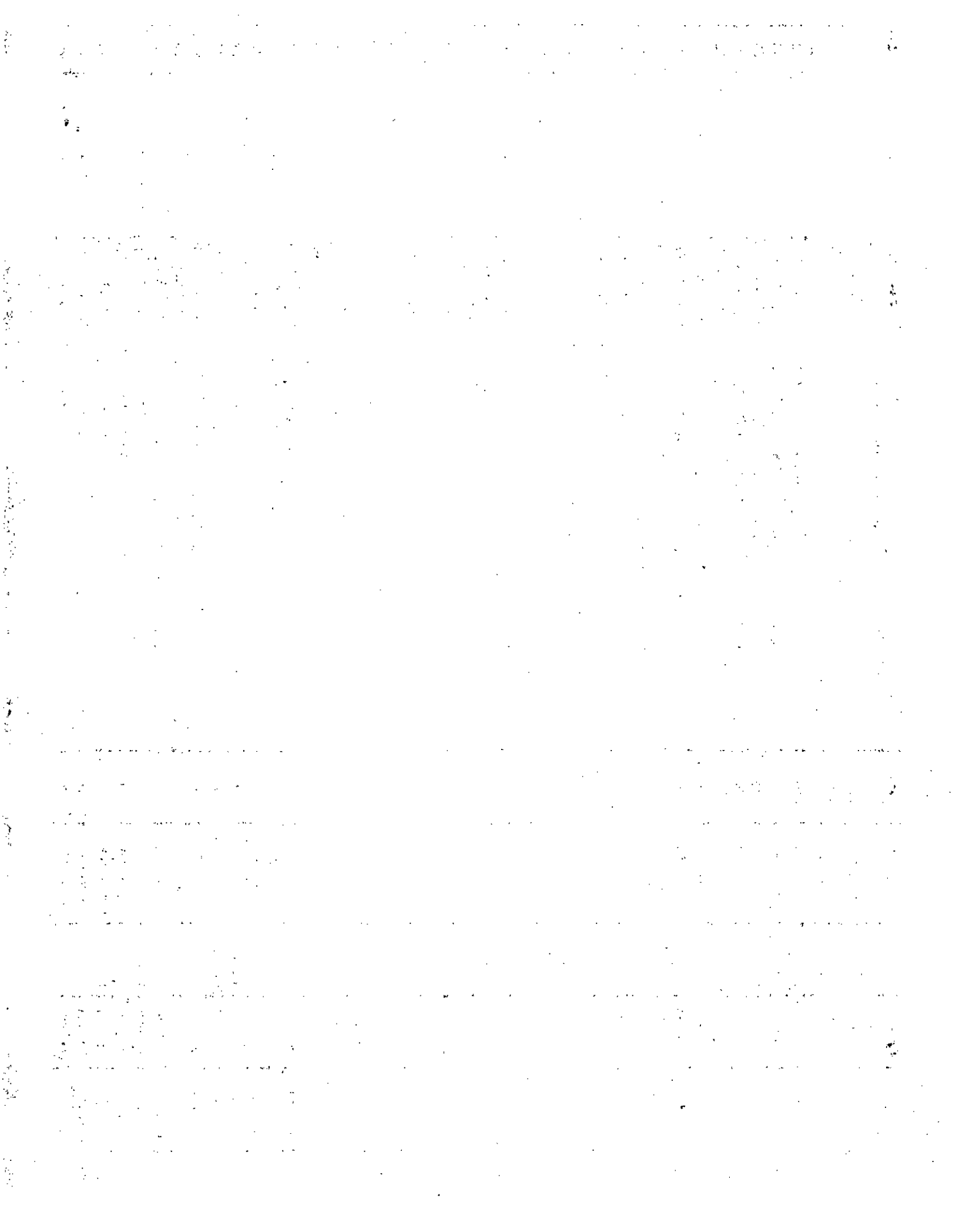

64	"	*Escalera de tijera de aluminio de 5 peldaños	10	Impto. Predial		11-may-98	\$325.00
64	"	*Sumadora Olivetti mod: CA1200	11	Impto. Predial		11-ene-00	\$3,312.00
64	"	*Engargoladora GBC Kombo 500	12	Impto. Predial		17-abr-00	\$3,917.00
64	"	*Calculadora Olivetti CA1100 12 dig. impresor bicolor	13	Impto. Predial		7-jul-04	\$862.50
65	M. Antonio De Anda Lozano	*Silla Robus secretarial s/brazos	1	Comercio	7792	1-abr-10	\$830.00
65	"	* Copiadora Brother 1400-0-8020 laser 15-17 red amp. laser 2400 X 600	1	Comercio		3-feb-04	\$7,245.00
65	"	s/U60658G3J150935	.	Comercio			
65	"	*Comp intel ddr2 512, dd 160 gb, mon: KSD s/F6EU69111490U	2	Comercio	2041	7-mar-07	\$10,500.00
65	"	*Impresora Epson LX-300	3	Comercio	2086	11-abr-07	\$3,380.00
65	"	*impresora Cannon pixma MP 160	4	Comercio	559281	6-dic-07	\$1,250.99
65	"	*Guillotina de 12"	1	Comercio		20-ene-00	\$540.50
65	"	* Calculadora Olivetti CA1100 12 dig, impresor bicolor	2	Comercio		25-feb-04	\$862.50
65	"	*4 Radios Motorola EP-450 s/442TGY4710, 442TGY4714, 442TGY4721	3-6	Comercio	2759	3-may-07	\$20,240.00
65	"	442TGY9326	.	Comercio			
65	"	*2 Motorola EP 450 s/442THLN046 y 442THLN748	7-8	Comercio	2923	28-ene-08	\$7,682.00
65	"	*2 Radios portatiles Motorola Ep450 s/442TJG2896 Y 442TJG2550	9-10	Comercio	3001	19-ago-08	\$7,433.60
65	"	*Radio Motorola pro-5150 s/004THQ6736	11	Comercio	3001	19-ago-08	\$6,272.10
65	"	*Radio Motorola PRO-5150 s/004THC5910	12	Comercio	2925	28-ene-08	\$6,548.00
66	Padrón y Licencias	*Archivero de madera color café c/3 gavetas.	1	Padrón y Lic.			
66	"	*Archivero c/3 gavetas melamina c/laterales negros	2	Padrón y Lic.			
66	"	*Silla secretarial de tubular	3	Padrón y Lic.		2-jun-99	\$440.00
66	"	*1Sillón visitante 1 plaza en tela c/brazos tubulares	4	Padrón y Lic.		25-feb-04	\$575.00
66	"	*1 Sillón visitante 1 plaza en tela c/brazos tubulares	5	Padrón y Lic.			
66	"	*Silla secretarial Printaform Verona negro	6	Padrón y Lic.			
66	"	*2 Sillas de visitante en pliana color azul s/brazos	7-8	Padrón y Lic.			
66	"	*Sillón negro ejecutivo	9	Padrón y Lic.			
66	"	*Archivero 4 gavetas t/oficio l. trad. melamina color roble	10	Padrón y Lic.	32187	30-may-07	\$1,900.01
66	"	*Escritorio melamina color café y laterales negros c/2cajones	11	Padrón y Lic.			
66	"	*Escritorio color café claro p/computadora	12	Padrón y Lic.			
66	"	*Computadora Lanix pentium IV 1.3 ghz, DD 38.1 gb, 256 mon: e-machines	1	Padrón y Lic.		22-ene-02	\$12,760.00
66	"	multimedia, dvd, cd writer 24x10x40x monitor LG, y regulador Aptus Pro	.	Padrón y Lic.			
66	"	*Comp. p4 160 gb, (armada) mon: Samsung Syncmaster	2	Padrón y Lic.	2022	20-feb-07	\$10,500.00
66	"	*Cámara digital Casio Exilim-z70 7.2 mpx. s/6064506f	3	Padrón y Lic.	2084	11-abr-07	\$3,900.00
66	"	*Impresora HP Laserjet IP 1005 s/VND3C13985	4	Padrón y Lic.	867	8-feb-10	\$1,720.00
66	"	Impresora HP Laserjet CP 1215	5	Padrón y Lic.			
66	"	*2 Radios Motorola PRO 5150 s/442YDL3438 y EP 450 s/442YGTC325	1-2	Padrón y Lic.	2707	18-ene-07	\$10,413.25
66	"	*2 Radio Motorola EP 450 s/442TGT4093 y 442TGT4080	3-4	Padrón y Lic.	2720	7-feb-07	\$7,716.50
66	"	*2 radios Motorola ep-450 s/422FBQ0847 y 442TJSS692	5-6	Padrón y Lic.	3107	10-mar-09	\$9,089.60
66	"	*3 Radios Portátiles Motorola EP-450 s/442TKY8542, 422FBC1475 Y	7-9	Padrón y Lic.	3265	10-may-10	\$13,119.60
66	"	442TKYY542	.	Padrón y Lic.			
67	Adriana M. Hernández De A.	*Cajonera de madera	1	Caja Única		26-ene-05	\$9,740.50
67	"	*2 Mesas p/impresora	2-3	Caja Única		4-abr-05	\$1,725.00
67	"	*Mesa portátil MAR-IND-REG 34114 PATS-MOD57124-7125-7126	4	Caja Única			
67	"	*3 Banco c/respaldo RS/350/40	5-7	Caja Única		17-jul-06	\$3,639.75

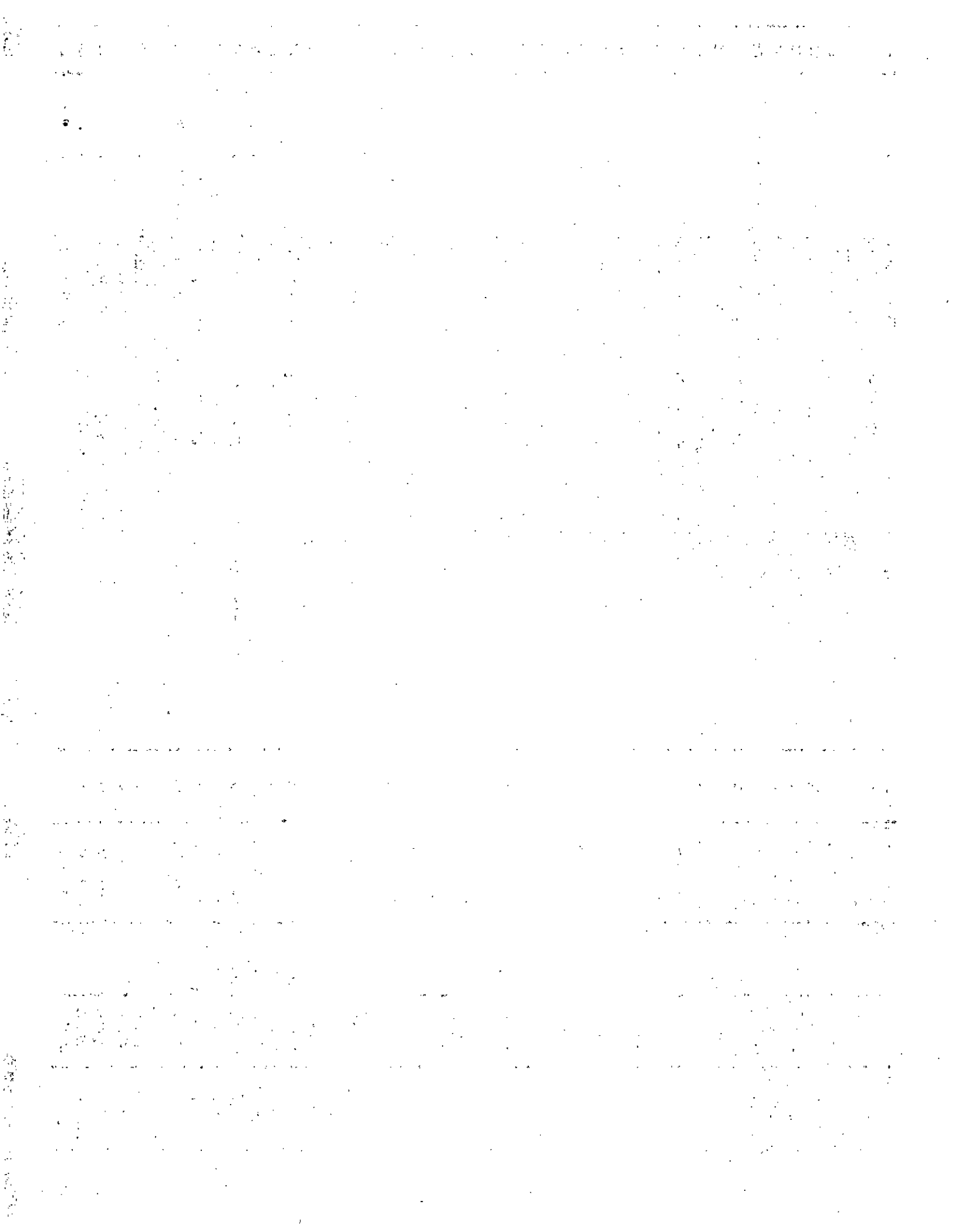

67	"	*1 Impresora Epson FX-890	1	Caja Única		30-jul-04	\$4,322.73
67	"	* Computadora 2.26 gh, 80 gb, 256 ram (armada) monitor Samsung	2	Caja Única		30-jul-04	\$11,254.00
67	"	*2 Computadora (armadas) 2.26 ghz, 80 gb, 256 ram, monitor Samsung	3-4	Caja Única		30-jul-04	\$19,004.00
67	"	*Impresora Epson FX-890 10"9 aguias	5	Caja Única	1161	8-dic-10	\$5,970.00
67	"	*Impresora Epson FX-890 10"9 aguias	6	Caja Única	1471	23-dic-11	\$5,990.00
67	"	*Detector de billetes COM2G MD-7070, 4 watts	1	Caja Única	L02509	14-may-02	\$178.59
68	Marcos R. Torres Ballesteros	*2 Mueble p/computadora 3-481 P.	1-2	Planeación Mpal.		9-ago-00	\$1,150.00
68	"	*1 Sillón ejecutivo alto mod: E-200	3	Planeación Mpal.	1412	1-mar-07	\$1,425.00
68	"	*2 Archiveros de 4 gavetas linea Italia	4-5	Planeación Mpal.	1412	1-mar-07	\$6,676.98
68	"	*Mesa L. modular en color grafito de 1.20 x .60 x .75 c/lateral y cajonera	6	Planeación Mpal.	7782	1-abr-10	\$3,130.00
68	"	*6 Silla de visita Robus de 1 plaza	7-12	Planeación Mpal.	7786	1-abr-10	\$1,811.96
68	"	* 1 Silla secretarial Robus c/brazos	13	Planeación Mpal.	7786	1-abr-10	\$830.00
68	"	*3 Silla Robus operativa L-400	14-16	Planeación Mpal.	7786	1-abr-10	\$2,856.00
68	"	*Gabinete metalico c/puertas	17	Planeación Mpal.	7786	1-abr-10	\$1,609.00
68	"	*5 Archivero L. modular 4 gavetas t/oficio color caoba y lados negros	18-22	Planeación Mpal.	7786	1-abr-10	\$15,915.02
68	"	*2 mesa L. modular de 1.60 x .70 x .75 melamina color grafito	23-24	Planeación Mpal.	7788	1-abr-10	\$4,015.92
68	"	*2 Lateral c/cajonera en melamina color grafito c/cajón	25-26	Planeación Mpal.	7788	1-abr-10	\$2,784.00
68	"	*Impresora Laserjet 1015	1	Planeación Mpal.			
68	"	*Computadora pentium 4, 224mb ram, 57gb, multimedia, dvd, quemador,	2	Planeación Mpal.		27-feb-03	\$10,171.00
68	"	scanner HP 3500C s/3912A200	.	Planeación Mpal.			
68	"	*2 Comp. Intel (armadas) mon, LCD s/9101502332063601012NN08 y	3-4	Planeación Mpal.	1991	15-ene-07	\$21,000.00
68	"	9101502332063003722NN08. c/rwc-dvd.	.	Planeación Mpal.			
68	"	*Impresora HP Laserjet 3052 s/CNBJ251023	5	Planeación Mpal.	2010	1-feb-07	\$5,001.81
68	"	*Comp. Intel, ddr2 512, dd 160 gb, mon: KDS s/F6EU6C092478U	6	Planeación Mpal.	2067	22-mar-07	\$10,500.01
68	"	*Comp. (armada)2 gb ddr2, dd 320 gb mon. Samsung s/PU19H9FZ317092N	7	Planeación Mpal.	1092	15-sep-10	\$7,199.99
68	"	* Cámara digital Sony Cibershot 12.1 mp.	8	Planeación Mpal.	1502	8-mar-12	\$2,308.40
68	"	*2 Radios Motorola EP-450 s/442TGY4491 y 442TGY4126	1-2	Planeación Mpal.	2746	12-abr-07	\$7,282.00
68	"	*Radio portátil Motorola EP450 S/442TL5H520	3	Planeación Mpal.	3370	12-abr-11	\$4,268.80
68	"	*Radio portátil Motorola EP-450 s/018TMJR466.	4	Planeación Mpal.	3415	24-oct-11	\$4,872.00
69	Luis Raúl Márquez G.	*1 Silla secretarial c/pistón Printaform salamanca	1	Prom. Y Gestoria			
69	"	*Mueble de madera c/puetras abatibles	2	Prom. Y Gestoria		28-mar-05	\$9,763.50
69	"	*Archivero 4 gaveras oficio l. contemporánea color natural	3	Prom. Y Gestoria			
69	"	*2 Silla de visitante en tubular forrada en pliana café	4-5	Prom. Y Gestoria			
69	"	*Escritorio de madera c/3 cajones y cubierta de cristal	6	Prom. Y Gestoria			
69	"	*Comp. (armada) pentium dd 500, 2 gb DDR2 mon; Samsung 18.5"	1	Prom. Y Gestoria	859	28-ene-10	\$7,949.99
69	"	*Impresora HP 1015 s/CNFB014193	2	Prom. Y Gestoria			
70	Ma. Guadalupe González M.	*Cajonera en madera c/3 cajones y chapas	1	Atn. Ciudadana	423	15-feb-07	\$1,575.50
70	"	*Mueble cajero personal de 120 x 57.50 m	2	Atn. Ciudadana	FA 1307	15-jul-09	\$3,411.00
70	"	*Silla secretarial en tela color negro A-05	3	Atn. Ciudadana	3676	1-ago-11	\$530.00
73	Oscar Orlando Becerra Glez.	*1 Escritorio melamina de 1.20 X 0.60 m.	1	Depto. Juridico			
73	"	*Escritorio bala L. 7000, grafito color negro	2	Depto. Juridico		11-jun-01	\$1,824.47
73	"	*Silla secretarial Printaform color negra c/piston, giratoria y rodajas	3	Depto. Juridico			
73	"	*Archivero 4 c/4 gavetas melamina	4	Depto. Juridico			
73	"	*3 Sillas de visitante en pliana color negro sin brazos	5-7	Depto. Juridico			

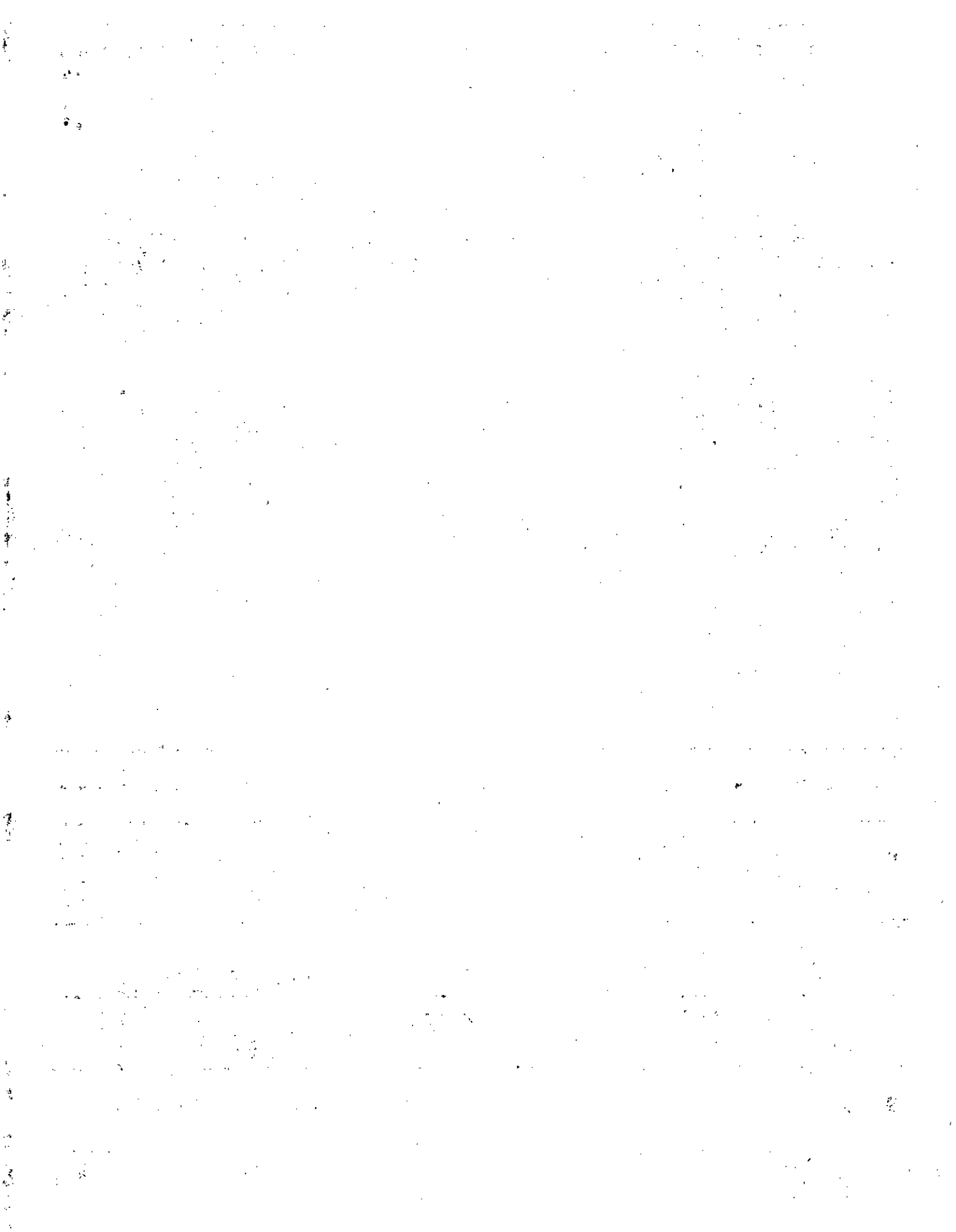

73	"	*Comp. (armada) mon, Alaska 13"	1	Depto. Jurídico			
73	"	*Impresora-fax multifuncional HP 4355	2	Depto. Jurídico			25/26
74	José de Jesús Ornelas Glez.	*Archivero 3 gavetas t/oficio l. contemp.	1	Coplademún		25-ene-06	\$2,381.24
74	"	*4 Silla secretarial s/brazos	2-5	Coplademún	7781	1-abr-10	\$3,320.01
74	"	*Sillón directivo Robus L300	6	Coplademún	7781	1-abr-10	\$1,430.00
74	"	*Silla operativa Robus	7	Coplademún	7781	1-abr-10	\$952.00
74	"	*1 Archivero de 3 gavetas t/oficio melamina color roble y lados negros	8	Coplademún	7781	1-abr-10	\$2,701.99
74	"	*Mesa L. modular de 1.20 x .60 x .75 color roble y fladon negro	9	Coplademún	7781	1-abr-10	\$3,130.00
75	Hilda Angélica Palos Guerrero	Mueble de cómputo Printaform	1	Juez Calific.			
75	"	*Banco cajero c/rodajas y respaldo	1	Juez Calific.	FA 1307	15-jul-09	\$1,250.00
75	"	* Sillón OHE-A046A07 ejecutivo en color negro	2	Juez Calific.	6076	24-nov-09	\$1,299.00
75	"	*Impresora HP Laserjet 1020 s/CNB9259265	1	Juez Calific.	119	18-nov-07	\$2,249.66
75	"	*Comp. (armada) 18.5" DD. 500 gb memoria 2 gb,	2	Juez Calific.	1382	23-ago-11	\$4,700.00
75	"	*Soporte para TV. de 29" estructura metálica de pared	1	Juez Calific.	8142	1-abr-10	\$692.00
76	Cesar A. Montero Loza	*Escritorio secretarial de metal patas de tubular cromado 1.60 mts.	1	Cons. Médico			
76	"	*Impresora Samsung ML 1910	1	Cons. Médico	1201	20-ene-11	\$1,380.00
76	"	Comp. (armada)	2	Cons. Médico			
76	"	*Báscula mecánica altímetro 160 KG	1	Cons. Médico	20967	3-ago-10	\$1,915.79
76	"	*Baumanometro Aneroide pedestal	2	Cons. Médico	20967	3-ago-10	\$2,710.92
76	"	*Diagnóstico estuche halógeno oftal/otosc	3	Cons. Médico	20967	3-ago-10	\$3,635.20
76	"	*Estetoscopio Littman clasic II negro	4	Cons. Médico	20967	3-ago-10	\$1,784.54
76	"	*Consultorio ginecológico azul/gris	5	Cons. Médico	20967	3-ago-10	\$12,354.00
76	"	*Máquina de escribir Olympia s/7042505	6	Cons. Médico			
77	Ma. De La Luz Delgado B.	*Silla secretarial c/pistón de gas y rodajas	1	Inst. Mpal. Mujer			
77	"	*Silla de visitante forrada en pliana color café y tubular c/brazos	2	Inst. Mpal. Mujer			
77	"	*Escritorio 1.65 X 0.70 melamina ejec.	3	Inst. Mpal. Mujer		14-jul-98	\$2,836.99
77	"	Escritorio 1.20 x .60 mts. metálico beige c/cubierta de formaica	4	Inst. Mpal. Mujer			
77	"	*Archivero 4 gavetas l. contemporánea color café laterales negro	5	Inst. Mpal. Mujer	18519	17-ago-10	\$2,662.20
77	"	*Laptop Gateway nelao 4gb, ddr3, dd 500 gb, s/LXWM9020080290BE241601	1	Inst. Mpal. Mujer	1126	21-oct-10	\$11,799.52
77	"	*Video proyector Sony VPL-ES7EX s/72065720275	2	Inst. Mpal. Mujer	1126	21-oct-10	\$8,700.00
77	"	*Impresora multifuncional HP P2035N Laserjet s/CNB9F35681	3	Inst. Mpal. Mujer	1126	21-oct-10	\$4,000.00
77	"	*Pantalla triple blanca 60 x 60	4	Inst. Mpal. Mujer	1126	21-oct-10	\$3,499.99
77	"	*Cámara digital Cannon 10.1 mp.	5	Inst. Mpal. Mujer	1412	22-sep-11	\$2,600.00
78	Ma. Guadalupe González M.	*Archivero melamina c/3 gavetas t/oficio	1	Transparencia			
78	"	*Comp. (armada) 2 gb, ddr 2, dd 500 gb, mon. Samsung 18.5"	1	Transparencia	1157	8-dic-10	\$6,200.00
78	"	Impresora Hp Laserjet 1020	2	Transparencia			
79	Ma. Esthela Segoviano López	*2 Archivero melamina t/oficio c/3 gavetas	1-2	Des. Rural			
79	"	*Comp. (armada) 2 gb ddr, 500 gb, mon: Samsung 18.5"	1	Des. Rural			
79	"	*Comp (armada) Lanix, mon, 13"	2	Des. Rural			
80	Nora Adriana Pérez Glez.	Silla operativa Robus semiejecutiva color negro	1	Comusida	8777	10-may-10	\$952.00
80	"	*Archivero 3 gavetas t/oficio melamina color grafito y lateral negros.	2	Comusida	8544	19-abr-10	\$2,702.00
80	"	*2 Silla visitante 1 plaza en tela color negro	3-4	Comusida	8291	19-abr-10	\$603.99
80	"	*Archivero 3 gavetas t/oficio l. modular color grafito y lados negros	5	Comusida	7787	1-abr-10	\$2,701.99
80	"	*Archivero 3 gavetas color caoba l. modular	6	Comusida	8241	1-abr-10	\$2,479.99

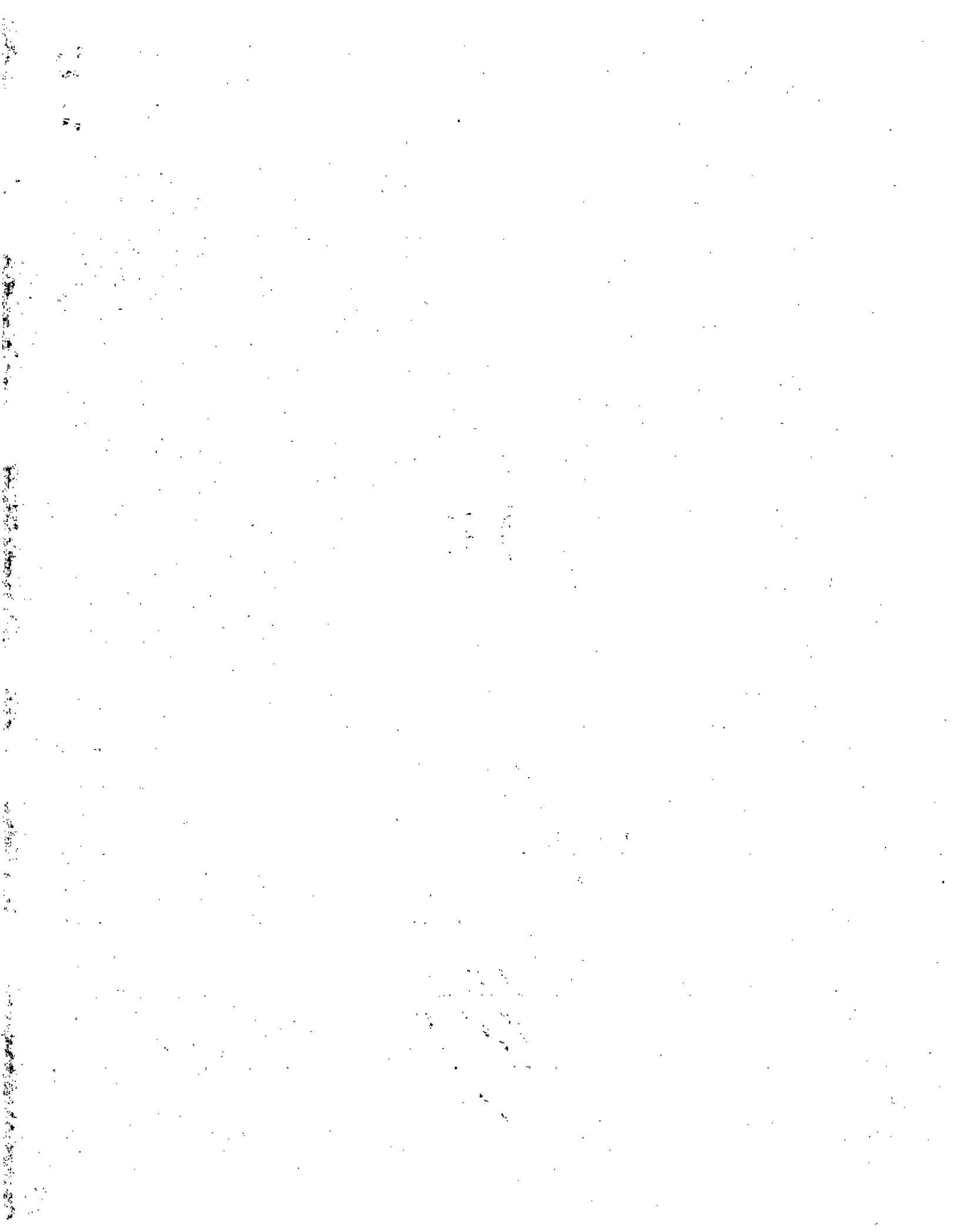

80	"	*Escritorio bala L. 7000, grafito color negro	7	Comusida				
80	"	*Mueble de computo Leda DL 003.	8	Comusida		11-jun-01	\$1,112.05	26/26
80	"	*Mueble de cómputo deslizable	9	Comusida				
80	"	*Sala Túnez 2-1 Dollaro cocolate/suede persimòn	10	Comusida	435	5-oct-11	\$4,524.00	
80	"	*Proyector Acer X1130P DLP	1	Comusida	1404	15-sep-11	\$5,800.00	
81	Saúl De Anda De Anda	*Equipo de cámaras de seguridad (2 bobinas cat 6, 4 bobinas cat 5, 1 centro de respaldo de energía)	1	Sistemas	1980	2-abr-12	\$50,051.68	
81	"	Equipo de videovigilancia (4 cámaras bullet, 3 cámaras IP bullet standard, 1 speed dome camara vivotek, 1 videograbador Sansung dvrw intel, 5 camara para exterior IP)	2	Sistemas	1522	2-abr-12	\$111,188.00	
81	"	Equipo de videovigilancia c/tecnología IP (NVR qnap mod: viostor, brazo die-cast, Arrecont Vision Mod: AV20185DN, 2 Pantalla Vizio 47" y 26", Vivotek sped, soporte movilidad de ángulo, bridge p/intemperie, 2 dd 1 y 2 tb Sata Seagate.	3	Sistemas	1533	22-may-12	\$112,487.40	
81	"	*Aire acondicionado 2 TR sólo frio	1	Sistemas	7581	13-jun-12	\$13,700.00	
82	Ma. De Las Mercedes Padilla	*Escritorio metálico color gris ejec. de 5 cajones y 2 charolas cubierta linolium color gris y cubierta de vidrio	1	Archivo Mpal.				
82	"	* Sillón directivo L-300	2	Archivo Mpal.	7787	1-abr-10	\$1,430.00	
82	"	* Escritorio ejecutivo 1.60 x .70 cubierta caoba y lados negros.	3	Archivo Mpal.	7787	1-abr-10	\$3,199.99	
83	Ma. Eugenia López Padilla	*Mesa de computo Printaform torre mediana	1	Inst. Juventud	77899	1-abr-10	\$900.00	
83	"	*2 Mesa L. modular en color grafito de 1.20 x .60 x .75 c/lateral y cajonera	2-3	Inst. Juventud	7782	1-abr-10	\$6,260.00	
84	Lourdes Muñoz De Anda	*3 Silla Robus cajero aro cromado en tela pliana color azul	1-3	Caja Única Desc.	1359	4-jun-12	\$3,365.16	
84	"	*4 Banca de visita robus 4 plazas tub oval en color azul	4-7	Caja Única Desc.	1359	4-jun-12	\$6,320.04	
84	"	*2 Comp. (armadas) Intel, dd 500 gb, dvd rw.	1-2	Caja Única Desc.	1544	12-jun-12	\$11,600.00	
84	"	*3 Impresora Matriz Epson FX-890 negra 9agujas C11C524121	3-5	Caja Única Desc.	1577	5-jul-12	\$17,550.00	
84	"	*Equipo de aire acondicionado LG de 1 ton.	1	Caja Única Desc.	5375	3-jul-07	\$10,500.00	
85	Alfredo De Alba De Anda	*2 Escritorios tipo reportero de .60 x 1.20 m c/ 1 cajón	1-2	Reg. Civil edo.				
85	"	*Escritorio de 1.20 x .70 c/2 cajones	3	Reg. Civil edo.				
85	"	*Barra de madera color natural de 2.30 x .50 m.	4	Reg. Civil edo.				
86	Cronistas	*Escritorio metálico gris c/5 cajones y 2 charolas	1	Cronistas				
86	"	*Escritorio metálico secretarial c/2 cajones	2	Cronistas				
86	"	*6 Sillas de visitante s/brazos en pliana color negro	3-8	Cronistas				

Fecha: 28 de Septiembre del 2012

Elaboración: L.A. Juan Sergio Arias B.

REPERCUSIÓN LEGAL

La presente información oficial, proporcionada por las autoridades municipales salientes de este H. Ayuntamiento, se manifiesta bajo protesta de decir verdad. Los datos son verídicos y están sustentados con la documentación respectiva, con el apérbimamiento de que, en caso de proporcionar información con alteraciones u omisiones dolosas, se harán acreedores a las penas y sanciones previstas en los artículos 151 y 168 del Código Penal para el Estado de Jalisco, así como los artículos 61 y 64 de la Ley de Responsabilidades de los Servidores Públicos del Estado de Jalisco; sin perjuicio de la(s) ulterior(es) revisión(es) que sobre la Cuenta Pública lleve efecto la Auditoría superior del Estado de Jalisco, conforme lo establece la Ley de fiscalización superior y Auditoría pública del Estado de Jalisco y sus municipios.

FUNCIONARIOS MUNICIPALES QUE ENTREGAN:

PRESIDENTE

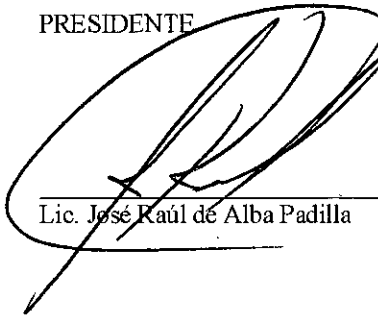

Lic. José Raúl de Alba Padilla

FUNCIONARIO ENCARGADO
DE LA HACIENDA MUNICIPAL



L.C.P. Rafael Padilla Rougón

SÍNDICO

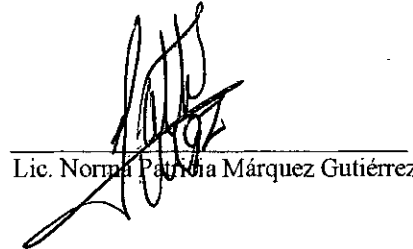

Lic. Norma Patricia Márquez Gutiérrez

FUNCIONARIO ENCARGADO
DE LA SECRETARÍA DEL AYUNTAMIENTO



Lic. Ampelio de Jesús Macías Gallardo

FUNCIONARIOS MUNICIPALES QUE RECIBEN:

PRESIDENTE



Dr. Heriberto Atilano González

FUNCIONARIO ENCARGADO
DE LA HACIENDA MUNICIPAL

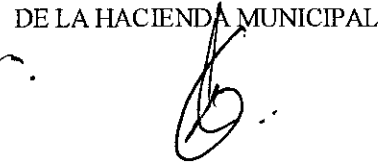

L.C. José Gerardo De Alba Ibarra

SÍNDICO

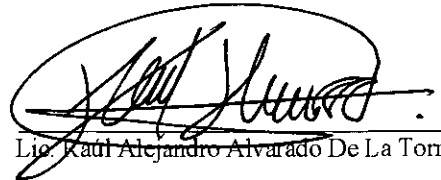

Lic. Raúl Alejandro Alvarado De La Torre

FUNCIONARIO ENCARGADO
DE LA SECRETARÍA DEL AYUNTAMIENTO

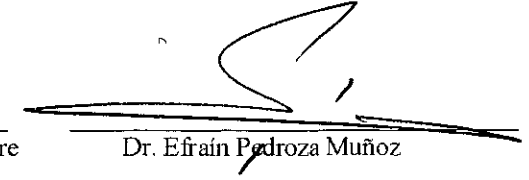

Dr. Efraín Pedroza Muñoz



Entrega-recepción de la Administración municipal 2010-2012.

H. Ayuntamiento de San Juan de los Lagos, Jal.

8.3. INVENTARIO DE VEHÍCULOS

CONTRO	Nº RESG	DESCRIPCIÓN	MARCA	MODELO	SERIE	Placas	FACTURA	VALOR ADQ.	FECHA ADQ.	ASIGNACIÓN	NOM. RESGUARDANTE
2	OPM-02	Retroexcavadora 410 B	John Deere	2002	TO4IGX899992		371	\$711,045.00	06-02-02	Obras Públicas	Ing. Ramón Padilla
4	OPM-04	Komatsu	Komatsu	2009	71641		Comodato	\$372,000.00	14-04-00	Obras Públicas	Ing. Ramón Padilla
6	OPM-06	Motoconformadora 1900	Huber		FG291212		131	\$299,000.00	15-06-99	Obras Públicas	Ing. Ramón Padilla
7	OPM-07	Camión Volteo S-551	Dina	1990	150 2716CO	JN 58954	4118	\$107,954,252.00	27-02-90	Obras Públicas	Ing. Ramón Padilla
8	OPM-08	Camión Volteo D 600	Dodge	1984	L4-19053		2375	\$4,662,098.30	03-09-84	Obras Públicas	Ing. Ramón Padilla
9	OPM-09	Camión Volteo	White GMC	1989	4V2ACBME1KN614569		619	\$318,250.00	03-07-00	Obras Públicas	Ing. Ramón Padilla
10	PM-10	Blazer	Chevrolet	1997		JDK 9567				Dif mpal.	Silvia Márquez Guillén
11	OPM-11	Camión Volteo S-551	Dina	1990						Obras Públicas	Ing. Ramón Padilla
12	DBM-12	Ambulancia Van	Ford	2003	E14283HA73200	JAM 1721	6730	Donación	26-09-03	Protección Civil	Jorge Luis González Guerra
13	PM-13	Dakota	Dodge	2009	1D7HE38K19S819649	JR 60084	x	Comodato	06-10-09	Seguridad Pública	Ramón Pérez Sánchez
15	APM-15	Pick up	Ford	1999	3FTDF17WOXMA32714	JJ 98070	x	Donación	20-05-09	Aseo Público	Felipe López González
16	DBM-16	Ambulancia Van	Ford	2009	1FTNE14W49DA41507	JAM 2566	x	Donación	13-10-09	Protección Civil	Jorge Luis González Guerra
18	OPM-18	Pick Up	Ford	1991	AC2LMB51920		x	Donación	15-02-03	Obras Públicas	Ramón Padilla Padilla
19	SMD-19	Pick Up Custom	Chevrolet	1998	1GCEC2471WZ196440	JE 93323	2408	\$112,000.00	25-03-98	Agua Potable	José Luis Cruz Huerta
21	OPM-21	Torton de volteo (armado en taller)	International	1972	8500127Y033842		192-091	\$6,545.00 usd	12-10-92	Obras Públicas	Ing. Ramón Padilla
22	SMD-22	Tornado "B"	Chevrolet	2007	93CXM80287C166462	JN 67017	7555	\$105,500.00	16-04-07	Agua Potable	José Luis Cruz Huerta
23	PM-23	Chevy Swing	Chevrolet	2003		JHY 1056				Presidencia Mpal.	Javier G. Sánchez Quezada
23	SMD-24	Ranger XL	Ford	2000		JR 90074				Agua Potable	Felipe López González
25	APM-25	F-350	Ford	2009	3FEKF36LX9MA14192	JR 08256	6198	\$206,750.00	03-03-09	Aseo Público	Felipe López González
26	OPM-26	Motoconformadora	Caterpillar	2006						Obras Públicas	Ing. Ramón Padilla
27	APM-27	Compactador rec. De basura	International	1985	2HTNFUGR1FCB12118		72798	\$10,950.00 usd	27-07-98	Aseo Público	Felipe López González
28	APM-28	Compactador rec. De basura	GMC	1995	1GDM7H1J6SJ503737	JN 85533	463	\$524,975.00	18-05-07	Aseo Público	Felipe López González
29	APM-29	Kodiak "K"	Cemsa	2004	3GBM7H1C14M104315	JN 58952	2310	\$580,000.00	13-08-04	Aseo Público	Felipe López González
30	APM-30	Compactador rec. De basura	GMC	1991	1GDT7H4JXMJ609258	JN 85532	497	\$651,475.00	03-10-07	Aseo Público	Felipe López González
31	APM-31	Pick Up largo	Nissan	2000	3N6CD12S6XK023157	JE 93328	9020	\$117,000.00	31-05-99	Aseo Público	Felipe López González
32	SMD-32	Camión pipa S-500	Dina	1991	1508408C1		x	Donación	16-08-91	Agua Potable	Felipe López González
33	APM-33	Barredora	Elgin	Pelican	P-1797	JN 85534	470	\$408,800.00	18-05-07	Aseo Público	Felipe López González
34	PJM-34	Camión pipa (armado en taller)		1979	1307868		x	x		Agua Potable	José Luis Cruz Huerta
35	SMD-35	Camión pipa	Dina								
36	PJM-36	Tractor Jardinero	John Deere	LA-165	GXA165A204828		10340	\$40,884.00	10-07-09	Parques y Jardines	Juan Carlos Gallardo Hdz
37	SMD-37	Pick Up Custom C-25	Chevrolet	2001	1GCEC24R31Z227326	JE 93322	2787	\$165,000.00	14-05-01	Agua Potable	José Luis Cruz Huerta
38	SMD-38	Pick Up Custom	Chevrolet	1998						Agua Potable	José Luis Cruz Huerta
39	SMD-39	Pick Up D-150	Dodge	1985	L5-01532		cf-41125			Agua Potable	José Luis Cruz Huerta

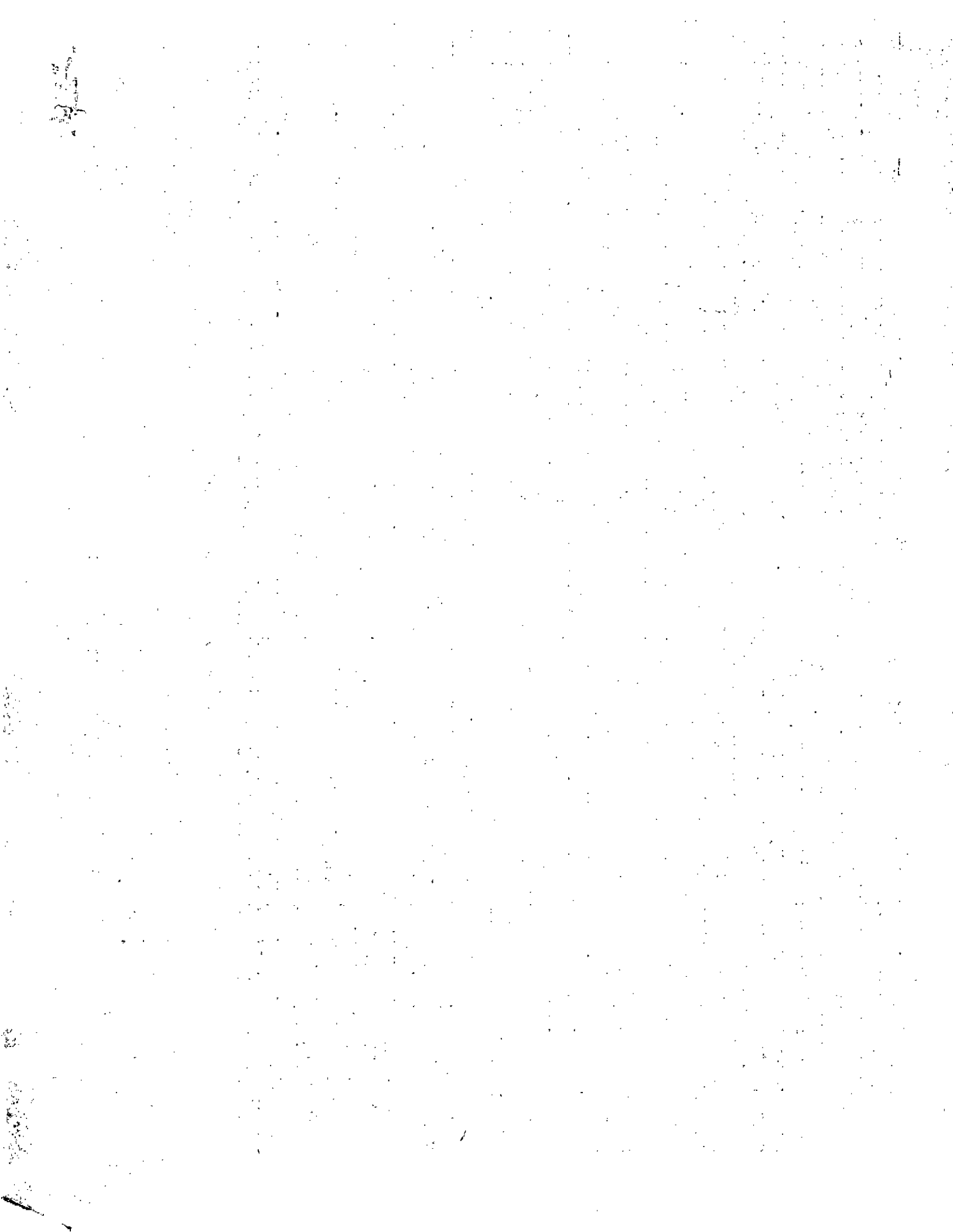

40	OFM-40	Retiro JCV	JCV							Obras Públicas	Ing. Ramón Padilla
41	SMD-41	Pick Up	Chevrolet	1999						Agua Potable	José Luis Cruz Huerta
42	RM-42	C-35	Chevrolet	1998	1GCEC24ROYZ280771	JL 29611	x	Donación	19-03-02	Rastro Mpal.	Javier Muñoz Muñoz
42	OPM-42	Pick Up	Nissan	1999						Obras Públicas	Ramón Padilla Padilla
43	PM-43	Chevy	Chevrolet	2009	3G1SE51X89S141755	JHY 1004	x	Comodato	06-07-10	Presidencia Mpal.	Javier G. Sánchez Quezada
44	PM-44	Camioneta doble cabina	Nissan	2009	3N6DD23T79K012088	JP 84758	25948	\$169,148.00	19-11-08	Taller Mpal.	Javier G. Sánchez Quezada
45	PM-45	Cheyenne	Chevrolet	1985	1703LFM138186	JM 38497	12311		15-06-05	Presidencia Mpal.	Javier G. Sánchez Quezada
46	SPM-46	F-250 XL Low Cost	Ford	2006	3FTGF17WX6MA20579	JN 05423	13125	\$144,000.00	05-09-06	Seguridad Pública	Ramón Pérez Sánchez
47	VTM-47	Tornado	Chevrolet	2009	93CXM80299C136518	JP 70345	28921	\$112,827.00	11-11-08	Tránsito Mpal.	Ramón Pérez Sánchez
47	SPM-47	Pick Up Silverado 2500	Chevrolet	2012	3GCNC9EAOCG117242	JS 65023	505 ean	\$268,432.99	14-02-12	Seguridad Pública	Ramón Pérez Sánchez
48	VTM-48	Tornado "B"	Chevrolet	2007	93CXM80277C167683	JN 67018	7554	\$105,500.00	16-04-07	Tránsito Mpal.	Ramón Pérez Sánchez
48	SPM-48	Pick Up Silverado 2500	Chevrolet	2012	3GCNC9EAOCG117368	JS 65024	506 ean	\$268,433.00	14-02-12	Seguridad Pública	Ramón Pérez Sánchez
49	RM-49	Ford F-350	Ford	2004	3FDKF36L14MA03546	JL 44477	9214	\$75,000.00	13-05-04	Rastro Mpal.	Javier Muñoz Muñoz
50	DBM-50	F-350 XL	Ford	2006	3FDKF36L86MA17589		12389	\$190,000.00	27-03-06	Bomberos	Jorge Luis González Guerra
51	DBM-51	Camión	Crown corona	1980						Bomberos	Jorge Luis González Guerra
52	DBM-52	Camión motobomba	Ford	1977	G90LVJ66432		x	Donación		Bomberos	Jorge Luis González Guerra
53	DBM-53	Pick Up plataforma	Dodge	1978	D3554A414BAW17B31		x	Donación		Bomberos	Jorge Luis González Guerra
54	DBM-54	Camión	American Fire		1C9AMDZS		383	\$81,200.00	17-02-12	Bomberos	Jorge Luis González Guerra
55	OM-55	Canastilla	Ford	2000	1FDXF46F6YEE09906	JR 22695	633	\$310,000.00	04-02-10	Alumbrado Público	Florentino González M.
56	OM-56	Bucket Truck F-450	Ford	1989	2FDLF47M1KCB01227		235	\$20,500 usd	20-05-99	Alumbrado Público	Florentino González M.
57	SMD-57	Pick Up doble cabina	Nissan	1997	3N1UCAD21VK002571	JE 93336	3097	\$90,000.00	02-06-99	Agua Potable	José Luis Cruz Huerta
58	PM-58	Ranger XL	Ford	2000		JR90073	x	Donación		Desarrollo rural	Ma. Esthela Segoviano López
59	PM-59	Chevy	Chevrolet	2002	3G1SF61302S219953	JDK 9375	x	Donación	29-05-07	Presidencia Mpal.	Javier G. Sánchez Quezada
60	OPM-60	Sedán Básico	Volkswagen	1997	3VWZZZ13VM530031	HZF 8104	1997	\$47,000.00	26-01-99	Presidencia Mpal.	Javier G. Sánchez Quezada
61	PM-61	Quest	Nissan	2008	5N1BV28U68N101499	JGE 7753	25162	\$301,500.00	15-02-08	Presidencia Mpal.	J. Raúl De Alba Padilla
62	PM-62	Van 15pasajeros	Toyota	2009	JTFSX23PX96057011	JHF 6559	x	Comodato	07-12-09	Presidencia Mpal.	Javier G. Sánchez Quezada
63	PJM-63	Tractocamión	Peña	1999	3P9TA3PM8X2004391	JN 85503	2505	\$250,000.00	18-07-07	Parques y Jardines	Juan Carlos Gallardo Hdz
64	PM-64	Express Van corta	Chevrolet	1999	1GAGG25R5X1106731	HZF 8099	1342	\$264,000.00	20-05-99	Presidencia Mpal.	Javier G. Sánchez Quezada
66	SPM-66	Silverado	Chevrolet	2008	3GCEC14X28M110339	JP 55700	28518	\$166,739.00	20-05-08	Seguridad Pública	Ramón Pérez Sánchez
67	SPM-67	Silverado	Chevrolet	2008	3GCEC14XX8M111836	JP 55699	28519	\$166,739.00	20-05-08	Seguridad Pública	Ramón Pérez Sánchez
72	PJM-72	Pick Up largo	Nissan	1999	3N6CD12SXXK023145	JM 69504	11094	\$117,000.00	31-05-99	Parques y Jardines	Juan Carlos Gallardo Hdz
73	TM-73	Pick Up Custom C-25	Chevrolet	2001	1GCEC24R41Z227013	JE 93331	2786	\$165,000.00	14-05-01	Taller Mpal.	Javier G. Sánchez Quezada
74	RM-74	Pick Up estacas corta	Nissan	2001	3N6CD15S71K075660	JE 93334	13679	\$119,700.00	28-08-01	Rastro Mpal.	Javier Muñoz Muñoz
75	PM-75	Sentra XE	Nissan	2001	3N1CB51S11L048635	HZF 8100	13238	\$148,000.00	18-05-01	Presidencia Mpal.	Javier G. Sánchez Quezada
76	PJM-76	Pick Up Cheyenne	Chevrolet	2000	1GCEC24R3YZ144988	JE 93330	4917	\$182,000.00	25-05-01	Parques y Jardines	Juan Carlos Gallardo Hdz
77	APM-77	Camión Kodiak recolector	Chevrolet	2004	3GBM7H1C24M104310	JN 58951	34601	\$352,435.00	16-08-04	Aseo Público	Felipe López González
78	APM-78	Camión prensa	International	1984	2HTNFUGR9ECB1331		72798	\$10,950 usd	01-12-98	Aseo Público	Felipe López González
79	OPM-79	Retroexcavadora	John Deere	2001	T0310GX902750		366	\$512,400.00	05-01-01	Obras Públicas	Ing. Ramón Padilla
80	DBM-80	Camión Pick Up	Ford	1985			x	Donación		Bomberos	Jorge Luis González Guerra
82	SPM-82	Pick Up Silverado 1500	Chevrolet	2011	3GCNC9CX8CG113463	JS 58769	31763	\$231,943.00	30-11-11	Seguridad Pública	Ramón Pérez Sánchez
83	PM-83	Pick Up F-250	Ford	2003	3FTEF17W83MB18531	JK 31288	7805	\$147,000.00	13-02-03	Presidencia Mpal.	Javier G. Sánchez Quezada
84	RM-84	Camión Dodge	Dodge	1993	PM130238	JM 38498	253		15-06-05	Rastro Mpal.	Javier Muñoz Muñoz
86	SPM-86	Pick Up F-250	Ford	2005	3FTEF17W35MA19747	JM 23987	2519	\$149,000.00	07-06-05	Seguridad Pública	Ramón Pérez Sánchez

10
11
12

87	SPM-87	Pick Up F-250	Ford	2005	3FTEF17205MA22733	JM 23988	2605	\$146,000.00	30-06-05	Seguridad Pública	Ramón Pérez Sánchez
88	SPM-88	F-250 XL Low Cost	Ford	2006	3FTGF17W16MA20583	JN 05424	13128	\$144,000.00	06-09-06	Seguridad Pública	Ramón Pérez Sánchez
90	SPM-90	Ram St 1500	Dodge	2008	3D7H516K88G249629	JL 55476	x	Comodato	22-09-08	Seguridad Pública	Ramón Pérez Sánchez
91	SPM-91	Ram St 1500	Dodge	2008	3D7H516KX8G249633	JL 55477	x	Comodato	22-09-08	Seguridad Pública	Ramón Pérez Sánchez
92	SPM-92	Pick-up Silverado	Chevrolet	2011	3GCNC9EA9BG123782	JS 04669	30705	\$269,937.00	09-02-11	Seguridad Pública	Ramón Pérez Sánchez
93	SPM-93	Pick-up Silverado	Chevrolet	2011	3GCNC9CX7BG256499	JS 04720	30723	\$237,344.00	18-02-11	Seguridad Pública	Ramón Pérez Sánchez
94	SPM-94	Pick-up Silverado	Chevrolet	2011	3GCNC9CX8BG255083	JS 04721	30724	\$237,344.00	18-02-11	Seguridad Pública	Ramón Pérez Sánchez
95	SPM-95	Pick-up Silverado	Chevrolet	2011			x	Donación		Seguridad Pública	Ramón Pérez Sánchez
96	PJM-96	Pipa	Ford	1998	3FEXF70J8WJA00406		x	Donación	17-06-11	Agua Potable	José Luis Cruz Huerta
97	OPM-97	Camión de Volteo	International	2006						Obras Públicas	Ing. Ramón Padilla
98	SPM-98	Dakota crew	Dodge	2012	1C56RDUAK3CS710352	JR 90338	x	Comodato	14-09-11	Seguridad Pública	Ramón Pérez Sánchez
		Dodge Ram 1500	Dodge	1989			x	Comodato	16-05-12	Dif mpal.	Silvia Márquez Guillén
		Club Wagon	Ford	1998			x	Comodato	16-05-12	Dif mpal.	Silvia Márquez Guillén

3/3

Motocicletas

CONTRO	N° RESG	DESCRIPCIÓN	MARCA	MODELO	SERIE	Placas	FACTURA	VALOR ADQ.	FECHA ADQ.	ASIGNACIÓN	NOM. RESGUARDANTE
1	PM-01	Moto Workman	Vento	2006	5KMMUG2M065163649	XRU 92	33	\$13,500.00	29-03-07	Planeación Mpal	Marcos R. Torres B.
	PL-02	Moto Scooter 125	Honda	2002	3H1JC30682D100232	HDG 01	154	\$24,546.00	31-01-02	Padrón y licencias	Iván de Jesús Veloz M.
2	PM-03	Moto Wave 100	Honda	2011	LTMPCB27A5804477	6 ZPY 3	4812	\$19,000.00	05-04-11	Presidencia	José Luis Márquez Pérez
4	SMD-04	Moto Scooter 125	Honda	2002	3H1JC30672D100190	HDG 03	152	\$24,546.00	31-12-02	Tránsito Mpal.	José Luis Cruz Huerta
5	SMD-05	Moto Scooter 125	Honda	2002	3H1JC30681D000632	HDG 02	158	\$24,546.00	31-01-02	Agua Potable	José Luis Cruz Huerta
6	PM-06	Moto Tritón R4	Vento	2006	5KMMMSG2V555127744	XRU 91	37	\$17,000.00	17-04-07	Planeación Mpal	Marcos R. Torres B.
10	COM-10	Moto Scooter 125	Honda	2002	3H1JC30662D100004	HDG 10	169	\$24,546.00	08-02-02	Comercio	Marco Antonio De Anda L.
11	OPM-11	Moto Scooter 125	Honda	2002	3H1JC30662D100388	HDG 06	175	\$24,546.00	08-02-02	Obras Públicas	Ramón Padilla Padilla
17	VTM-17	Moto Scooter 125	Honda	2004	3H1JC30624D306780	WPD-25	1614	\$21,073.80	31-03-04	Tránsito Mpal.	Ramón Pérez Sánchez
19	SPM-19	Moto NXR 150 BROS	Honda	2011	9C2KD0478BR200069	M 78 FC	5219	\$44,000.00	28-03-12	Seguridad Pública	Ramón Pérez Sánchez
20	SPM-20	Moto NXR 150 BROS	Honda	2011	9C2KD0479BR200081	M 79 FC	5220	\$44,200.00	28-03-12	Seguridad Pública	Ramón Pérez Sánchez
21	SPM-21	Broos 150	Honda	2011	9C2KD0478AR000212	2 ZNU 7	4871	\$43,321.00	15-02-11	Seguridad Pública	Ramón Pérez Sánchez
22	SPM-22	Broos 150	Honda	2011	9C2KD0477AR000248	2 ZNU 5	4764	\$43,321.00	28-01-12	Seguridad Pública	Ramón Pérez Sánchez
23	SPM-23	Broos 150	Honda	2011	9C2KD0475AR000278	2 ZNU 6	4780	\$43,321.00	15-02-11	Seguridad Pública	Ramón Pérez Sánchez
24	SPM-24	Broos 150	Honda	2011	9C2KD0474AR000241	2 ZNU 8	4763	\$43,321.00	28-01-11	Seguridad Pública	Ramón Pérez Sánchez
25	SMD-25	Moto Scooter 125	Honda	2004	3H1JC30634D306674	WPD 34	1622	\$21,073.80	31-03-04	Tránsito Mpal.	Ramón Pérez Sánchez
26	SMD-26	Moto GY-4B (DK-200)	Tank	2006	3GC7G3AC4531000300	H 563 P	13	\$22,500.00	28-08-06	Agua Potable	José Luis Cruz Huerta
27	SPM-27	Moto Deportiva	Honda	2008	BC2JD20208R600895	GTE-35	4015	\$26,226.00	28-05-08	Seguridad Pública	Ramón Pérez Sánchez
28	SPM-28	Moto Deportiva	Honda	2008	BC2JD20218R601120	GTE-34	4016	\$26,226.00	28-05-08	Seguridad Pública	Ramón Pérez Sánchez
29	SPM-29	Moto Deportiva	Honda	2008	BC2JD20268R601114	GTE-33	4017	\$26,226.00	28-05-08	Seguridad Pública	Ramón Pérez Sánchez
30	SPM-30	Moto Deportiva	Honda	2008	BC2JD20288R600949	GTE-30	4020	\$26,226.00	28-05-08	Seguridad Pública	Ramón Pérez Sánchez
31	VTM-31	Moto Deportiva	Honda	2008	BC2JD20278R600960	GTE-31	4019	\$26,226.00	28-05-08	Tránsito Mpal.	Ramón Pérez Sánchez
32	VTM-32	Moto Deportiva	Honda	2008	BC2JD20278R600957	GTE-32	4018	\$26,226.00	28-05-08	Tránsito Mpal.	Ramón Pérez Sánchez

Fecha: 28 de Septiembre del 2012

Elaboración: L.A. Juan Sergio Arias B.

REPERCUSIÓN LEGAL

La presente información oficial, proporcionada por las autoridades municipales salientes de este H. Ayuntamiento, se manifiesta bajo protesta de decir verdad. Los datos son verídicos y están sustentados con la documentación respectiva, con el apercibimiento de que, en caso de proporcionar información con alteraciones u omisiones dolosas, se harán acreedores a las penas y sanciones previstas en los artículos 151 y 168 del Código Penal para el Estado de Jalisco, así como los artículos 61 y 64 de la Ley de Responsabilidades de los Servidores Públicos del Estado de Jalisco; sin perjuicio de la(s) ulterior(es) revisión(es) que sobre la Cuenta Pública lleve efecto la Auditoría superior del Estado de Jalisco, conforme lo establece la Ley de fiscalización superior y Auditoría pública del Estado de Jalisco y sus municipios.

FUNCIONARIOS MUNICIPALES QUE ENTREGAN:

PRESIDENTE

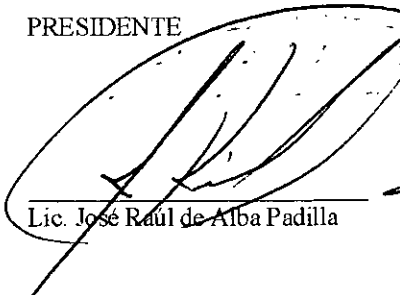

Lic. José Raúl de Alba Padilla

FUNCIONARIO ENCARGADO
DE LA HACIENDA MUNICIPAL

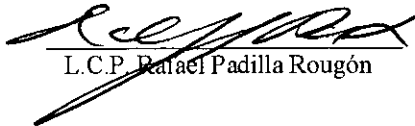

L.C.P. Rafael Padilla Rougón

SÍNDICO

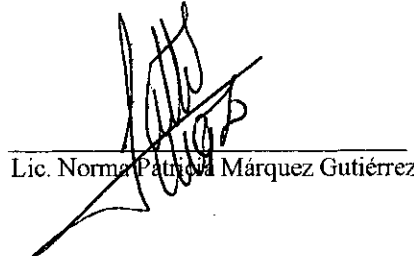

Lic. Norma Patricia Márquez Gutiérrez

FUNCIONARIO ENCARGADO
DE LA SECRETARÍA DEL AYUNTAMIENTO



Lic. Ampelio de Jesús Macías Gallardo

FUNCIONARIOS MUNICIPALES QUE RECIBEN:

PRESIDENTE



Dr. Heriberto Atilano González

FUNCIONARIO ENCARGADO
DE LA HACIENDA MUNICIPAL



L.C. José Gerardo De Alba Ibarra

SÍNDICO

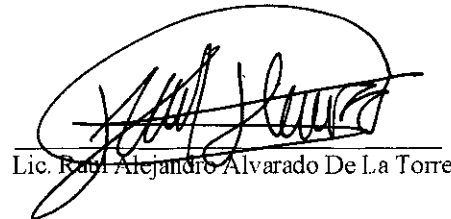

Lic. Raúl Alejandro Alvarado De La Torre

FUNCIONARIO ENCARGADO
DE LA SECRETARÍA DEL AYUNTAMIENTO

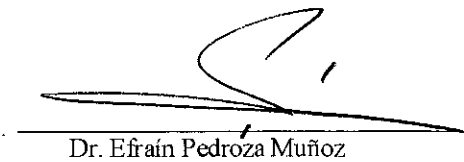

Dr. Efraín Pedroza Muñoz



Entrega-recepción de la Administración municipal 2010-2012.
H. Ayuntamiento de San Juan de los Lagos, Jal.

8.9. BIENES MUEBLES EN COMODATO

Procedencia	N° RESG.	DESCRIPCIÓN	ASIGNACIÓN	Responsable	MARCA	MODELO	SERIE	Vigencia de contrato
Gob. Del Edo.	OPM-04	Komatsu	Obras Públicas	Ing. Ramón Padilla	Komatsu	2009	71641	21-may-09
Gob. Del Edo.	PM-13	Dakota	Seguridad Pública	Ramón Pérez Sánchez	Dodge	2009	1D7HE38K19S819649	6-oct-09
Gob. Del Edo.	PM-43	Chevy	Presidencia Mpal.	Javier G. Sánchez Quezada	Chevrolet	2009	3G1SE51X89S141755	6-jul-10
Gob. Del Edo.	PM-62	Van 15pasajeros	Presidencia Mpal.	Javier G. Sánchez Quezada	Toyota	2009	JTFSX23PX96057011	7-dic-09
Gob. Del Edo.	SPM-90	Ram St 1500	Seguridad Pública	Ramón Pérez Sánchez	Dodge	2008	3D7H516K88G249629	22-sep-08
Gob. Del Edo.	SPM-91	Ram St 1500	Seguridad Pública	Ramón Pérez Sánchez	Dodge	2008	3D7H516KX8G249633	22-sep-08
Gob. Del Edo.	SPM-98	Dakota crew	Seguridad Pública	Ramón Pérez Sánchez	Dodge	2012	1C56RDUAK3CS710352	14-sep-11
Gob. Del Edo.		Dodge Ram 1500	Dif mpal.	Silvia Márquez Guillén	Dodge	1989	2B4HB15X6X505796	16-may-12
Gob. Del Edo.		Club Wagon	Dif mpal.	Silvia Márquez Guillén	Ford	1998		16-may-12

Fecha: 28 de Septiembre del 2012

Elaboración: L.A. Juan Sergio Arias B.

REPERCUSIÓN LEGAL

La presente información oficial, proporcionada por las autoridades municipales salientes de este H. Ayuntamiento, se manifiesta bajo protesta de decir verdad. Los datos son verídicos y están sustentados con la documentación respectiva, con el apercibimiento de que, en caso de proporcionar información con alteraciones u omisiones dolosas, se harán acreedores a las penas y sanciones previstas en los artículos 151 y 168 del Código Penal para el Estado de Jalisco, así como los artículos 61 y 64 de la Ley de Responsabilidades de los Servidores Públicos del Estado de Jalisco; sin perjuicio de la(s) ulterior(es) revisión(es) que sobre la Cuenta Pública lleve efecto la Auditoría superior del Estado de Jalisco, conforme lo establece la Ley de fiscalización superior y Auditoría pública del Estado de Jalisco y sus municipios.

FUNCIONARIOS MUNICIPALES QUE ENTREGAN:

PRESIDENTE

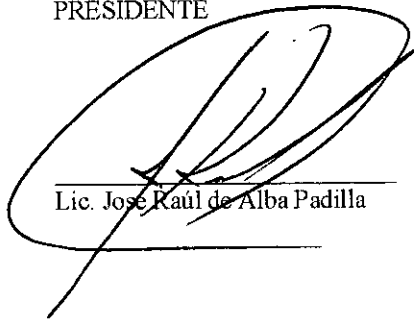

Lic. José Raúl de Alba Padilla

FUNCIONARIO ENCARGADO
DE LA HACIENDA MUNICIPAL



L.C.P. Rafael Padilla Rougón

SÍNDICO

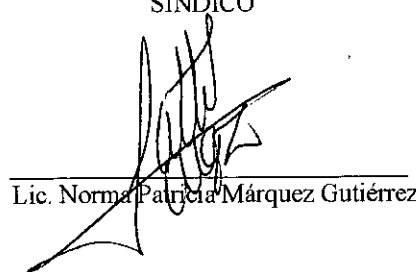

Lic. Norma Patricia Márquez Gutiérrez

FUNCIONARIO ENCARGADO
DE LA SECRETARÍA DEL AYUNTAMIENTO



Lic. Ampelio de Jesús Macías Gallardo

FUNCIONARIOS MUNICIPALES QUE RECIBEN:

PRESIDENTE



Dr. Heriberto Atilano González

FUNCIONARIO ENCARGADO
DE LA HACIENDA MUNICIPAL



L.C. José Gerardo De Alba Ibarra

SÍNDICO

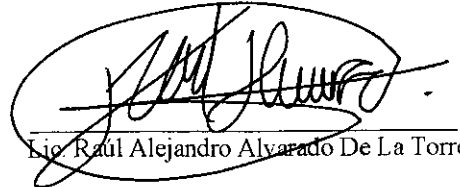

Lic. Raúl Alejandro Alvarado De La Torre

FUNCIONARIO ENCARGADO
DE LA SECRETARÍA DEL AYUNTAMIENTO



Dr. Efraín Pedraza Muñoz



Entrega-recepción de la Administración Municipal 2010-2012
H. Ayuntamiento de San Juan de Los Lagos, Jal.

8.2. Inventario de bienes Inmuebles

Nº Inv	TIPO	USO O NOMBRE	ESCRITURA	Cta. Catastral	FECHA	ADQUISICION	SUPERFICIE
1	Predio Urbano	Calles del FOVISSTE	9706	4410	19/05/1990	Donación	9,965.00
2	Predio Rústico	Campo deportivo Mezquitic	Privada	10107	28/12/1962	Compra	10,000.00
3	Predio Rústico	Calle Olivo junto a Av. Luis Donald Colosio	874	5558	21/07/1981	Donación	3,656.00
4	Predio Rústico	Jardín de niños en prol. Matamoros	10926	13041	01/09/1992	Donación	2,144.00
5	Predio Rústico	Calles colonia Martinica	9827	10284	julio24 1990	Donación	15,143.00
6	Predio Urbano	Plazoleta colonia San José	942	5647, 5548	19/12/1981	Donación	1,184.00
7	Predio Rústico	Fraccion del Viejo Rastro en c. Zaragoza	Privada	4131	30/12/1970	Compra	600.00
8	Predio Rústico	Continuación de calle Fco. Javier Nuño	2929	1995	27/07/1984	Donación	192.00
9	Predio Urbano	Calles Fracc. El Rosario	316	65439	18/01/1996	Donación	65,439.00
10	Predio Rústico	Tanque de Agua en Coletio	14194	13602	04/11/1998	Donación	225.00
11	Predio Rústico	Escuela pedro de Ogazon en la Alcala	770	13244	29/01/1997	Donación	1,600.00
12	Predio Rústico	Escuela pedro de Ogazon en la Alcala	768	13245	29/01/1997	Donación	1,600.00
13	Finca Urbana	Deposito y terreno en calle Matamoros y Bolitas	108		16/02/1961	Compra	866.00
14	Finca Urbana	Escuela Juan Escutia en Fracc. San Nicolas	3842	7978	20/04/1985	Donación	3,090.00
15	Finca Urbana	Escuela en Fracc. San José	3879	8009	02/05/1985	Donación	1,500.00
16	Predio Urbano	Jardín de Niños en Fracc. Club de Leones	Privada	4401	diciembre 2 1976	Compra	1,000.00
17	Finca Urbana	Plazoleta en colonia Sangre de Cristo	Privada	4129	02/03/1965	Compra	110.00
18	Finca Urbana	Plazoleta en colonia Sangre de Cristo	Privada		02/03/1965	Compra	115.00
19	Predio Urbano	Calles fracc. El Plan	405	13159	19/04/1996	Donación	22,546.00
20	Predio Urbano	El plan sec. Tecnica y varios	1765	13013, 13633	26/03/1995	Donación	9,386.00
21	Predio Urbano	Lienzo Charro en Fracc. El Riviera	5194	5965	23/09/1982	Donación	3,900.00
22	Predio Rústico	Pozo y casa de archivo Los Charcos	20150	12487	03/06/1998	Compra	4,000.00
23	Predio Urbano	Calles Fracc. Los Lagos y 4 predios	637		23/09/1980	Donación	103,641.00
24	Predio Urbano	Calles Fracc. Maravillas	849		16/07/2001	Donación	6,486.00
25	Predio Urbano	Calles Fracc. Niños Héroes (Las Moras)	853		17/07/2001	Donación	1,323.00
26	Predio Rústico	Cañada de Perez (maravillas)	850	11394	16/07/2001	Donación	1,094.17
27	Predio Rústico	Calle Juan Rulfo en Fracc. El Pedregoso	326	10192	03/08/2000	Donación	2,186.90
28	Predio Rústico	Pozo Com. Trujillos	Privada		25/09/1996	Donación	225.00
29	Predio Rústico	Jardín de niños col. Martinica	9828	10293	24/07/1990	Donación	1,500.00

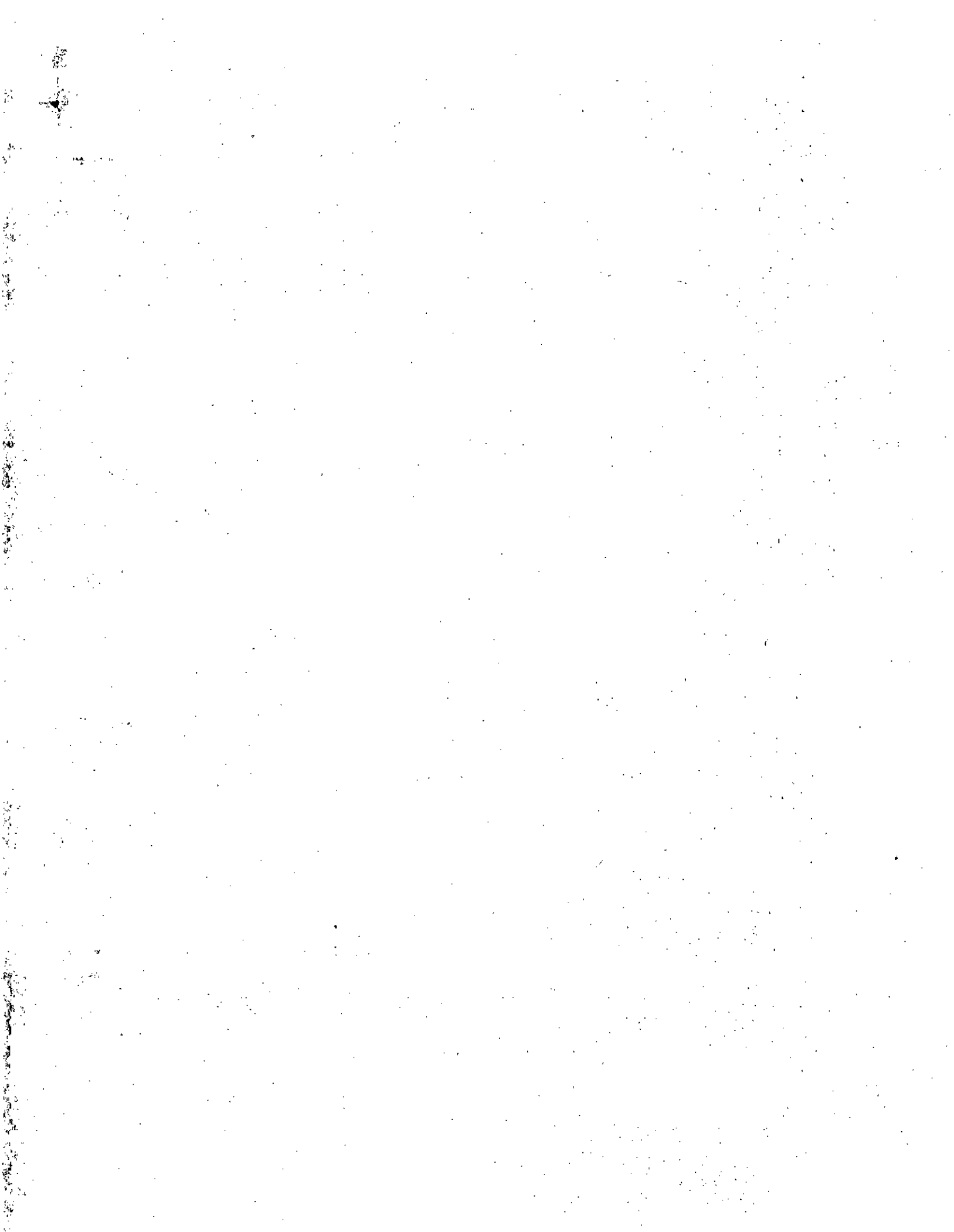

30	Predio Rústico	Basurero municipal en com. El Duarte	10963	1747	13/10/1992	Compra	134,243.00
31	Predio Rústico	Parque del DIF	Privada		24/07/1962	Compra	8,605.00
32	Predio Urbano	Areas verdes, plaza el Rosario Guard. Siconaqui	24471		03/09/1994	Donación	26,697.00
33	Predio Urbano	Vaso de la Presa	169 Y 170	10101	22/01/1906	Compra	71,980.00
34	Predio Urbano	Calles Fracc. San José	808	8013	27/07/2001	Donación	2,290.60
35	Predio Urbano	Escuela en Fracc. Loma Linda	4973		05/10/1988	Donación	1,821.00
36	Predio Rústico	Cañada de Pérez (almacén de mat.)	18310		27/08/2001	Compra	4,026.00
37	Predio Rústico	Cementerio Municipal. (ampliación)	Privada	9213	07/03/1972	Compra	2,640.00
38	Predio Rústico	Escuela en com. San Antonio	Privada	9205	03/03/1972	Compra	1,620.00
39	Predio Rústico	Calles Fracc. Cazadores y 2 predios	6,697.00	7596	23/05/1984	Donación	13,842.00
40	Predio Rústico	Fracción del Centro de Desarrollo Comunitario	110	10104	20/04/1961	Compra	700.00
41	Predio Rústico	Viejo Rastro municipal en calle Zaragoza	Privada	3797	16/03/1972	Compra	60.00
42	Predio Urbano	escuela y calles Fracc. El Herrero	8638	9395, 9578	30/12/1988	Donación	7,219.00
43	Predio Urbano	Escuela en fracc. El Herrero (ampliación)	8636	7044	30/12/1988	Donación	400.00
44	Predio Rústico	Pozo en com. Coletto	13511	13312	21/08/1997	Donación	100.00
45	Predio Rústico	Escuela en Col. La Martinica	10925	13040	01/09/1992	Donación	2,947.00
46	Predio Urbano	Unidad deportiva en col. Martinica	Privada	7583	12/03/1975	Donación	
46a	Predio Urbano	Unidad deportiva en col. Martinica	2775	7583	24/05/1984	Donación	30,215.00
47	Predio Urbano	Calles colonia Martinica	9716	10192	25/05/1990	Donación	13,499.00
48	Predio Rústico	Casas VIVAH lomas verdes	14637	13709	29/07/1999	Donación	20,000.00
49	Predio Rústico	Nuevo Rastro Municipal	13393	12126	03/03/2000	Compra	10,000.00
50	Finca Urbana	Casa en c. Acuario N° 8	127	7287	28/03/2000	Compra	193.00
51	Predio Urbano	Depósito de agua frac. Riviera 2a. Sec.	2196	5658	30/03/2000	Donación	200.00
52	Predio Urbano	Calles de frac. Riviera 2a. Sec.	1811	13180	09/08/1999	Donación	43,146.00
53	Predio Rústico	Deportivo y sin uso en frac Riviera 2a. Sec.	1810	13466, 13344	09/08/1999	Donación	13,072.67
54	Predio Urbano	Escuela en fracc. Espíritu Santo	3356	7796	08/12/1984	Donación	1,828.00
55	Predio Rústico	Pozo en com. Matagorda	Privada		08/08/2000	Donación	100.00
56	Predio Rústico	Planta de Tratamiento de Agua El Cerrito	1517	10103	15/03/1956	Compra	1,376.00
57	Predio Rústico	Vaso de la Presa	Privada	10105	04/06/1962	Compra	4,778.00
58	Predio Urbano	Lote Valdivo Prol. Pedro Galeana	18388	14364	04/09/2001	Donación	1,500.00
59	Finca Urbana	Hospital Manuel Montero y jardín	Cédula	4121	290/ 900	S/documentos	2,424.00
60	Predio Urbano	Pasaje Pedro Moreno	Cédula	4122	291/900	S/documentos	815.75
61	Finca Urbana	Escuela Dr. Pedro De Alba	Cédula	4123	292/900	S/documentos	1,570.00
62	Predio Urbano	Monumento de bienvenida	Cédula	4124	293/900	S/documentos	311.00
63	Predio Urbano	Mercado de artesanías c. Vicente Guerrero		576		S/documentos	3,546.00
64	Finca Urbana	Presidencia Mpal.	Privada	4126	19/09/1938	Compra	1,203.00
65	Finca Urbana	Escuela Rita Pérez de Moreno	215/944	4127	05/10/1944	Compra	2,089.00
66	Predio Urbano	Ampliación a escuela en frac. El Herrero	8635	9578	30/12/1988	Donación	338.00
67	Predio Rústico	Campo deportivo R. Márquez	485 Y 774	10102		Compra	10,321.00
68	Finca Urbana	Calle Marro El Herrero	1639	6180	16/12/1982	Donación	1,554.00
69	Predio Urbano	Escuela secundaria en frac.Loma Linda	9282	10001	13/12/1989	Permuta	7,005.00
70	Predio Rústico	Calle Fco. I. Madero y privada Madero		3761	26/04/1983	Donación	1,232.00
71	Predio Rústico	Calles frac.Loma linda	958	11904	14/10/1981	Donación	9,043.00

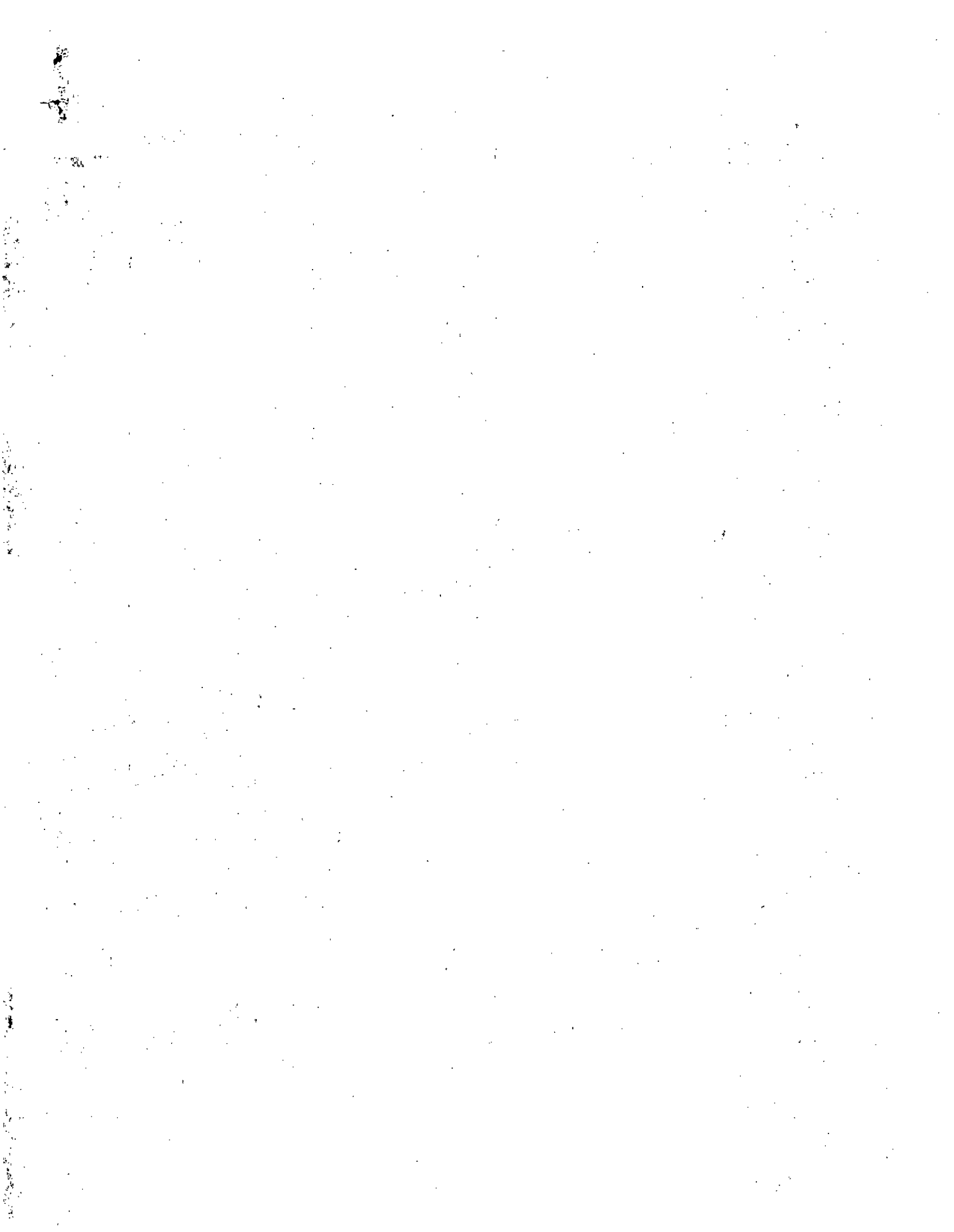

72	Predio Rústico	Fracc. Santa Teresa (Casas IPROVIPE)	19812	14194	07/03/2002	Donación	20,000.00
73	Predio Rústico	Casa de salud en com. La Purísima	20683	14265	17/07/2002	Donación	257.30
74	Predio Rústico	Escuela en Mezquitic	20682	14266	17/07/2002	Donación	500
75	Predio Rústico	Escuela en com. De Atravesaño	20679	14267	17/07/2002	Donación	1,203
76	Predio Rústico	Pozo en Trojes de Mora	20885	14280	12/08/2002	Donación	100
77	Predio Rústico	Predios en Fracc. Rosa de Castilla	1390	14282	31/08/2002	Donación	6,000.00
78	Predio Rústico	Pozo en San Antonio de los Barrera	21210	14296	26/09/2002	Donación	400.00
79	Predio Rústico	Casas de Lomas Verdes en 2da Seccion	1431	14299	08/10/2002	Compra	1,170.00
80	Predio Rústico	Casas de Lomas Verdes en 2da Seccion	1431	14300	08/10/2002	Compra	4,706.50
81	Predio Rústico	Telesecundaria com. San José de la Calera	21280	14303	03/10/2002	Donación	5,000.00
82	Predio Rústico	Fracc. De predio en la Saucedá	21497	14310	05/11/2002	Compra	560.00
83	Predio Urbano	Predio en calle Alejandrina (pozo)	1497	15010	29/11/2002	Donación	126.35
84	Predio Urbano	Fracc. Destinada a cementerio c. Olmecas	176	15094	06/03/2002	Compra	11,070.85
85	Predio Rústico	Predio en Rosa de Castilla y C. de Médina	24764	14622	09/12/2003	Donación	7,176.00
86	Predio Rústico	Predio camaleones escuela Agustín Yañez Delg.	2482	14799	27/09/2004	Donación	1,796.00
87	Predio Rústico	Predio Coleto casas Majada San Isidro	26658	14776	21/07/2004	Donación	20,000.00
88	Predio Urbano	Calles de frac. Lomas de San Felipe	27282	15213	06/10/2004	Donación	3,636.31
89	Predio Urbano	Frac. De predio c. barra s/n esq. San Felipe	27048	15550	02/09/2004	Donación	2,362.39
90	Predio Urbano	Calle Incas frac. El Rosario	2756		10/05/2005	Donación	869.36
91	Predio Rústico	Cementerio de Mezquitic (Ampliación)			20/03/2001	Compra	456.00
92	Predio Rustico	Centro Universitario de los altos	privada		08/04/1975	Donacion	
93	Predio Rustico	permiso extraccion pozo mezcalera	privada		24/04/1994	Permiso	
94	Predio Rustico	Fracc. Las moras III " 2 predios"	1388		31/08/2002	Donacion	5,254.91
95	Predio Rustico	Calles fracc. Las Moras III	1387		31/08/2002	Donacion	
96	Predio Rustico	Escuela en Matagorda Gob. Del Estado	1251		16/05/2002	Donacion	4,207
97	Predio Rustico	Escuela Coleto Gob. Federal	privada		24/10/1995	Donacion	1,200
98	Predio Rustico	Predio en los Coyotes y sn. Antonio deportivo	20681		17/07/2002	Donacion	8,994
99	Predio Rustico	Kinder Fracc. Riviera Gob. Del Estado	7025		17/09/1984	Donacion	6,514.85
100	Acta Protocolizada	Plaza Juarez Protocolo de Desincorporacion)	10342		17/09/1991	Desincorp.	
101	Predio Rustico	Calles y 4 lotes	637		23/09/1980	Donacion	
102	Predio Rustico	Coleto y la Saucedá Planta Tratadora de Agua	30615	12228	02/12/2005	Compra	20,000
103	Predio Rustico	Coleto y la Saucedá Planta Tratadora de Agua	30616	12228	02/12/2005	Donacion	10,000
104	Predio Rustico	Santa Teresa Nuevo Rastro Municipal	30071	12081	23/09/2005	Compra	10,000
105	Predio Urbano	Hospital de Primer Contacto	4601	14044	23/08/2005	Donacion	3,700
106	Predio Rustico	Calles de Fracc. La Santa Cruz	30080	13084	23/09/2006	Donacion	1677.67
107	Predio Rustico	Calles de Fracc. La Santa Cruz	30081	13085	23/09/2006	Donacion	1244.7
108	Predio Rustico	Planta tratadora de aguas mezquetic	33487	13696	12/10/2006	Compra	540
109	Predio Urbano	Predio con pozo lomas de San Felipe	27048	15213	02/10/2004	Donacion	2,362
110	Predio Urbano	Casa de Salud en Col. Santa Teresa	3461		26/12/2006	Donacion	450
111	Predio Urbano	Predios, recolector y calles Santa Teresa el Frayle	3457	15062	22/12/2006	Donacion	71657.94
112	Predio Rustico	Casas IPROVIPE Lomas Verdes				Compra	
113	Predio Rustico	Calles Y Lote Valdio en Fracc. Las Moras II	3466	12558	27/12/2006	Donacion	15952.45
114	Predio Rustico	Cooperativa Tecomalli, Mezquetic de la Magdalena				SECRETARIA DE PROMOCION ECONOMICA	

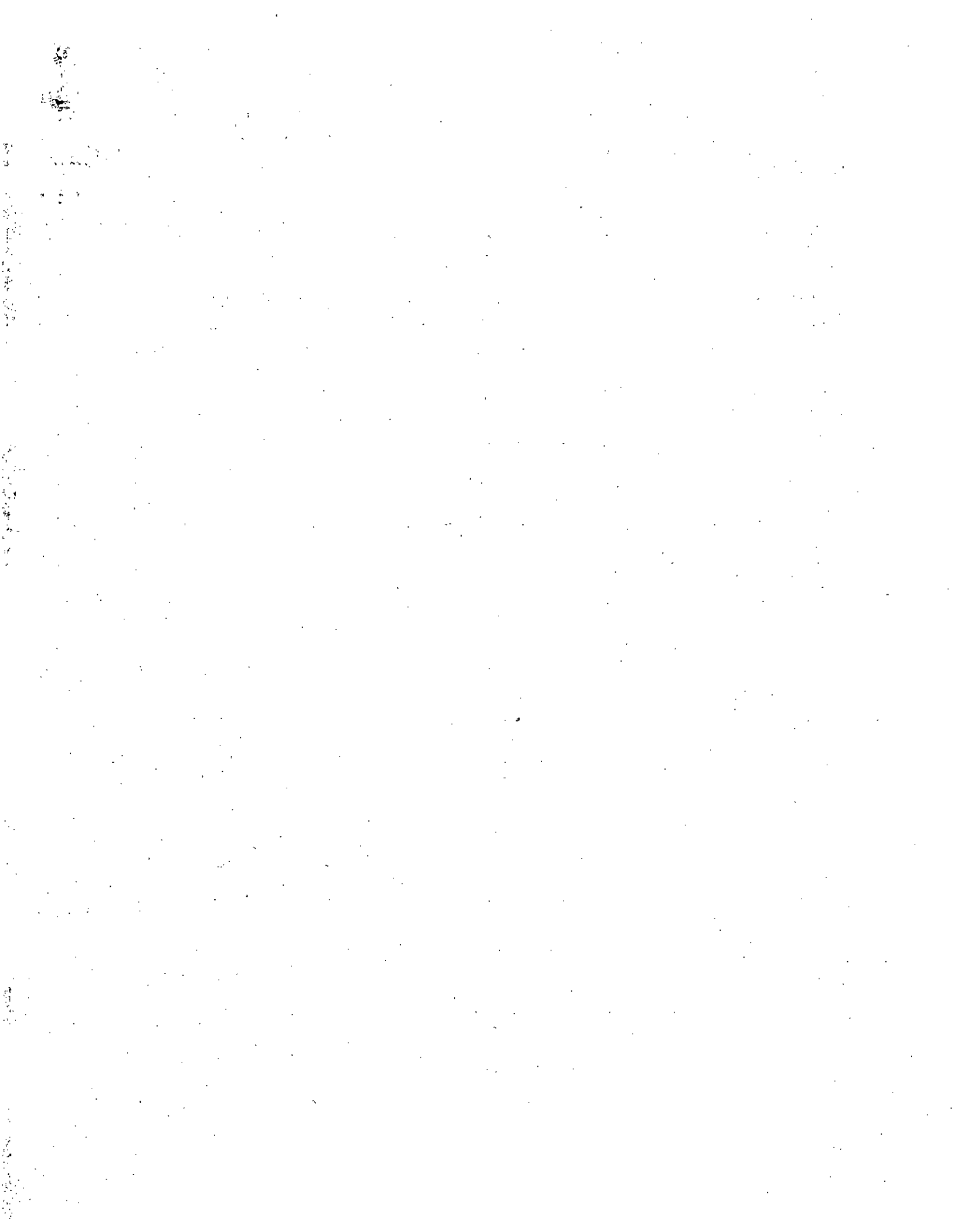

115	Predio Rustico	Calle ingreso "Tu casa" 2008 predio La Calera	4070	3673	09/06/2008	Donacion	2924.9
116	Predio Rustico	Casas "Tu casa 2008" Predio La Calera	4069	3673	09/06/2008	Compra	45,000
117	Predio Rustico	Terreno con Pozo "El Pedregoso y la Alcalá"	38566	13857	01/04/2008	Compra	300
118	Predio Rustico	Terreno para Calle Tenazas Fracc. "El Herrero"	37953	15753	18/01/2008	Donacion	102.87
119	Predio Rustico	Casas "Tu casa 2007" Predio La Calera	3610	8253	17/05/2007	Compra	45589
120	Predio Urbano	Predio y Calles Lomas de Santa Teresa	4155	15062	29/08/2008	Donacion	5370.6
121	Predio Rustico	Escuela en Comunidad de Cañada de Caballos	4179	715	18/10/2008	Donacion	1200
122	Predio Rustico	Campo de Futbol "El Pedregoso"	41655	12725	21/01/2009	Donacion	8555.72
123	Predio Rustico	Pozo en la Comunidad de Alconero	42360	14688	25/03/2009	Donacion	200
124	Predio Urbano	Calle Nacionalidad Club de Leones	6436	13706	10/10/2008	Donacion	123
125	Predio Urbano	Escuelas Prim. Y Sec.en Coletó y la Majada	6622	14658	06/01/2009	Donacion	10014
126	Predio Rustico	Pozo en la Comunidad de Olivares	41013	7617	26/11/2008	Donacion	375
127	Predio Rustico	Pozo en la Comunidad de Cañada del Pueblo	40852	2390	12/11/2008	Donacion	144
128	Predio Rustico	Escuela en la Comunidad de Alconero	41430	7914	30/12/2008	Donacion	225
129	Predio Urbano	Terreno para ampliacion del malecon Romelio Ruiz	4630	17900	08/12/2009	Donacion	71.5
130	Predio Urbano	Terreno para ampliacion del malecon Romelio Ruiz	4631	17901	08/12/2009	Donacion	124.2
131	Predio Urbano	Terrenos para ampliacion malecon y lote valdío	4613		25/11/2009	Donacion	1022.51
132	Predio Urbano	Calles de colonia los Halcones	4614		25/11/2009	Donacion	2204.79
133	Predio Urbano	Terrenos para ampliacion del malecon Romelio Ruiz	4615	17861 -2 y 4	25/11/2009	Donacion	241.85
134	Predio Rustico	Lote valdío en la comunidad de las Palmas	4542		23/09/2009	Donacion	375
135	Predio Rustico	Pozo en la Colonia la Calera	43048		09/06/2009	Compraventa	378
136	Predio Urbano	Campo de Futbol "El Pedregoso"	44030		09/06/2009	Donacion	488.58
137	Predio Rustico	Pozos del Terrero	4500	7536	10/08/2009	Donacion	200
138	Predio Urbano	Lote valdío junto al Kinder Cristy Martínez de Cosío	7922	13493	10/12/2010	Donacion	490.15
139	Predio Rustico	Unidad Deportiva Benito Juárez	26908	10838	30/08/2011	Donacion	30,000
140	Predio Rustico	Lote baldío y calle en mezquitic, col. Tierras blancas	4483	12887	28/07/2009	Donacion	2,410
141	Predio Rustico	Terreno para ampliacion del malecon Romelio Ruiz	4633	18839	09/12/2009	Donacion	70
142	Predio Urbano	Escuela Kinder Jean Piaget-Avenida Santa Cecilia	5271	12225	29-May-12	Donacion	914.4
143	Predio Rustico	Pozo en la comunidad la Rínglera	5205	5530	23-Ene-12	Donacion	160
144	Predio Rustico	Predio para constr. de Casa de Salud, Romerillos	5204	15679	23-Ene-12	Donacion	621.8
145	Predio Rustico	Pozo en la comunidad de Alconero de Arriba	42360	14,688	25-Mar-09	Donacion	200
146	Predio Rustico	Centro Universitario de los altos	49898	7542	30-Mar-01	Donacion	50,000
147	Predio Rustico	RECTIFICATORIA PREDIOS DE MALECON DEL RIO				Donacion	

Fecha: 30-Septiembre-2012

Elaboración: José Joel Valdivia Gómez

REPERCUSIÓN LEGAL

La presente información oficial, proporcionada por las autoridades municipales salientes de este H. Ayuntamiento, se manifiesta bajo protesta de decir verdad. Los datos son verídicos y están sustentados con la documentación respectiva, con el apercibimiento de que, en caso de proporcionar información con alteraciones u omisiones dolosas, se harán acreedores a las penas y sanciones previstas en los artículos 151 y 168 del Código Penal para el Estado de Jalisco, así como los artículos 61 y 64 de la Ley de Responsabilidades de los Servidores Públicos del Estado de Jalisco; sin perjuicio de la(s) ulterior(es) revisión(es) que sobre la Cuenta Pública lleve efecto la Auditoría superior del Estado de Jalisco, conforme lo establece la Ley de fiscalización superior y Auditoría pública del Estado de Jalisco y sus municipios.

FUNCIONARIOS MUNICIPALES QUE ENTREGAN:

PRESIDENTE

FUNCIONARIO ENCARGADO
DE LA HACIENDA MUNICIPAL

SÍNDICO

FUNCIONARIO ENCARGADO
DE LA SECRETARÍA DEL AYUNTAMIENTO

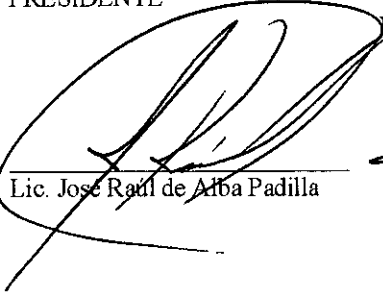
Lic. José Raúl de Alba Padilla

L.C. P. Rafael Padilla Rougón

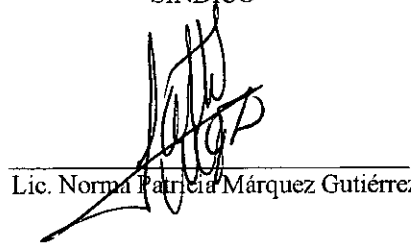
Lic. Norma Patricia Márquez Gutiérrez

Lic. Ampelio de Jesús Macías Gallardo

FUNCIONARIOS MUNICIPALES QUE RECIBEN:

PRESIDENTE

FUNCIONARIO ENCARGADO
DE LA HACIENDA MUNICIPAL

SÍNDICO

FUNCIONARIO ENCARGADO
DE LA SECRETARÍA DEL AYUNTAMIENTO

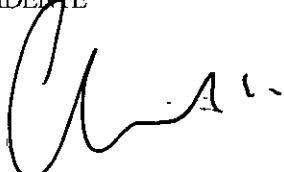
Dr. Heriberto Atilano González

L.C. José Gerardo De Alba Ibarra

Lic. Raúl Alejandro Alvarado De La Torre

Dr. Efraín Pedroza Muñoz



ENTREGA-RECEPCIÓN DE LA ADMINISTRACIÓN PÚBLICA MUNICIPAL 2010-2012
H. AYUNTAMIENTO DE:

8.10. INVENTARIO DE BIENES DE CONSUMO

N° Progresivo	Concepto	Existencias	Unidad de Medida	Responsable	Ubicación	Observaciones
1	Lexmark 18s0090	1	TONER	Osbaldo	Bodega	
2	Brother TN-560	1	TONER	Osbaldo	Bodega	
3	Brother TN-460	1	TONER	Osbaldo	Bodega	
4	Samsung ML - 1210D3	2	TONER	Osbaldo	Bodega	
5	Samsung 104	1	TONER	Osbaldo	Bodega	
6	HP 49A	1	TONER	Osbaldo	Bodega	
7	HP 92A	1	TONER	Osbaldo	Bodega	
8	HP Q3961 A	2	TONER	Osbaldo	Bodega	
9	HP Q3962 A	2	TONER	Osbaldo	Bodega	
10	HP Q3963 A	3	TONER	Osbaldo	Bodega	
11	HP 05A	1	TONER	Osbaldo	Bodega	
12	HP 12A	2	TONER	Osbaldo	Bodega	
13	HP 125 NEGRO	2	TONER	Osbaldo	Bodega	
14	HP 125 AZUL	2	TONER	Osbaldo	Bodega	
15	HP 125 AMARILLO	1	TONER	Osbaldo	Bodega	
16	HP 125 MAGENTA	2	TONER	Osbaldo	Bodega	
17	HP 36A	2	TONER	Osbaldo	Bodega	

Year	1950	1951	1952	1953	1954	1955	1956	1957	1958	1959	1960	1961	1962	1963	1964	1965	1966	1967	1968	1969	1970	1971	1972	1973	1974	1975	1976	1977	1978	1979	1980	1981	1982	1983	1984	1985	1986	1987	1988	1989	1990	1991	1992	1993	1994	1995	1996	1997	1998	1999	2000	2001	2002	2003	2004	2005	2006	2007	2008	2009	2010	2011	2012	2013	2014	2015	2016	2017	2018	2019	2020	2021	2022	2023	2024																																																																																																																																																																																																																																																																																																																																																																																																																	
Population	150,000	155,000	160,000	165,000	170,000	175,000	180,000	185,000	190,000	195,000	200,000	205,000	210,000	215,000	220,000	225,000	230,000	235,000	240,000	245,000	250,000	255,000	260,000	265,000	270,000	275,000	280,000	285,000	290,000	295,000	300,000	305,000	310,000	315,000	320,000	325,000	330,000	335,000	340,000	345,000	350,000	355,000	360,000	365,000	370,000	375,000	380,000	385,000	390,000	395,000	400,000	405,000	410,000	415,000	420,000	425,000	430,000	435,000	440,000	445,000	450,000	455,000	460,000	465,000	470,000	475,000	480,000	485,000	490,000	495,000	500,000	505,000	510,000	515,000	520,000	525,000	530,000	535,000	540,000	545,000	550,000	555,000	560,000	565,000	570,000	575,000	580,000	585,000	590,000	595,000	600,000	605,000	610,000	615,000	620,000	625,000	630,000	635,000	640,000	645,000	650,000	655,000	660,000	665,000	670,000	675,000	680,000	685,000	690,000	695,000	700,000	705,000	710,000	715,000	720,000	725,000	730,000	735,000	740,000	745,000	750,000	755,000	760,000	765,000	770,000	775,000	780,000	785,000	790,000	795,000	800,000	805,000	810,000	815,000	820,000	825,000	830,000	835,000	840,000	845,000	850,000	855,000	860,000	865,000	870,000	875,000	880,000	885,000	890,000	895,000	900,000	905,000	910,000	915,000	920,000	925,000	930,000	935,000	940,000	945,000	950,000	955,000	960,000	965,000	970,000	975,000	980,000	985,000	990,000	995,000	1,000,000																																																																																																																																																																																																																																																																																																																	
GDP	100	105	110	115	120	125	130	135	140	145	150	155	160	165	170	175	180	185	190	195	200	205	210	215	220	225	230	235	240	245	250	255	260	265	270	275	280	285	290	295	300	305	310	315	320	325	330	335	340	345	350	355	360	365	370	375	380	385	390	395	400	405	410	415	420	425	430	435	440	445	450	455	460	465	470	475	480	485	490	495	500	505	510	515	520	525	530	535	540	545	550	555	560	565	570	575	580	585	590	595	600	605	610	615	620	625	630	635	640	645	650	655	660	665	670	675	680	685	690	695	700	705	710	715	720	725	730	735	740	745	750	755	760	765	770	775	780	785	790	795	800	805	810	815	820	825	830	835	840	845	850	855	860	865	870	875	880	885	890	895	900	905	910	915	920	925	930	935	940	945	950	955	960	965	970	975	980	985	990	995	1,000																																																																																																																																																																																																																																																																																																							
Unemployment	5.0%	5.2%	5.4%	5.6%	5.8%	6.0%	6.2%	6.4%	6.6%	6.8%	7.0%	7.2%	7.4%	7.6%	7.8%	8.0%	8.2%	8.4%	8.6%	8.8%	9.0%	9.2%	9.4%	9.6%	9.8%	10.0%	10.2%	10.4%	10.6%	10.8%	11.0%	11.2%	11.4%	11.6%	11.8%	12.0%	12.2%	12.4%	12.6%	12.8%	13.0%	13.2%	13.4%	13.6%	13.8%	14.0%	14.2%	14.4%	14.6%	14.8%	15.0%	15.2%	15.4%	15.6%	15.8%	16.0%	16.2%	16.4%	16.6%	16.8%	17.0%	17.2%	17.4%	17.6%	17.8%	18.0%	18.2%	18.4%	18.6%	18.8%	19.0%	19.2%	19.4%	19.6%	19.8%	20.0%	20.2%	20.4%	20.6%	20.8%	21.0%	21.2%	21.4%	21.6%	21.8%	22.0%	22.2%	22.4%	22.6%	22.8%	23.0%	23.2%	23.4%	23.6%	23.8%	24.0%	24.2%	24.4%	24.6%	24.8%	25.0%	25.2%	25.4%	25.6%	25.8%	26.0%	26.2%	26.4%	26.6%	26.8%	27.0%	27.2%	27.4%	27.6%	27.8%	28.0%	28.2%	28.4%	28.6%	28.8%	29.0%	29.2%	29.4%	29.6%	29.8%	30.0%	30.2%	30.4%	30.6%	30.8%	31.0%	31.2%	31.4%	31.6%	31.8%	32.0%	32.2%	32.4%	32.6%	32.8%	33.0%	33.2%	33.4%	33.6%	33.8%	34.0%	34.2%	34.4%	34.6%	34.8%	35.0%	35.2%	35.4%	35.6%	35.8%	36.0%	36.2%	36.4%	36.6%	36.8%	37.0%	37.2%	37.4%	37.6%	37.8%	38.0%	38.2%	38.4%	38.6%	38.8%	39.0%	39.2%	39.4%	39.6%	39.8%	40.0%	40.2%	40.4%	40.6%	40.8%	41.0%	41.2%	41.4%	41.6%	41.8%	42.0%	42.2%	42.4%	42.6%	42.8%	43.0%	43.2%	43.4%	43.6%	43.8%	44.0%	44.2%	44.4%	44.6%	44.8%	45.0%	45.2%	45.4%	45.6%	45.8%	46.0%	46.2%	46.4%	46.6%	46.8%	47.0%	47.2%	47.4%	47.6%	47.8%	48.0%	48.2%	48.4%	48.6%	48.8%	49.0%	49.2%	49.4%	49.6%	49.8%	50.0%	50.2%	50.4%	50.6%	50.8%	51.0%	51.2%	51.4%	51.6%	51.8%	52.0%	52.2%	52.4%	52.6%	52.8%	53.0%	53.2%	53.4%	53.6%	53.8%	54.0%	54.2%	54.4%	54.6%	54.8%	55.0%	55.2%	55.4%	55.6%	55.8%	56.0%	56.2%	56.4%	56.6%	56.8%	57.0%	57.2%	57.4%	57.6%	57.8%	58.0%	58.2%	58.4%	58.6%	58.8%	59.0%	59.2%	59.4%	59.6%	59.8%	60.0%	60.2%	60.4%	60.6%	60.8%	61.0%	61.2%	61.4%	61.6%	61.8%	62.0%	62.2%	62.4%	62.6%	62.8%	63.0%	63.2%	63.4%	63.6%	63.8%	64.0%	64.2%	64.4%	64.6%	64.8%	65.0%	65.2%	65.4%	65.6%	65.8%	66.0%	66.2%	66.4%	66.6%	66.8%	67.0%	67.2%	67.4%	67.6%	67.8%	68.0%	68.2%	68.4%	68.6%	68.8%	69.0%	69.2%	69.4%	69.6%	69.8%	70.0%	70.2%	70.4%	70.6%	70.8%	71.0%	71.2%	71.4%	71.6%	71.8%	72.0%	72.2%	72.4%	72.6%	72.8%	73.0%	73.2%	73.4%	73.6%	73.8%	74.0%	74.2%	74.4%	74.6%	74.8%	75.0%	75.2%	75.4%	75.6%	75.8%	76.0%	76.2%	76.4%	76.6%	76.8%	77.0%	77.2%	77.4%	77.6%	77.8%	78.0%	78.2%	78.4%	78.6%	78.8%	79.0%	79.2%	79.4%	79.6%	79.8%	80.0%	80.2%	80.4%	80.6%	80.8%	81.0%	81.2%	81.4%	81.6%	81.8%	82.0%	82.2%	82.4%	82.6%	82.8%	83.0%	83.2%	83.4%	83.6%	83.8%	84.0%	84.2%	84.4%	84.6%	84.8%	85.0%	85.2%	85.4%	85.6%	85.8%	86.0%	86.2%	86.4%	86.6%	86.8%	87.0%	87.2%	87.4%	87.6%	87.8%	88.0%	88.2%	88.4%	88.6%	88.8%	89.0%	89.2%	89.4%	89.6%	89.8%	90.0%	90.2%	90.4%	90.6%	90.8%	91.0%	91.2%	91.4%	91.6%	91.8%	92.0%	92.2%	92.4%	92.6%	92.8%	93.0%	93.2%	93.4%	93.6%	93.8%	94.0%	94.2%	94.4%	94.6%	94.8%	95.0%	95.2%	95.4%	95.6%	95.8%	96.0%	96.2%	96.4%	96.6%	96.8%	97.0%	97.2%	97.4%	97.6%	97.8%	98.0%	98.2%	98.4%	98.6%	98.8%	99.0%	99.2%	99.4%	99.6%	99.8%	100.0%

18	EPSON EPL-5900	1	TONER	Osbaldo	Bodega
19	HP 11 COLORES	4	TINTA	Osbaldo	Bodega
20	HP 20 NEGRA	1	TINTA	Osbaldo	Bodega
21	HP 26 NEGRO	1	TINTA	Osbaldo	Bodega
22	HP 41 TRICOLOR	1	TINTA	Osbaldo	Bodega
23	HP 45 NEGRO	1	TINTA	Osbaldo	Bodega
24	HP 78 TRICOLOR	2	TINTA	Osbaldo	Bodega
25	HP 85 COLORES	3	TINTA	Osbaldo	Bodega
26	HP 88 COLORES	6	TINTA	Osbaldo	Bodega
27	CANON 41 NEGRO	1	TINTA	Osbaldo	Bodega
28	EPSON FX-890	7	CINTAS	Osbaldo	Bodega
29	DATAPAC DP-013	4	CINTAS	Osbaldo	Bodega
30	DATAPAC DP-014	2	CINTAS	Osbaldo	Bodega

FECHA: 30-sep-12
ELABORACIÓN: Osbaldo de Alba Pérez

REPERCUSIÓN LEGAL

La presente información oficial, proporcionada por las autoridades municipales salientes de este H. Ayuntamiento, se manifiesta bajo protesta de decir verdad. Los datos son verídicos y están sustentados con la documentación respectiva, con el apercibimiento de que, en caso de proporcionar información con alteraciones u omisiones dolosas, se harán acreedores a las penas y sanciones previstas en los artículos 151 y 168 del Código Penal para el Estado de Jalisco, así como los artículos 61 y 64 de la Ley de Responsabilidades de los Servidores Públicos del Estado de Jalisco; sin perjuicio de la(s) ulterior(es) revisión(es) que sobre la Cuenta Pública lleve efecto la Auditoría superior del Estado de Jalisco, conforme lo establece la Ley de fiscalización superior y Auditoría pública del Estado de Jalisco y sus municipios.

FUNCIONARIOS MUNICIPALES QUE ENTREGAN:

PRESIDENTE

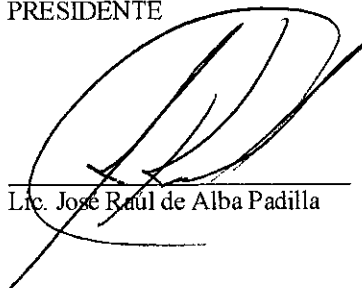

Lic. José Raúl de Alba Padilla

FUNCIONARIO ENCARGADO
DE LA HACIENDA MUNICIPAL

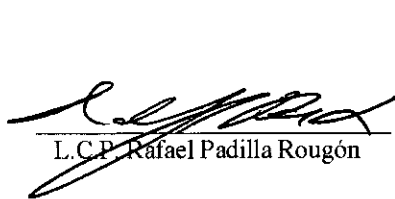

L.C.P. Rafael Padilla Rougón

SÍNDICO

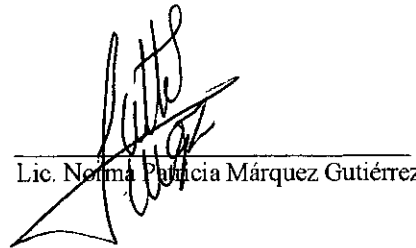

Lic. Norma Patricia Márquez Gutiérrez

FUNCIONARIO ENCARGADO
DE LA SECRETARÍA DEL AYUNTAMIENTO



Lic. Ampelio de Jesús Macías Gallardo

FUNCIONARIOS MUNICIPALES QUE RECIBEN:

PRESIDENTE

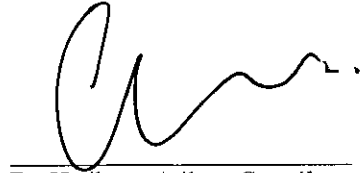

Dr. Heriberto Atilano González

FUNCIONARIO ENCARGADO
DE LA HACIENDA MUNICIPAL

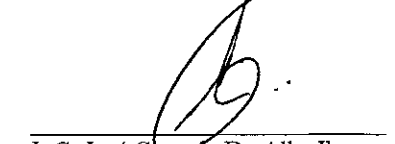

L.C. José Gerardo De Alba Ibarra

SÍNDICO

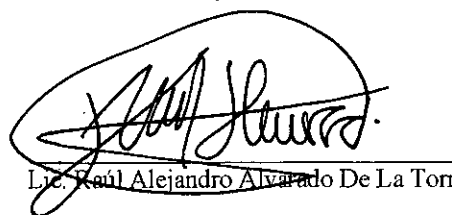

Lic. Raúl Alejandro Alvarado De La Torre

FUNCIONARIO ENCARGADO
DE LA SECRETARÍA DEL AYUNTAMIENTO

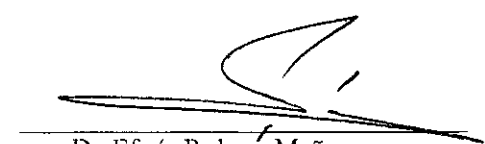

Dr. Efraín Pedroza Muñoz



ENTREGA-RECEPCION DE LA ADMINISTRACION PÚBLICA MUNICIPAL 2010-2012

H. AYUNTAMIENTO DE SAN JUAN DE LOS LAGOS

8.4. INVENTARIO DE ARMAMENTO, BALISTICA Y EQUIPO DE SEGURIDAD

CONTADOR	RESGUARDO	DESCRIPCION	No. DE SERIE	CALIBRE	FECHA DE ADQUISICION	No. DE FACTURA	MUNICIONES	PERMISO SEDENA
1	RAMON PEREZ SANCHEZ	REVOLVER S&W	CCJ3047	0.38"	P. DEL EDO		200	L.O.C. No. 44
2	RAMON PEREZ SANCHEZ	REVOLVER S&W	CCJ3046	0.38"	P. DEL EDO		200	L.O.C. No. 44
3	RAMON PEREZ SANCHEZ	REVOLVER S&W	CCJ3044	0.38"	P. DEL EDO		200	L.O.C. No. 44
4	RAMON PEREZ SANCHEZ	REVOLVER S&W	CCJ3043	0.38"	P. DEL EDO		200	L.O.C. No. 44
5	RAMON PEREZ SANCHEZ	REVOLVER S&W	CDT8721	0.38"	P. DEL EDO		200	L.O.C. No. 44
6	RAMON PEREZ SANCHEZ	REVOLVER S&W	CDT8715	0.38"	P. DEL EDO		200	L.O.C. No. 44
7	RAMON PEREZ SANCHEZ	REVOLVER S&W	CDT8722	0.38"	P. DEL EDO		200	L.O.C. No. 44
8	RAMON PEREZ SANCHEZ	REVOLVER S&W	CDT8727	0.38"	P. DEL EDO		200	L.O.C. No. 44
9	RAMON PEREZ SANCHEZ	REVOLVER S&W	CDT8726	0.38"	P. DEL EDO		200	L.O.C. No. 44
10	RAMON PEREZ SANCHEZ	REVOLVER S&W	CCJ3048	0.38"	P. DEL EDO		200	L.O.C. No. 44
11	RAMON PEREZ SANCHEZ	PISTOLA BERETTA	PX34337	9 MM	10/09/2008	DEPOSITO	40	L.O.C. No. 44
12	RAMON PEREZ SANCHEZ	PISTOLA BERETTA	PX34351	9 MM	10/09/2008	DEPOSITO	40	L.O.C. No. 44
13	RAMON PEREZ SANCHEZ	PISTOLA BERETTA	PX34376	9 MM	10/09/2008	DEPOSITO	40	L.O.C. No. 44
14	RAMON PEREZ SANCHEZ	PISTOLA BERETTA	PX34396	9 MM	10/09/2008	DEPOSITO	40	L.O.C. No. 44
15	RAMON PEREZ SANCHEZ	PISTOLA BERETTA	PX34344	9 MM	10/09/2008	DEPOSITO	40	L.O.C. No. 44
16	RAMON PEREZ SANCHEZ	PISTOLA BERETTA	PX34364	9 MM	10/09/2008	DEPOSITO	40	L.O.C. No. 44
17	RAMON PEREZ SANCHEZ	PISTOLA BERETTA	PX34387	9 MM	10/09/2008	DEPOSITO	40	L.O.C. No. 44
18	RAMON PEREZ SANCHEZ	PISTOLA BERETTA	PX34405	9 MM	10/09/2008	DEPOSITO	40	L.O.C. No. 44
19	RAMON PEREZ SANCHEZ	PISTOLA BERETTA	PX34340	9 MM	10/09/2008	DEPOSITO	40	L.O.C. No. 44
20	RAMON PEREZ SANCHEZ	PISTOLA BERETTA	PX34353	9 MM	10/09/2008	DEPOSITO	40	L.O.C. No. 44
21	RAMON PEREZ SANCHEZ	PISTOLA BERETTA	PX34380	9 MM	10/09/2008	DEPOSITO	40	L.O.C. No. 44

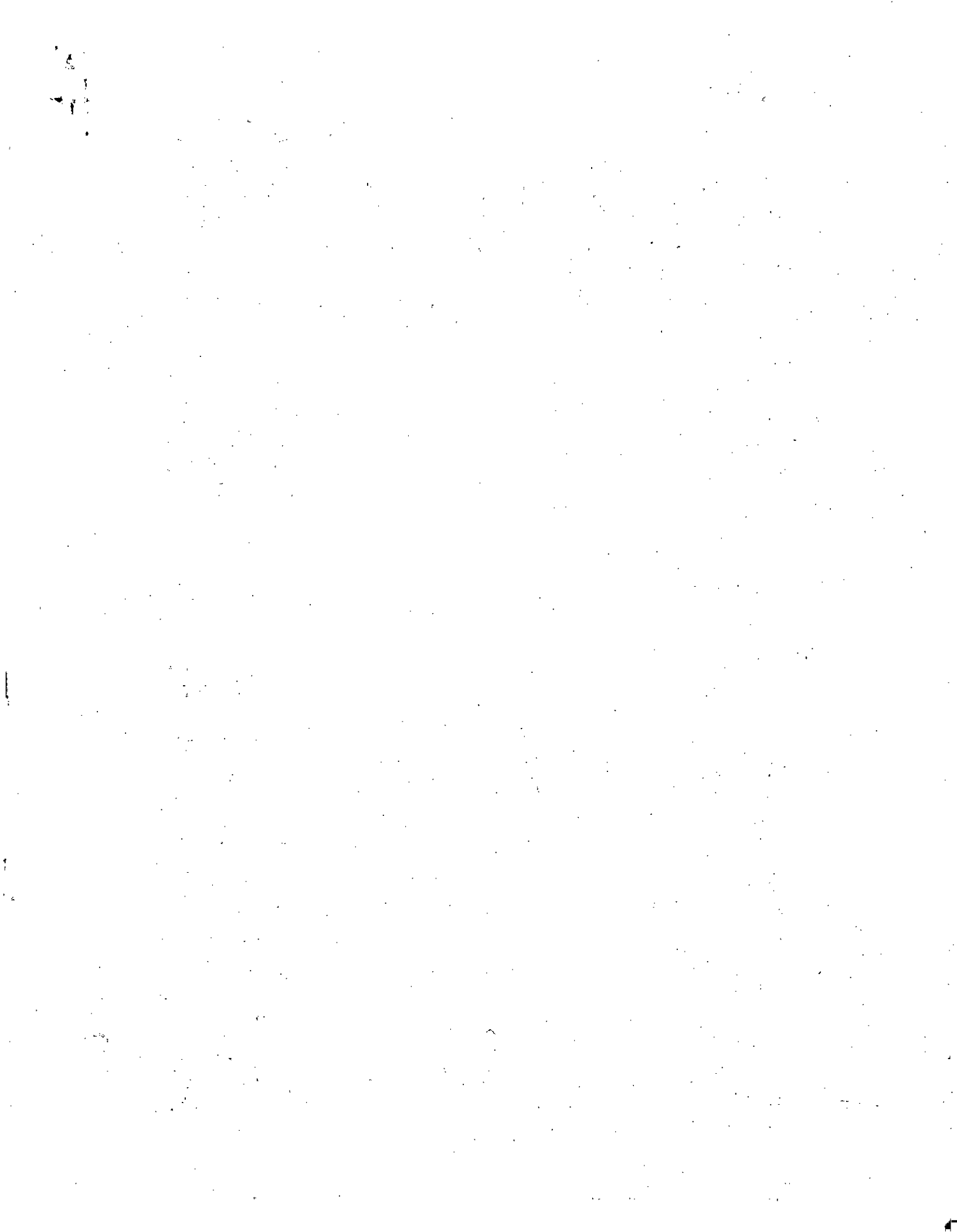

22	RAMON PEREZ SANCHEZ	PISTOLA BERETTA	PX34399	9 MM	10/09/2008	DEPOSITO	40	L.O.C. No. 44
23	RAMON PEREZ SANCHEZ	PISTOLA BERETTA	PX34347	9 MM	10/09/2008	DEPOSITO	40	L.O.C. No. 44
24	RAMON PEREZ SANCHEZ	PISTOLA BERETTA	PX34367	9 MM	10/09/2008	DEPOSITO	40	L.O.C. No. 44
25	RAMON PEREZ SANCHEZ	PISTOLA BERETTA	PX34389	9 MM	10/09/2008	DEPOSITO	40	L.O.C. No. 44
26	RAMON PEREZ SANCHEZ	PISTOLA BERETTA	PX34409	9 MM	10/09/2008	DEPOSITO	40	L.O.C. No. 44
27	RAMON PEREZ SANCHEZ	PISTOLA BERETTA	PX34341	9 MM	10/09/2008	DEPOSITO	40	L.O.C. No. 44
28	RAMON PEREZ SANCHEZ	PISTOLA BERETTA	PX34354	9 MM	10/09/2008	DEPOSITO	40	L.O.C. No. 44
29	RAMON PEREZ SANCHEZ	PISTOLA BERETTA	PX34382	9 MM	10/09/2008	DEPOSITO	40	L.O.C. No. 44
30	RAMON PEREZ SANCHEZ	PISTOLA BERETTA	PX34401	9 MM	10/09/2008	DEPOSITO	40	L.O.C. No. 44
31	RAMON PEREZ SANCHEZ	PISTOLA BERETTA	PX34348	9 MM	10/09/2008	DEPOSITO	40	L.O.C. No. 44
32	RAMON PEREZ SANCHEZ	PISTOLA BERETTA	PX34369	9 MM	10/09/2008	DEPOSITO	40	L.O.C. No. 44
33	RAMON PEREZ SANCHEZ	PISTOLA BERETTA	PX34391	9 MM	10/09/2008	DEPOSITO	40	L.O.C. No. 44
34	RAMON PEREZ SANCHEZ	PISTOLA BERETTA	PX34343	9 MM	10/09/2008	DEPOSITO	40	L.O.C. No. 44
35	RAMON PEREZ SANCHEZ	PISTOLA BERETTA	PX34362	9 MM	10/09/2008	DEPOSITO	40	L.O.C. No. 44
36	RAMON PEREZ SANCHEZ	PISTOLA BERETTA	PX34386	9 MM	10/09/2008	DEPOSITO	40	L.O.C. No. 44
37	RAMON PEREZ SANCHEZ	PISTOLA BERETTA	PX34404	9 MM	10/09/2008	DEPOSITO	40	L.O.C. No. 44
38	RAMON PEREZ SANCHEZ	PISTOLA BERETTA	PX34350	9 MM	10/09/2008	DEPOSITO	40	L.O.C. No. 44
39	RAMON PEREZ SANCHEZ	PISTOLA BERETTA	PX34371	9 MM	10/09/2008	DEPOSITO	40	L.O.C. No. 44
40	RAMON PEREZ SANCHEZ	PISTOLA BERETTA	PX34394	9 MM	10/09/2008	DEPOSITO	40	L.O.C. No. 44
41	RAMON PEREZ SANCHEZ	PISTOLA BROWNING	245NV71609	9 MM	P. DEL EDO		40	L.O.C. No. 44
42	RAMON PEREZ SANCHEZ	PISTOLA GLOCK	CMB631	9 MM	P. DEL EDO		40	L.O.C. No. 44
43	RAMON PEREZ SANCHEZ	PISTOLA GLOCK	CMB634	9 MM	P. DEL EDO		40	L.O.C. No. 44
44	RAMON PEREZ SANCHEZ	PISTOLA GLOCK	CMB633	9 MM	P. DEL EDO		40	L.O.C. No. 44
45	RAMON PEREZ SANCHEZ	PISTOLA GLOCK	CMB632	9 MM	P. DEL EDO		40	L.O.C. No. 44
46	RAMON PEREZ SANCHEZ	CARABINA COLT	LGC012452	0.223"	P. DEL EDO		17	L.O.C. No. 44
47	RAMON PEREZ SANCHEZ	CARABINA COLT	LGC004622	0.223"	P. DEL EDO		17	L.O.C. No. 44
48	RAMON PEREZ SANCHEZ	CARABINA COLT	LGC004621	0.223"	P. DEL EDO		17	L.O.C. No. 44
49	RAMON PEREZ SANCHEZ	CARABINA COLT	LGC004624	0.223"	P. DEL EDO		17	L.O.C. No. 44
50	RAMON PEREZ SANCHEZ	CARABINA COLT	LGC012456	0.223"	P. DEL EDO		16	L.O.C. No. 44
51	RAMON PEREZ SANCHEZ	CARABINA COLT	LGC013048	0.223"	P. DEL EDO		16	L.O.C. No. 44
52	RAMON PEREZ SANCHEZ	ESCOPETA MOSSBERG	J672907	12	P. DEL EDO		34	L.O.C. No. 44
53	RAMON PEREZ SANCHEZ	ESCOPETA MOSSBERG	J683484	12	P. DEL EDO		34	L.O.C. No. 44
54	RAMON PEREZ SANCHEZ	ESCOPETA WINCHESTER	L3183952	12	P. DEL EDO		34	L.O.C. No. 44
55	RAMON PEREZ SANCHEZ	ESCOPETA WINCHESTER	L3183948	12	P. DEL EDO		34	L.O.C. No. 44
56	RAMON PEREZ SANCHEZ	ESCOPETA WINCHESTER	L3183947	12	P. DEL EDO		33	L.O.C. No. 44
57	RAMON PEREZ SANCHEZ	ESCOPETA WINCHESTER	L3183026	12	P. DEL EDO		33	L.O.C. No. 44
58	RAMON PEREZ SANCHEZ	ESCOPETA WINCHESTER	L3183941	12	P. DEL EDO		33	L.O.C. No. 44
59	RAMON PEREZ SANCHEZ	ESCOPETA WINCHESTER	L3183936	12	P. DEL EDO		33	L.O.C. No. 44
60	RAMON PEREZ SANCHEZ	ESCOPETA WINCHESTER	L3183728	12	P. DEL EDO		33	L.O.C. No. 44
61	RAMON PEREZ SANCHEZ	ESCOPETA WINCHESTER	L3175733	12	P. DEL EDO		33	L.O.C. No. 44
62	RAMON PEREZ SANCHEZ	ESCOPETA WINCHESTER	L3175734	12	P. DEL EDO		33	L.O.C. No. 44
63	RAMON PEREZ SANCHEZ	ESCOPETA WINCHESTER	L3175739	12	P. DEL EDO		33	L.O.C. No. 44
64	RAMON PEREZ SANCHEZ	FUSIL BERETTA	A20164G	5.56 mm	03/12/2008	REC. OF. 25192962	30	L.O.C. No. 44
65	RAMON PEREZ SANCHEZ	FUSIL BERETTA	A20789G	5.56 mm	03/12/2008	REC. OF. 25192962	30	L.O.C. No. 44
66	RAMON PEREZ SANCHEZ	FUSIL BERETTA	A20487G	5.56 mm	03/12/2008	REC. OF. 25192962	30	L.O.C. No. 44
67	RAMON PEREZ SANCHEZ	FUSIL BERETTA	A20431G	5.56 mm	03/12/2008	REC. OF. 25192962	30	L.O.C. No. 44

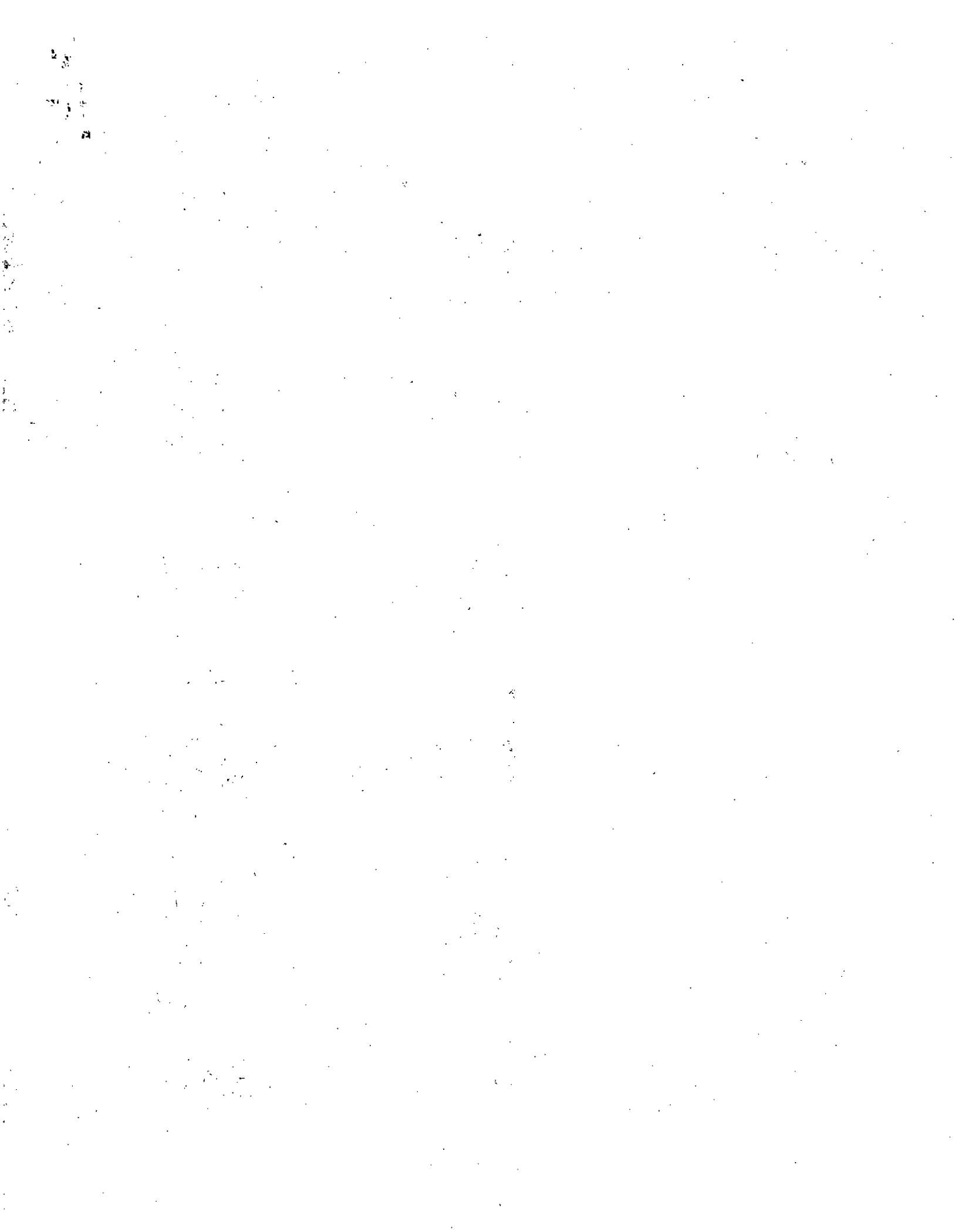

68	RAMON PEREZ SANCHEZ	FUSIL BERETTA	A20828G	5.56 mm	03/12/2008	REC. OF. 25192962	30	L.O.C. No. 44
69	RAMON PEREZ SANCHEZ	FUSIL BERETTA	A20155G	5.56 mm	03/12/2008	REC. OF. 25192962	30	L.O.C. No. 44
70	RAMON PEREZ SANCHEZ	FUSIL BERETTA	A20757G	5.56 mm	03/12/2008	REC. OF. 25192962	30	L.O.C. No. 44
71	RAMON PEREZ SANCHEZ	FUSIL BERETTA	A20443G	5.56 mm	03/12/2008	REC. OF. 25192962	30	L.O.C. No. 44
72	RAMON PEREZ SANCHEZ	FUSIL BERETTA	A20138G	5.56 mm	03/12/2008	REC. OF. 25192962	30	L.O.C. No. 44
73	RAMON PEREZ SANCHEZ	FUSIL BERETTA	A20424G	5.56 mm	03/12/2008	REC. OF. 25192962	30	L.O.C. No. 44
74	RAMON PEREZ SANCHEZ	FUSIL BERETTA	A20270G	5.56 mm	03/12/2008	REC. OF. 25192962	30	L.O.C. No. 44
75	RAMON PEREZ SANCHEZ	FUSIL BERETTA	A20141G	5.56 mm	03/12/2008	REC. OF. 25192962	30	L.O.C. No. 44
76	RAMON PEREZ SANCHEZ	FUSIL BERETTA	A20493G	5.56 mm	03/12/2008	REC. OF. 25192962	30	L.O.C. No. 44
77	RAMON PEREZ SANCHEZ	FUSIL BERETTA	A20355G	5.56 mm	03/12/2008	REC. OF. 25192962	30	L.O.C. No. 44
78	RAMON PEREZ SANCHEZ	FUSIL BERETTA	A20809G	5.56 mm	03/12/2008	REC. OF. 25192962	30	L.O.C. No. 44
79	RAMON PEREZ SANCHEZ	FUSIL BERETTA	A20268G	5.56 mm	03/12/2008	REC. OF. 25192962	30	L.O.C. No. 44
80	RAMON PEREZ SANCHEZ	FUSIL BERETTA	A20762G	5.56 mm	03/12/2008	REC. OF. 25192962	30	L.O.C. No. 44
81	RAMON PEREZ SANCHEZ	FUSIL BERETTA	A20560G	5.56 mm	03/12/2008	REC. OF. 25192962	30	L.O.C. No. 44
82	RAMON PEREZ SANCHEZ	FUSIL BERETTA	A20763G	5.56 mm	03/12/2008	REC. OF. 25192962	30	L.O.C. No. 44
83	RAMON PEREZ SANCHEZ	FUSIL BERETTA	A20170G	5.56 mm	03/12/2008	REC. OF. 25192962	30	L.O.C. No. 44
84	RAMON PEREZ SANCHEZ	FUSIL BERETTA	A20451G	5.56 mm	03/12/2008	REC. OF. 25192962	30	L.O.C. No. 44
85	RAMON PEREZ SANCHEZ	FUSIL BERETTA	A20542G	5.56 mm	03/12/2008	REC. OF. 25192962	30	L.O.C. No. 44
86	RAMON PEREZ SANCHEZ	FUSIL BERETTA	A20365G	5.56 mm	03/12/2008	REC. OF. 25192962	30	L.O.C. No. 44
87	RAMON PEREZ SANCHEZ	FUSIL BERETTA	A20495G	5.56 mm	03/12/2008	REC. OF. 25192962	30	L.O.C. No. 44
88	RAMON PEREZ SANCHEZ	FUSIL BERETTA	A20374G	5.56 mm	03/12/2008	REC. OF. 25192962	30	L.O.C. No. 44
89	RAMON PEREZ SANCHEZ	FUSIL BERETTA	A20811G	5.56 mm	03/12/2008	REC. OF. 25192962	30	L.O.C. No. 44
90	RAMON PEREZ SANCHEZ	FUSIL BERETTA	A20453G	5.56 mm	03/12/2008	REC. OF. 25192962	30	L.O.C. No. 44
91	RAMON PEREZ SANCHEZ	FUSIL BERETTA	A20881G	5.56 mm	03/12/2008	REC. OF. 25192962	30	L.O.C. No. 44
92	RAMON PEREZ SANCHEZ	FUSIL BERETTA	A20599G	5.56 mm	03/12/2008	REC. OF. 25192962	30	L.O.C. No. 44
93	RAMON PEREZ SANCHEZ	FUSIL BERETTA	A20764G	5.56 mm	03/12/2008	REC. OF. 25192962	30	L.O.C. No. 44

FECHA: 28 DE SEPTIEMBRE DE 2012

ELABORACION: RAUDEL DELGADILLO PICAZO



REPERCUSIÓN LEGAL

La presente información oficial, proporcionada por las autoridades municipales salientes de este H. Ayuntamiento, se manifiesta bajo protesta de decir verdad. Los datos son verídicos y están sustentados con la documentación respectiva, con el apercibimiento de que, en caso de proporcionar información con alteraciones u omisiones dolosas, se harán acreedores a las penas y sanciones previstas en los artículos 151 y 168 del Código Penal para el Estado de Jalisco, así como los artículos 61 y 64 de la Ley de Responsabilidades de los Servidores Públicos del Estado de Jalisco; sin perjuicio de la(s) ulterior(es) revisión(es) que sobre la Cuenta Pública lleve efecto la Auditoría superior del Estado de Jalisco, conforme lo establece la Ley de fiscalización superior y Auditoría pública del Estado de Jalisco y sus municipios.

FUNCIONARIOS MUNICIPALES QUE ENTREGAN:

PRESIDENTE

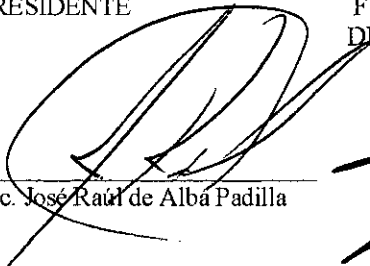

Lic. José Raúl de Alba Padilla

FUNCIONARIO ENCARGADO
DE LA HACIENDA MUNICIPAL

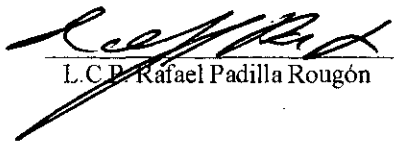

L.C.P. Rafael Padilla Rougón

SÍNDICO

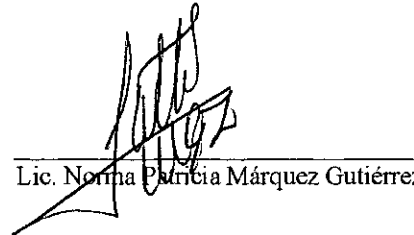

Lic. Norma Patricia Márquez Gutiérrez

FUNCIONARIO ENCARGADO
DE LA SECRETARÍA DEL AYUNTAMIENTO



Lic. Ampelio de Jesús Macías Gallardo

FUNCIONARIOS MUNICIPALES QUE RECIBEN:

PRESIDENTE

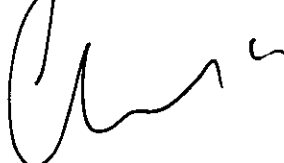

Dr. Heriberto Atilano González

FUNCIONARIO ENCARGADO
DE LA HACIENDA MUNICIPAL



L.C. José Gerardo De Alba Ibarra

SÍNDICO

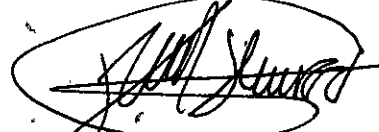

Lic. Raúl Alejandro Alvarado De La Torre

FUNCIONARIO ENCARGADO
DE LA SECRETARÍA DEL AYUNTAMIENTO



Dr. Efraín Pedroza Muñoz



ENTREGA-RECEPCIÓN DE LA ADMINISTRACIÓN PÚBLICA MUNICIPAL 2010-2012
H. AYUNTAMIENTO DE:

8.6 Software de equipo de computo

Nombre del Resguardante	Descripción Comercial	N° de Serie	Versión	Discos Originales	Manuales	N° de Inventario	Proveedor	N° de Factura
Rafael Padilla	Sistema Integral Tauro	NA	2.0	SI	SI		NEXT CODE	
Rafael Padilla	Clip	encriptado	2012	Pendiente	PENDIENTE		NEXT CODE	
Rafael Padilla	ContPaq Contabilidad	995E-C1D9-ACF738D1	2011	NO	NO		PC PRICE	
Ramon Padilla	Campeon Plus	5215px374419	2011	SI	NO		PC PRICE	

FECHA: 30-sep-12
ELABORACIÓN: Osbaldo de Alba Pérez

REPERCUSIÓN LEGAL

La presente información oficial, proporcionada por las autoridades municipales salientes de este H. Ayuntamiento, se manifiesta bajo protesta de decir verdad. Los datos son verídicos y están sustentados con la documentación respectiva, con el apercibimiento de que, en caso de proporcionar información con alteraciones u omisiones dolosas, se harán acreedores a las penas y sanciones previstas en los artículos 151 y 168 del Código Penal para el Estado de Jalisco, así como los artículos 61 y 64 de la Ley de Responsabilidades de los Servidores Públicos del Estado de Jalisco; sin perjuicio de la(s) ulterior(es) revisión(es) que sobre la Cuenta Pública lleve efecto la Auditoría superior del Estado de Jalisco, conforme lo establece la Ley de fiscalización superior y Auditoría pública del Estado de Jalisco y sus municipios.

FUNCIONARIOS MUNICIPALES QUE ENTREGAN:

PRESIDENTE

FUNCIONARIO ENCARGADO
DE LA HACIENDA MUNICIPAL

SÍNDICO

FUNCIONARIO ENCARGADO
DE LA SECRETARÍA DEL AYUNTAMIENTO

Lic. José Raúl de Alba Padilla

L.C.P. Rafael Padilla Rougón

Lic. Norma Patricia Márquez Gutiérrez

Lic. Ampelio de Jesús Macías Gallardo

FUNCIONARIOS MUNICIPALES QUE RECIBEN:

PRESIDENTE

FUNCIONARIO ENCARGADO
DE LA HACIENDA MUNICIPAL

SÍNDICO

FUNCIONARIO ENCARGADO
DE LA SECRETARÍA DEL AYUNTAMIENTO

Dr. Heriberto Atilano González

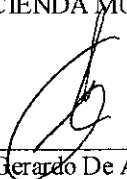
L.C. José Gerardo De Alba Ibarra

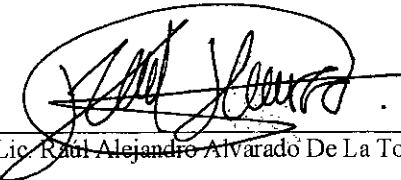
Lic. Raúl Alejandro Alvarado De La Torre

Dr. Efraín Pedroza Muñoz

INVENTARIO TECNICO 2012



Municipio San Juan de los Lagos
 Localidad San Juan de los Lagos
 Nombre del Encargado Martha Elena Padilla Muñoz

No. De Colección 1212

Fecha 08-Sep-12

ACERVO CLASIFICADO

	Infantil		Adultos		
	Sala de Consulta	Sala General	Sala de Consulta	Sala General	Total por área
000	82	28	357	261	728
100	0	0	7	342	349
200	0	25	5	197	227
300	8	397	363	1979	2747
400	3	3	70	377	453
500	13	117	118	1405	1653
600	5	72	54	656	787
700	7	96	105	635	843
800	0	814	28	3313	4155
900	5	93	217	2515	2830
N	0	0	0	0	
92	0	0	0	0	
CD	1	0	22	41	64
DVD	0	0	5	4	9
Videos		34	5	309	348

Total de acervo clasificado 15193

Acervo No Clasificado

Libros de la colección infantil	0
Libros de la colección de adultos	2368
Videos	128
CD's	0

Suma 2496

Desglose del Acervo

Libros por reparar en el momento del inventario	124
Libros prestados en el momento del inventario	139
Libros de dotaciones de mantenimiento sin intercalar (clasificadas)	
Libros donados sin intercalar (no clasificadas)	

Suma 263

Libros reparados durante el año	23	Solo dato
Libros perdidos o robados durante el año (deberá enviar relación a la REBPJ)	24	Solo dato

Multimedia

Videocassetas Beta	0	Reproductor de DVD	1	Televisiones	1	Solo dato
Videocassetas VHS	1	Radiograbadora	0			Solo dato

Total General 17,952

REPERCUSIÓN LEGAL

La presente información oficial, proporcionada por las autoridades municipales salientes de este H. Ayuntamiento, se manifiesta bajo protesta de decir verdad. Los datos son verídicos y están sustentados con la documentación respectiva, con el apercibimiento de que, en caso de proporcionar información con alteraciones u omisiones dolosas, se harán acreedores a las penas y sanciones previstas en los artículos 151 y 168 del Código Penal para el Estado de Jalisco, así como los artículos 61 y 64 de la Ley de Responsabilidades de los Servidores Públicos del Estado de Jalisco; sin perjuicio de la(s) ulterior(es) revisión(es) que sobre la Cuenta Pública lleve efecto la Auditoría superior del Estado de Jalisco, conforme lo establece la Ley de fiscalización superior y Auditoría pública del Estado de Jalisco y sus municipios.

FUNCIONARIOS MUNICIPALES QUE ENTREGAN:

PRESIDENTE

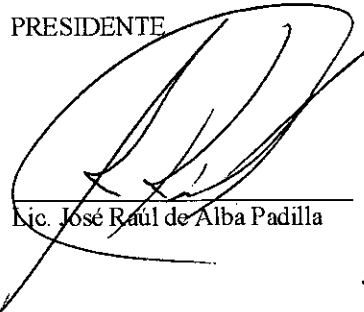

Lic. José Raúl de Alba Padilla

FUNCIONARIO ENCARGADO
DE LA HACIENDA MUNICIPAL



L.C.P. Rafael Padilla Rougón

SÍNDICO

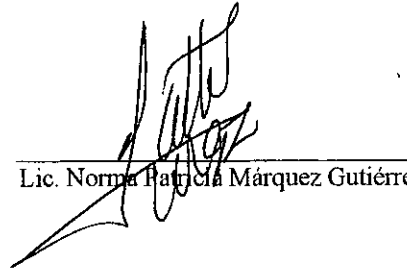

Lic. Norma Patricia Márquez Gutiérrez

FUNCIONARIO ENCARGADO
DE LA SECRETARÍA DEL AYUNTAMIENTO



Lic. Ampelio de Jesús Macías Gallardo

FUNCIONARIOS MUNICIPALES QUE RECIBEN:

PRESIDENTE

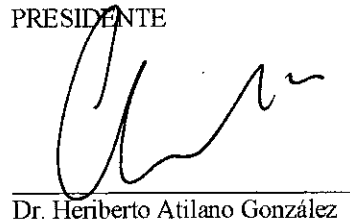

Dr. Heriberto Atilano González

FUNCIONARIO ENCARGADO
DE LA HACIENDA MUNICIPAL

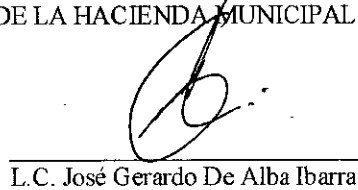

L.C. José Gerardo De Alba Ibarra

SÍNDICO

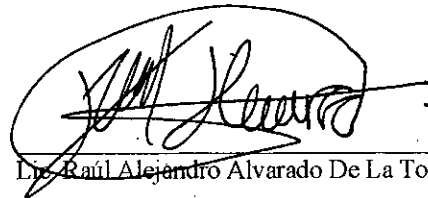

Lic. Raúl Alejandro Alvarado De La Torre

FUNCIONARIO ENCARGADO
DE LA SECRETARÍA DEL AYUNTAMIENTO

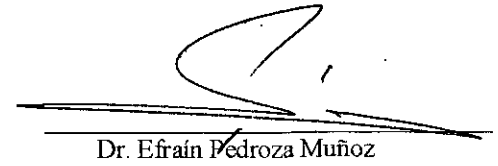

Dr. Efraín Pedroza Muñoz

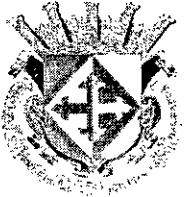

ENTREGA-RECEPCION DE LA ADMINISTRACION PUBLICA MUNICIPAL 2010-2012
H. AYUNTAMIENTO DE SAN JUAN DE LOS LAGOS, JALISCO.

8.8. FORMAS VALORADAS Y/O RECIBOS

Dirección o Departamento	Forma Valorada	Ultimo Recibo Utilizado	Formas en Existencia		Responsable
			Folio Inicial	Folio Final	
HACIENDA PUBLICA MUNICIPAL	RECIBOS OFICIALES	K438451	K1780101	K1800000	HACIENDA MUNICIPAL
	DE INGRESOS	K438443	K1769343	K1769499	HACIENDA MUNICIPAL
		K438406	23501	25000	CAJA UNICA
			27501	53500	CAJA UNICA
			K438452	K438540	CANCELADOS (HACIENDA)
	RECIBOS OFICIALES	3765	3766	3860	CUENTA PUBLICA
	DE PARTICIPACIONES				
	LICENCIAS MUNICIPALES	1330795	1294606	1295000	HACIENDA MUNICIPAL
	2012	1330768	1330796	1331000	HACIENDA MUNICIPAL
			1331001	1332000	CAJA UNICA
	ACTAS ALTA SEGURIDAD	PLEJ4785873	PLEJ 4785874	PLEJ4787500	HACIENDA MUNICIPAL
	T/OFICIO		PLEJ5825001	PLEJ5827500	HACIENDA MUNICIPAL
	ACTAS ALTA SEGURIDAD	ASEJ1055391	ASEJ1055392	ASEJ1057500	HACIENDA MUNICIPAL
	T/CARTA		ASEJ565001	ASEJ567500	HACIENDA MUNICIPAL

FECHA: 30 DE SEPTIEMBRE DE 2012

ELABORACION: C. FLOR VERENICE HURTADO GONZALEZ

Dirección Técnica:

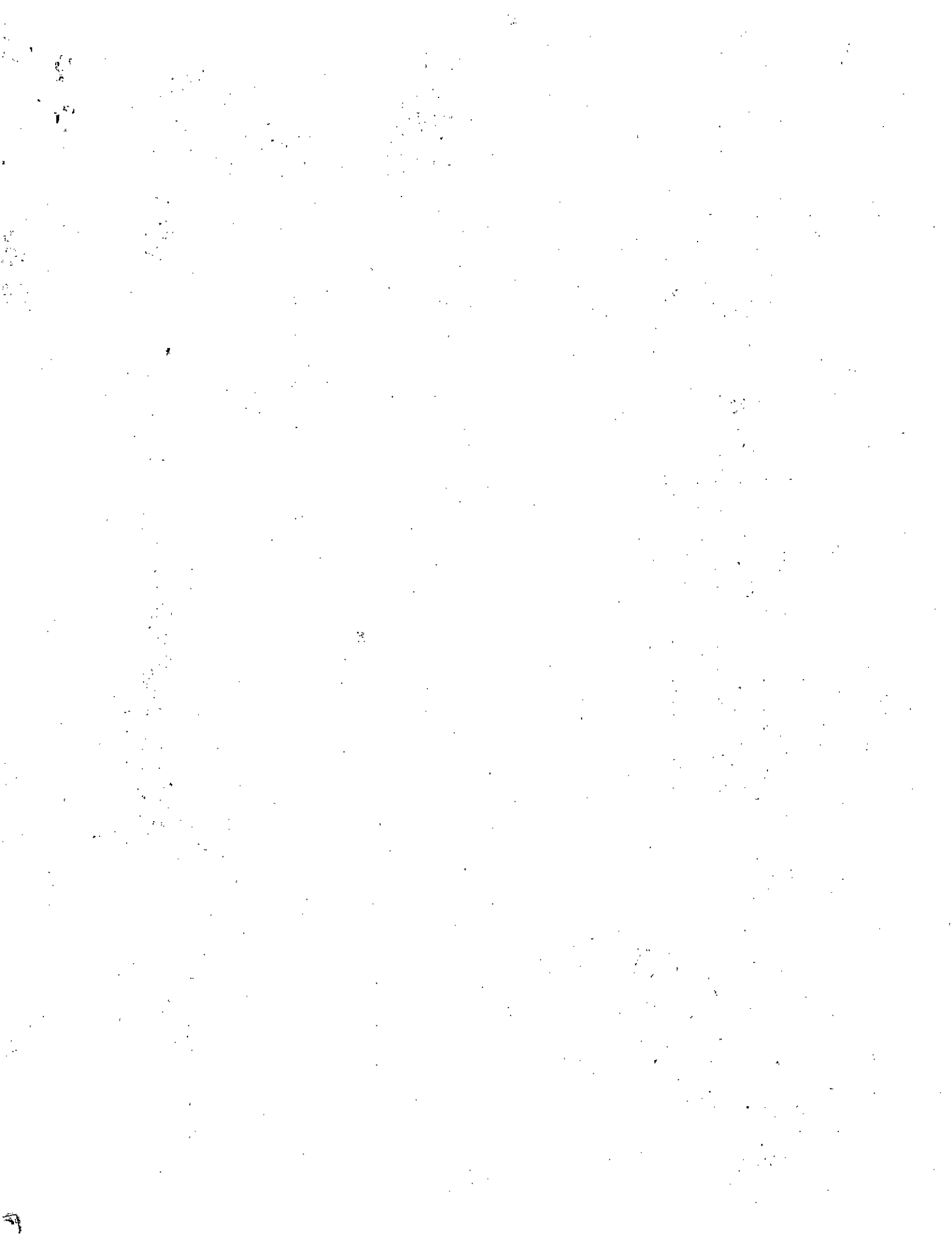

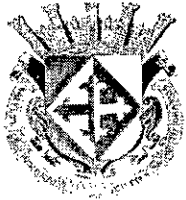

ENTREGA-RECEPCION DE LA ADMINISTRACION PUBLICA MUNICIPAL 2010-2012

H. AYUNTAMIENTO DE SAN JUAN DE LOS LAGOS, JALISCO.

8.8. FORMAS VALORADAS Y/O RECIBOS

Dirección o Departamento	Forma Valorada	Ultimo Recibo Utilizado	Formas en Existencia		Responsable
			Folio Inicial	Folio Final	
HACIENDA PUBLICA MUNICIPAL	ACTAS DE NACIMIENTO BLANCAS	B 125900	B 125901	B130000	HACIENDA MUNICIPAL
	ORDEN DE PAGO S/RECIBO	B 415041	B444001 B415042 B156001	B445626 B417000 B159000	CUENTA PUBLICA CUENTA PUBLICA HACIENDA MUNICIPAL
	ORDEN DE PAGO C/RECIBO	694939	694697 694940 695015	694792 695014 695500	CUENTA PUBLICA HACIENDA MUNICIPAL HACIENDA MUNICIPAL
	RECIBOS PROVINCIALES	43921	43922 44105 60507 42754	44050 50000 60525 43000	HACIENDA MUNICIPAL HACIENDA MUNICIPAL HACIENDA MUNICIPAL HACIENDA MUNICIPAL
	AVISOS PARA COMPLE- MENTAR	4836	4837	10000	CAJA UNICA

FECHA: 30 DE SEPTIEMBRE DE 2012

ELABORACION: C. FLOR VERENICE HURTADO GONZALEZ

Dirección Técnica:



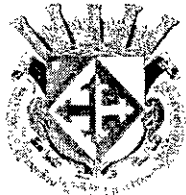

ENTREGA-RECEPCION DE LA ADMINISTRACION PUBLICA MUNICIPAL 2010-2012
H. AYUNTAMIENTO DE SAN JUAN DE LOS LAGOS, JALISCO.

8.8. FORMAS VALORADAS Y/O RECIBOS

Dirección o Departamento	Forma Valorada	Ultimo Recibo Utilizado	Formas en Existencia		Responsable	
			Folio Inicial	Folio Final		
HACIENDA PUBLICA MUNICIPAL	BOLETAJE PARA	10000	10001	15000	HACIENDA MUNICIPAL	
	ESTACIONAMIENTOS					
	MANIFESTACION PARA	429	901	3000	HACIENDA MUNICIPAL	
	CONSTRUCCION		430	500	CAJA UNICA	
				501	750	HACIENDA MUNICIPAL
	DESLINDE CATASTRAL-	874	875	1000	CAJA UNICA	
	AVALUOS		11251	15000	HACIENDA MUNICIPAL	
				1001	2000	HACIENDA MUNICIPAL
	AVISOS DE TRANSMISION	8783	8784	9000	CAJA UNICA	
				9251	10000	HACIENDA MUNICIPAL
	SACRIFICIOS DE GANADO	813300	813301	813500	HACIENDA MUNICIPAL	
				814201	815000	HACIENDA MUNICIPAL

FECHA: 30 DE SEPTIEMBRE DE 2012 .

ELABORACION: C. FLOR VERENICE HURTADO GONZALEZ

Dirección Técnica:

REPERCUSIÓN LEGAL

La presente información oficial, proporcionada por las autoridades municipales salientes de este H. Ayuntamiento, se manifiesta bajo protesta de decir verdad. Los datos son verídicos y están sustentados con la documentación respectiva, con el apercibimiento de que, en caso de proporcionar información con alteraciones u omisiones dolosas, se harán acreedores a las penas y sanciones previstas en los artículos 151 y 168 del Código Penal para el Estado de Jalisco, así como los artículos 61 y 64 de la Ley de Responsabilidades de los Servidores Públicos del Estado de Jalisco; sin perjuicio de la(s) ulterior(es) revisión(es) que sobre la Cuenta Pública lleve efecto la Auditoría superior del Estado de Jalisco, conforme lo establece la Ley de fiscalización superior y Auditoría pública del Estado de Jalisco y sus municipios.

FUNCIONARIOS MUNICIPALES QUE ENTREGAN:

PRESIDENTE

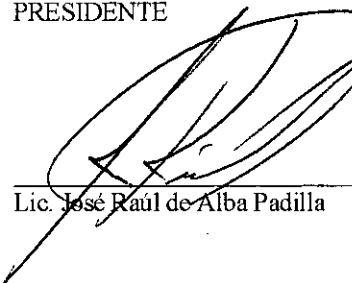

Lic. José Raúl de Alba Padilla

FUNCIONARIO ENCARGADO
DE LA HACIENDA MUNICIPAL

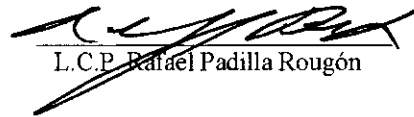

L.C.P. Rafael Padilla Rougón

SÍNDICO

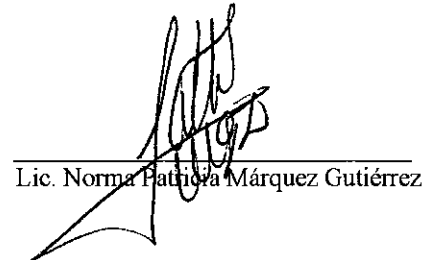

Lic. Norma Patricia Márquez Gutiérrez

FUNCIONARIO ENCARGADO
DE LA SECRETARÍA DEL AYUNTAMIENTO



Lic. Ampelio de Jesús Macías Gallardo

FUNCIONARIOS MUNICIPALES QUE RECIBEN:

PRESIDENTE

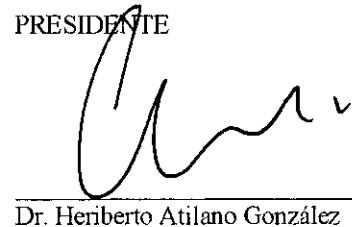

Dr. Heriberto Atilano González

FUNCIONARIO ENCARGADO
DE LA HACIENDA MUNICIPAL



L.C. José Gerardo De Alba Ibarra

SÍNDICO

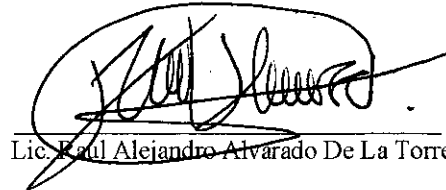

Lic. Raúl Alejandro Alvarado De La Torre

FUNCIONARIO ENCARGADO
DE LA SECRETARÍA DEL AYUNTAMIENTO

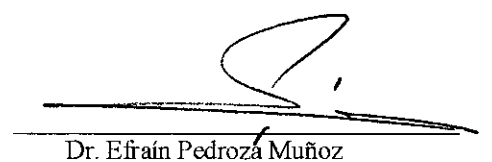

Dr. Efraín Pedroza Muñoz